



Grey Scale #13



DANES PICTA .COM

A 1 2 3 4 5 6 M 8 9 10 11 12 13 14 15 B 17 18 19

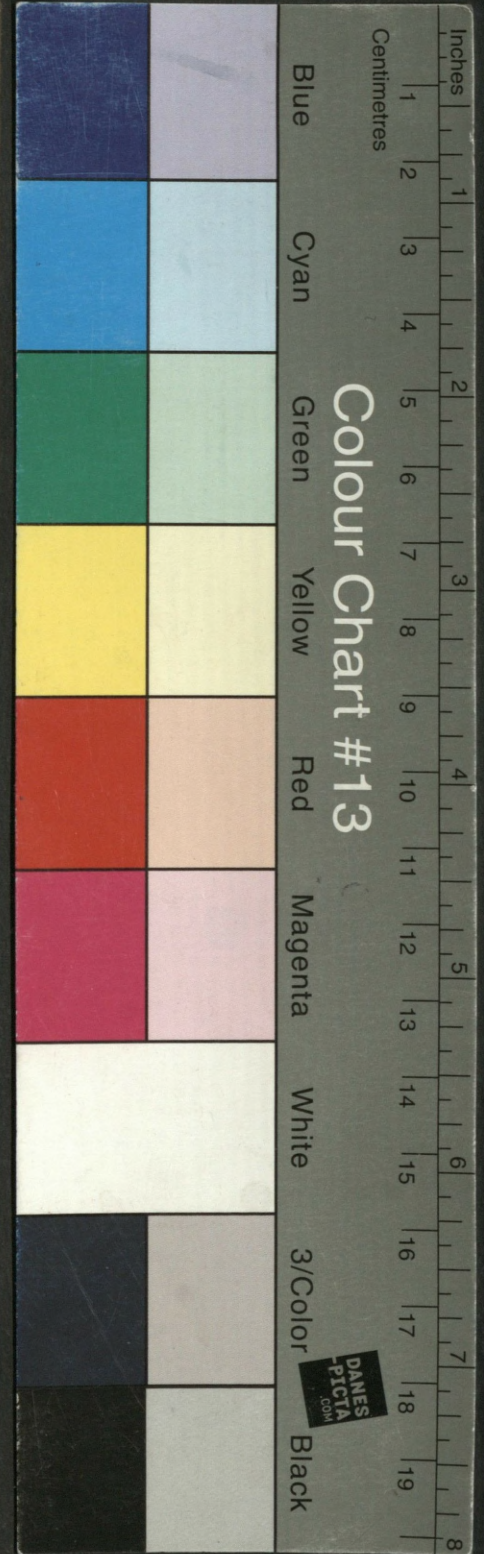

Colour Chart #13

DANES PICTA .COM



GOSPODARCZE
USTAWODAWSTWO
WOJENNE

PRACE TEGOŻ AUTORA.

- Postępowanie spadkowe włościańskie na tle niezgodności ksiąg gruntowych z faktycznym posiadaniem.* Studium prawno-agrarne. Referat na V Zjazd prawników i ekonomistów polskich. Nakładem „Przeglądu prawa i administracji“. Lwów 1911. Str. 80.
- Przewód spadkowo-opiekuńczy a ustroj własności chłopskiej.* Studium z zakresu gospodarczo-prawnych stosunków ludności włościańskiej w Galicyi. Lwów 1914. Odbitka z „Przeglądu prawa i admin.“. Nakład księgarni Altenberga, Seyfartha i Wendego. Str. 405.
- Przewód niesporny a inne gałęzie sądownictwa w zakresie gospodarczych stosunków włościańskich.* Lwów 1914. Nakładem Związku Sędziów we Lwowie. Odbitka z „Czasopisma Związku sędziów“. Str. 50.
- Rozwój gospodarczy nowoczesnej wsi polskiej.* Kraków 1916 i 1917 2 tomy. Wydawnictwo Instytutu ekonomicznego N. K. N. I. tom str. 504¹+ IX, II. tom str. 422 + VIII.

WYDAWNICTWA GOSPODARCZE
WOJENNEJ CENTRALI HANDLOWEJ.
ZESZYT I.

GOSPODARCZE USTAWODAWSTWO WOJENNE

ZEBRAŁ
Dr. LEON WŁADYSŁAW BIEGELEISEN

CZĘŚĆ PIERWSZA.

K R A K Ó W - 1 9 1 7

NAKŁADEM WOJENNEJ CENTRALI HANDLOWEJ.
SKŁAD GŁÓWNY: S. A. KRZYŻANOWSKI, KRAKÓW.

WYDAWNICTWA GOSPODARSTWA
WOJENNEGO CENTRALNE
KRAKÓW

GOSPODARSTWO
USTAWODAWCZE
WOJENNE
DRUKARNIA

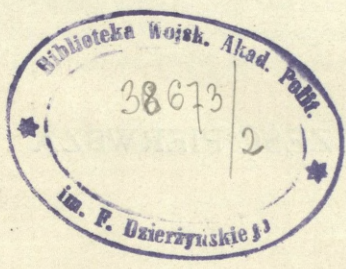

CZCIONKAMI DRUKARNI NARODOWEJ W KRAKOWIE.

S P I S R Z E C Z Y.

	Str.
Od Wydawnictwa	1
Wstęp	5
I. Spis alfabetyczny wojennych ustaw i rozporządzeń gospodarczych	15
II. Układ rzeczowy wojennych ustaw i rozporządzeń gospodarczych	50
Rolnictwo. — Część ogólna.	
A) Uprawa ziemiopłodów	51
I. Rośliny zbożowe	51
1. Zboże	51
2. Produkty mławs	52
3. Mąka	52
4. Chleb i pieczywo	53
II. Rośliny strączkowe	53
III. Rośliny okopowe	54
IV. Rośliny handlowe	55
V. Nasiona	56
VI. Nawozy	56
VII. Pasze	56
VIII. Owoce i przeróbka owoców	57
IX. Gospodarstwo leśne	57
X. Maszyny rolnicze	58
B) Bydło i produkty animalne	58
I. Hodowla i handel bydłem	58
1. Konie	58
2. Bydło rorate	58
3. Świnie	58
4. Kozy	59

	Str.
II. Mięso i produkty mięsne	59
a) Mięso	59
b) Słonina i smalec	59
c) Tłuszcze zwierzęce i roślinne	59
d) Gospodarstwo nabiałowe	60
e) Dziczyzna	60
f) Rybołówstwo	60
C) Przemysł rolniczy	60
1. Gorzelnie (Spirytus i wódka)	60
2. Browarnictwo	61
3. Przemysł kartoflany	62
Drożdże	62
4. Przemysł cukrowniczy	62
5. Przemysł garbarski	63
Przedmioty codziennej konsumpcji.	64
1. Apropowizacja	64
2. Przedmioty codziennego użytku	64
Produkty przemysłowe.	65
1. Metale	65
2. Górnictwo — oleje	67
3. Przemysł tkacki (wełna, jedwab)	68
Konfekcja męska, damska, mundury wojskowe	70
4. Przemysł papierowy	70
5. Guma, kauczuk, żywica	70
6. Przemysł drzewny i celuloza	71
7. Worki i koce	71
Handel zewnętrzny.	71
A) Wywóz i przewóz	71
B) Wywóz	71
C) Przewóz	71
D) Przywóz	72
Cła	72
Czasowe uchylenie cła	73
Patenty, wzory, marki	73
Różne.	74
III. Spis chronologiczny wojennych ustaw i rozporządzeń gospodarczych: r. 1914	75
r. 1915	79
r. 1916	96

	Str.
Obrót handlowy z zagranicą.	106
I. Obrót z państwami neutralnymi	106
II. Obrót z państwami nieprzyjacielskimi	111
IV. Spis alfabetyczny towarów, których przewóz, przywóz i wywóz jest zakazany	114
V. Zakazy przywozu i przewozu z państw nieprzyjacielskich	137
VI. Spis alfabetyczny wojennych rozporządzeń krajowych gospodarczych	141
VII. Rzeczowy układ wojennych rozporządzeń krajowych gospodarczych	145
A) Rośliny zbożowe i produkty z roślin zbożowych	145
1. Zboże	145
2. Mąka	146
3. Chleb	146
B. Rośliny okopowe (ziemniaki)	146
C. Rośliny strączkowe	146
D. Pasze	147
E. Mięso i produkty mięsne	147
F. Gospodarstwo nabiałowe	147
Przemysł rolniczy	147
G. Spirytus	147
H. Przemysł cukrowniczy	148
I. Przedmioty codziennej konsumpcji	148
J. Owoce i przeróbka owoców	148
K. Wełna.	148
VIII. Spis chronologiczny wojennych ustaw i rozporządzeń krajowych gospodarczych	
r. 1915.	149
r. 1916.	150
IX. Dodatek	153
Rozporządzenie Dz. u. p. Nr. 35	153
Rozporządzenie Dz. u. p. Nr. 66.	156
Rozporządzenie Dz. u. p. Nr. 418	169

190
191
192
193
194
195
196
197
198
199
200
201
202
203
204
205
206
207
208
209
210
211
212
213
214
215
216
217
218
219
220
221
222
223
224
225
226
227
228
229
230
231
232
233
234
235
236
237
238
239
240
241
242
243
244
245
246
247
248
249
250
251
252
253
254
255
256
257
258
259
260
261
262
263
264
265
266
267
268
269
270
271
272
273
274
275
276
277
278
279
280
281
282
283
284
285
286
287
288
289
290
291
292
293
294
295
296
297
298
299
300

OD WYDAWNICTWA.

Wydawnictwem „Gospodarcze ustawaodawstwo wojenne“, którego część pierwszą oddajemy obecnie do użytku publicznego, rozpoczynamy seryę stałych, nie peryodycznie ukazujących się publikacji ekonomicznych, poświęconych gospodarczym stosunkom na ziemiach polskich ze specjalnem uwzględnieniem handlu polskiego.

Potrzeba tego rodzaju wydawnictw, dawała się odczuć od dawna w naszej literaturze ekonomicznej, w której sfera handlu polkiego i zjawisk z nim mniej lub więcej ściśle związanych, była traktowaną po macoszemu.

W hasłach odrodzenia gospodarczego naszego kraju, na których czoło wysuwało się w ostatnich czasach coraz silniej hasło *u p r z e m y s ł o w i e n i a*, brakło najczęściej głębszego umotywowania potrzeby gruntownej reformy handlu na ziemiach polskich, bez której to reformy mowy być nie może o racjonalnem przekształceniu życia gospodarczego w duchu nowoczesnym.

W stosunkach zachodnio-europejskich dawno już uznano i zrozumiano ścisłą łączność handlu z pozostałymi sferami gospodarstwa społecznego, a każde nowe przedsiębiorstwo fabryczno-przemysłowe oparte jest równie na racjonalnych podstawach technicznych, jak i na racjonalnej kalkulacji handlowej.

Równocześnie polityka handlowa, jako część nauki polityki ekonomicznej, oraz praktyczne wiadomości handlowe,

rozwickały się tam żywo, ciesząc się specjalnem poparciem rządu i instytucyi publicznych.

U nas stosunki były niestety w tej mierze dalekie, od naszkieowanego wyżej stanu rzeczy. — Handel en gros był zgoła niezorganizowany, podlegając częstokroć niesumiennej spekulacyi, podwyższającej ceny za najważniejsze przedmioty codziennego użytku i codziennej konsumpcyi ze szkodą szerokich mas ludności.

Nadto handel krajowy, oparty przeważnie o obce żywioły, nie poczuwał się na ogół do łączności z rozwojem gospodarczym kraju, protegując przedewszystkiem obce wyroby, nie użyczając krajowej produkcyi, tej jedynie rozstrzygającej pomocy, jaką może dać należycie zorganizowany i krajowi oddany handel.

Równocześnie nauka polityki ekonomicznej, nie zwróciła u nas należytej uwagi na rozwój handlu, powierzając ten niezmiernie ważny dział gospodarstwa narodowego najczęściej opiece praktycznych wiadomości handlowych (buchalteryi etc, etc.), które oczywiście wyższego zadania teoretycznego na siebie wziąć nie mogły.

Wojenna Centrala Handlowa, która założoną została podczas wojny, celem zreorganizowania na podstawach racjonalnych z uwzględnieniem interesu publicznego, handlu en gros w kraju, ciężko dotkniętym wypadkami wojennymi, pragnie przyczynić się również do pogłębienia wykształcenia ekonomicznego i spopularyzowania nauk w zakresie polityki handlowej wśród społeczeństwa naszego, które obecnie już, a zwłaszcza po wojnie czeka szereg pierwszorzędnych w tej mierze zadań i obowiązków.

Mamy zamiar stale od czasu do czasu bez wiazania się terminem peryodycznym, omawiać w seryi wydawnictw najważniejsze problemy gospodarcze, ze specjalnem uwzględnieniem handlu i ustawodawstwa gospodarczego.

Redakcyę tych wydawnictw powierzyliśmy znanemu

z działalności naukowej w zakresie gospodarczym Drowi Leonowi Władysławowi Biegeleisenowi, sekretarzowi generalnemu Instytutu ekonomicznego i Sekcyi rolniczej Centrali dla odbudowy kraju, którego pracą, poświęconą wojennemu ustawodawstwu gospodarczemu rozpoczynamy obecnie wydawnictwa nasze.

Mamy nadzieję, że przyczynią się one do tyle u nas potrzebnego, obecnie głębszego zainteresowania się zagadnieniami gospodarczej natury, czego by życzyć gorąco należało w interesie gospodarczej przebudowy i odbudowy kraju naszego.

Kraków, w marcu 1917 r.

ZA DYREKCYĘ:

Dr. Tadeusz Bednarski.

Ignacy Zakrzewski.

1. The first part of the paper discusses the general principles of the theory of the firm, which are based on the assumption of profit maximization. It is shown that the firm's behavior is determined by the interaction of these principles with the market structure and the technology available to the firm.

2. The second part of the paper examines the implications of these principles for the firm's production decisions. It is shown that the firm's output level is determined by the intersection of its marginal revenue curve and its marginal cost curve.

3. The third part of the paper discusses the firm's pricing decisions. It is shown that the firm's price is determined by its demand curve and its marginal revenue curve.

4. The fourth part of the paper discusses the firm's investment decisions. It is shown that the firm's investment level is determined by the intersection of its marginal investment curve and its marginal cost curve.

5. The fifth part of the paper discusses the firm's financing decisions. It is shown that the firm's financing level is determined by the intersection of its marginal financing curve and its marginal cost curve.

6. The sixth part of the paper discusses the firm's distribution decisions. It is shown that the firm's distribution level is determined by the intersection of its marginal distribution curve and its marginal cost curve.

7. The seventh part of the paper discusses the firm's research and development decisions. It is shown that the firm's research and development level is determined by the intersection of its marginal research and development curve and its marginal cost curve.

8. The eighth part of the paper discusses the firm's advertising decisions. It is shown that the firm's advertising level is determined by the intersection of its marginal advertising curve and its marginal cost curve.

9. The ninth part of the paper discusses the firm's labor decisions. It is shown that the firm's labor level is determined by the intersection of its marginal labor curve and its marginal cost curve.

10. The tenth part of the paper discusses the firm's capital decisions. It is shown that the firm's capital level is determined by the intersection of its marginal capital curve and its marginal cost curve.

11. The eleventh part of the paper discusses the firm's debt decisions. It is shown that the firm's debt level is determined by the intersection of its marginal debt curve and its marginal cost curve.

12. The twelfth part of the paper discusses the firm's equity decisions. It is shown that the firm's equity level is determined by the intersection of its marginal equity curve and its marginal cost curve.

13. The thirteenth part of the paper discusses the firm's dividend decisions. It is shown that the firm's dividend level is determined by the intersection of its marginal dividend curve and its marginal cost curve.

14. The fourteenth part of the paper discusses the firm's stock decisions. It is shown that the firm's stock level is determined by the intersection of its marginal stock curve and its marginal cost curve.

15. The fifteenth part of the paper discusses the firm's bond decisions. It is shown that the firm's bond level is determined by the intersection of its marginal bond curve and its marginal cost curve.

16. The sixteenth part of the paper discusses the firm's preferred stock decisions. It is shown that the firm's preferred stock level is determined by the intersection of its marginal preferred stock curve and its marginal cost curve.

17. The seventeenth part of the paper discusses the firm's convertible preferred stock decisions. It is shown that the firm's convertible preferred stock level is determined by the intersection of its marginal convertible preferred stock curve and its marginal cost curve.

18. The eighteenth part of the paper discusses the firm's common stock decisions. It is shown that the firm's common stock level is determined by the intersection of its marginal common stock curve and its marginal cost curve.

19. The nineteenth part of the paper discusses the firm's debt-equity decisions. It is shown that the firm's debt-equity level is determined by the intersection of its marginal debt-equity curve and its marginal cost curve.

20. The twentieth part of the paper discusses the firm's equity-debt decisions. It is shown that the firm's equity-debt level is determined by the intersection of its marginal equity-debt curve and its marginal cost curve.

21. The twenty-first part of the paper discusses the firm's debt-equity-debt decisions. It is shown that the firm's debt-equity-debt level is determined by the intersection of its marginal debt-equity-debt curve and its marginal cost curve.

22. The twenty-second part of the paper discusses the firm's equity-debt-equity decisions. It is shown that the firm's equity-debt-equity level is determined by the intersection of its marginal equity-debt-equity curve and its marginal cost curve.

23. The twenty-third part of the paper discusses the firm's debt-equity-equity decisions. It is shown that the firm's debt-equity-equity level is determined by the intersection of its marginal debt-equity-equity curve and its marginal cost curve.

24. The twenty-fourth part of the paper discusses the firm's equity-debt-debt decisions. It is shown that the firm's equity-debt-debt level is determined by the intersection of its marginal equity-debt-debt curve and its marginal cost curve.

25. The twenty-fifth part of the paper discusses the firm's debt-equity-debt-equity decisions. It is shown that the firm's debt-equity-debt-equity level is determined by the intersection of its marginal debt-equity-debt-equity curve and its marginal cost curve.

26. The twenty-sixth part of the paper discusses the firm's equity-debt-debt-equity decisions. It is shown that the firm's equity-debt-debt-equity level is determined by the intersection of its marginal equity-debt-debt-equity curve and its marginal cost curve.

27. The twenty-seventh part of the paper discusses the firm's debt-equity-debt-equity-debt decisions. It is shown that the firm's debt-equity-debt-equity-debt level is determined by the intersection of its marginal debt-equity-debt-equity-debt curve and its marginal cost curve.

28. The twenty-eighth part of the paper discusses the firm's equity-debt-debt-equity-debt decisions. It is shown that the firm's equity-debt-debt-equity-debt level is determined by the intersection of its marginal equity-debt-debt-equity-debt curve and its marginal cost curve.

29. The twenty-ninth part of the paper discusses the firm's debt-equity-debt-equity-debt-equity decisions. It is shown that the firm's debt-equity-debt-equity-debt-equity level is determined by the intersection of its marginal debt-equity-debt-equity-debt-equity curve and its marginal cost curve.

30. The thirtieth part of the paper discusses the firm's equity-debt-debt-equity-debt-equity decisions. It is shown that the firm's equity-debt-debt-equity-debt-equity level is determined by the intersection of its marginal equity-debt-debt-equity-debt-equity curve and its marginal cost curve.

31. The thirty-first part of the paper discusses the firm's debt-equity-debt-equity-debt-equity-debt decisions. It is shown that the firm's debt-equity-debt-equity-debt-equity-debt level is determined by the intersection of its marginal debt-equity-debt-equity-debt-equity-debt curve and its marginal cost curve.

32. The thirty-second part of the paper discusses the firm's equity-debt-debt-equity-debt-equity-debt decisions. It is shown that the firm's equity-debt-debt-equity-debt-equity-debt level is determined by the intersection of its marginal equity-debt-debt-equity-debt-equity-debt curve and its marginal cost curve.

33. The thirty-third part of the paper discusses the firm's debt-equity-debt-equity-debt-equity-debt-equity decisions. It is shown that the firm's debt-equity-debt-equity-debt-equity-debt-equity level is determined by the intersection of its marginal debt-equity-debt-equity-debt-equity-debt-equity curve and its marginal cost curve.

34. The thirty-fourth part of the paper discusses the firm's equity-debt-debt-equity-debt-equity-debt-equity decisions. It is shown that the firm's equity-debt-debt-equity-debt-equity-debt-equity level is determined by the intersection of its marginal equity-debt-debt-equity-debt-equity-debt-equity curve and its marginal cost curve.

35. The thirty-fifth part of the paper discusses the firm's debt-equity-debt-equity-debt-equity-debt-equity-debt decisions. It is shown that the firm's debt-equity-debt-equity-debt-equity-debt-equity-debt level is determined by the intersection of its marginal debt-equity-debt-equity-debt-equity-debt-equity-debt curve and its marginal cost curve.

Wojna sprawiła podobnie jak i w innych dziedzinach życia zbiorowego zasadnicze zmiany w zakresie ustawodawstwa gospodarczego. — Nie tylko państwa bezpośrednio objęte wojną, lecz i stojące od niej mniej lub więcej zdala, jako neutralne, zerwały z dotychczasową polityką ekonomiczną, opartą na liberalizmie i *laisser-fair*yzmie gospodarczym, dającym swobodę tak jednostkom, jak i zrzeszeniom w kształtowaniu stosunków gospodarczych, obrotu handlowego i t. d. — Dokonywała się ta zmiana z wolna i stopniowo w miarę, jak się rozwijały wypadki wojenne, często je nawet wyprzedzając. — Od chwili wybuchu wojny w połowie roku 1914 aż do chwili oddania tej pracy do druku, wydano nie tylko w państwach prowadzących wojnę, ale i także w organizmach państwowych, nie biorących w niej udziału, cały szereg najczęściej poza zwyczajną drogą ustawodawczą powstałych rozporządzeń, nakazów i zakazów prawnych, dotyczących drobiazgowych nieraz szczegółów produkcji, konsumpcji i obrotu handlowego.

Szczególnie owocną i ilościowo bogatą działalność w tej mierze rozwijały państwa centralne, które w miarę rozwoju wypadków wojennych, a zwłaszcza na skutek tychże, ograniczonego lub zupełnie wstrzymanego dowozu najważniejszych produktów z zagranicy, znalazły się w konieczności wyłączenia wszystkich sił produkcyjnych, celem obsłużenia swojskiej konsumpcji, wzrosłej wskutek powołania wszystkich mężczyzn zdolnych do broni.

Nigdy ustawodawstwo państwowe, które często w tyle pozostawało za rozwojem życia gospodarczego, nie miało tylu zadań pierwszorzędnej wagi do spełnienia, jak obecnie. Wydano podczas wojny całą masę rozporządzeń, nakazów i zakazów prawnych, jak najszczegółowiej normujących, skomplikowany i wielce utrudniony podczas wojny na skutek braku surowców i robotnika, proces produkcji, spaczony spekulacją obrót handlowy, proces wreszcie konsumpcji szerokich mas

ludności. Przepisy te, w których z powodu ich ilości i różnorodności trudno nieraz się zorientować, mają mimo ich pozorną chaotyczność, to jednak wspólnego, iż przyświeca im zasadnicza myśl ograniczenia interesów jednostkowych i zrzeszeń niższego rzędu, na rzecz publicznego interesu i publicznego dobra. — Nić ta przewija się przez wszystkie rozporządzenia, wszystkie nakazy i zakazy prawne, ograniczające nieraz bardzo dotkliwie w interesie publicznym swobodę ekonomiczną podmiotów gospodarczych, karząc wybujałe egoizmy i nadużycia z jednej, — popierając jednakże z drugiej strony przedsiębiorstwa służące publicznym interesom.

Jest to może jedyna spójnia, łącząca te rozbieżne nieraz materje gospodarcze, normowane przez ustawodawstwo wojenne, którego niewątpliwie ujemną stroną jest jego różnolitość i drobiazgowość, utrudniająca niezbędną w każdej akcji prawnej przejrzystość, jasne ujęcie, oraz łatwe dzięki systematyczności układu zorientowanie się w materyale.

Gdyby nie niewątpliwa pod względem dobra publicznego *ratio legis* tych rozporządzeń i gdyby nie ich cel, dostosowanie życia gospodarczego do wyjątkowych stosunków wojennych, choćby ze znacznem ograniczeniem dotychczasowej stopy życiowej, możnaby, przeglądając masę wojennych przepisów przyjść do przekonania, że ustawodawstwo dzisiejsze nosi cechę działalności państwa policyjnego, tak jest drobiazgowo, wkraczając w najbardziej wewnętrzne sprawy życia domowego i jednostkowego w zakresie gospodarczym. Jest to jednakże tylko formalne podobieństwo.

Przepisy z czasów państwa policyjnego, tchnęły duchem omnipotencji państwa, jako organu władczego, powołanego wedle ówczesnej teorii jedynie do kształtowania życia gospodarczego i jednostkowego.

Dzisiejsze przepisy, wydane podczas wojny, są natomiast wyrazem tej niezbędnej konieczności, stworzonej na skutek wypadków wojennych, która każe dla interesów ogółu poświęcić choćby uprawnione nawet interesy jednostek i zrzeszeń, są wyrazem tej świadomie i nieświadomie zorganizowanej pomocy zbiorowej, która ma na celu zapobieżenie dzisiejszym

brakom produkcji i konsumpcji, związanej podczas wojny ściśle z sobą, wobec odcięcia z zagranicy.

Wojna ukazała więc w całej pełni pierwszorzędne znaczenie starannego, ściśle na potrzebach danej chwili i miejsca opartego ustawodawstwa gospodarczego w wielkim stylu. Niewątpliwie i na szczęście przeważna większość dzisiejszych zakazów i nakazów prawnych w zakresie produkcji, konsumpcji i obrotu handlowego nie utrzyma się po wojnie, na ogół jednak należy się liczyć z tem, — i to jest wielkie dydaktyczne niejako znaczenie wojny dzisiejszej w zakresie ustawodawstwa — iż właśnie podczas wojny weszło ono na drogę jedynie uzasadnioną, t. j. jak najszerszego uwzględnienia czynnika gospodarczego, oraz przestrzegania dobra publicznego, choćby wbrew chwilowym interesom jednostkowym i kół interesowanych.

Jest to w zakresie współczesnego ustawodawstwa reforma wielkiej wagi, nie znaczy to bynajmniej, by po wojnie dzisiejsza struktura ekonomiczna, oparta na liberalizmie gospodarczym, została zniszczoną lub poważniej zachwiana.

Zrozumiano jedynie, że wielkie chwile polityczne wymagają równocześnie w wielkim stylu prowadzonej polityki ekonomicznej, która dziś krępowana stanem konieczności wywołanym wojną, powinna na przyszłość, przesiąknięta na wskrós interesem publicznym, przebudować od samych podstaw, budzący się do życia żywotnie po wojnie rozwój gospodarczy. — Ustawodawstwo gospodarcze odgrywa pierwszorzędną rolę w tej mierze, korzystając z doświadczenia czasów wojennych i z tej nieocenionej szkoły samozaparcia się i ograniczeń na rzecz ogółu, którą przeszło całe niemal społeczeństwo podczas wojny.

Cechą wszak ustawodawstwa wojennego, dotyczącego stosunków gospodarczych było możliwie daleko idące uwzględnienie interesu publicznego, wobec którego na dalszy plan szły interesy jednostkowe i kół zawodowych, oraz interesowanych.

Ustawodawstwo wojenne musiało celem wzmożenia lub przynajmniej utrzymania na dawnej stopie dotychczasowej produkcji, oraz sprawiedliwego rozdziału, wkroczyć w sferę drobiazgowego niejednokrotnie uregulowania stosunków w zakre-

sie produkcji, konsumpcji i obrotu handlowego, wszędzie starając się, jeśli nie o osiągnięcie, to przynajmniej zbliżenie ku celowi przetrzymania wojny z możliwie niewielkimi stratami gospodarstwa społecznego.

Wydawnictwo niniejsze ma na celu ułatwić orientację w masie rozporządzeń i zarządzeń, wydanych w zakresie gospodarczym podczas wojny. Ustawodawstwo wojenne cechuje ogromna różnorodność i brak systematycznego układu wobec ciągle zmieniających się potrzeb chwili, szybkiego toku wypadków politycznych i wojskowych, od których dzisiejsze życie gospodarcze zależy jak najściślej.

To, co nazywamy gospodarczym ustawodawstwem wojennym, obejmuje wszystkie rozporządzenia, — bo ustaw na ogół nie ogłaszano dla braku przepisanej drogi ustawodawczej podczas wojny, — wydane od czasu wybuchu wojny i związane z nią mniej lub więcej ściślej, a dotyczące produkcji, konsumpcji i obrotu handlowego towarami.

Potrzeba publikacji, któraby obejmowała w przejrzystym układzie wedle poszczególnych materii ułożone przepisy i rozporządzenia prawne, wydane podczas wojny, a dotyczące strony gospodarczej, dawała się odczuć oddawna, przedewszystkiem w kołach zawodowych, w rolnictwie, przemyśle i handlu. Wobec masy drobiazgowych przepisów, trudno było niejednokrotnie w konkretnym wypadku znaleźć odpowiednie zarządzenia, zawarte w niezawsze dostępnych dla praktycznego użytku rozporządzeniach.

Stąd już w roku 1915 ukazało się w języku niemieckim parę wydawnictw mających na celu systematyczną segregację przepisów prawnych, wydanych podczas wojny, głównie dla celów praktycznych, dla ułatwienia przeglądu kołom interesowanym i zawodowym w bogatym ilościowo materiale. — Sam rząd poczuwał się do tego obowiązku, wydając publikację pod tytułem: „Denkschrift über die von der k. k. Regierung aus Anlass des Krieges getroffenen Massnahmen“, (Wien 1915 i 1916. Erster und zweiter Teil), w której zebrano i systematycznie ułożono cały materiał ustawodawczy, wydany podczas wojny, dotyczący całości życia

zbiorowego w Austrii, więc nie tylko sfery gospodarczej. — Prócz powyższego wydawnictwa oficjalnego, którego do chwili wydania tej pracy do druku, ukazały się dwa tomy obejmujące materiał ustawodawczy za rok 1915, ukazały się nadto wydawnictwa prywatne w rodzaju pracy Dra Breitensteina i Dra Koropatnickiego pod tytułem: „Die Kriegsgesetze Oesterreichs“, obejmujące za rok 1915 również całokształt ustawodawstwa, nietylko więc przepisy odnoszące się do strony gospodarczej.

Izba handlowa i przemysłowa w Niższej Austrii wydała systematyczny przegląd ustawodawstwa Austrii (Systematische Übersicht der wirtschaftlichen Gesetzgebung Österreichs seit Kriegsbeginn) od początku wojny, doprowadzony w chwili oddania do druku tej pracy, do października 1916 roku, wraz z wykazem towarów, których wywóz i przewóz jest zakazany.

W polskim języku nie posiadamy dotąd żadnej pracy, syntetycznie obejmującej gospodarcze ustawodawstwo wojenne¹⁾.

Metody, jakich trzymano się w ułożeniu tych publikacji są rozmaite. Najprostsza przyświeca publikacji pod tytułem: „Die Kriegsgesetze Österreichs“, gdzie podano w dosłownym brzmieniu rozporządzenia dotyczące całokształtu ustawodawstwa w Austrii, tak jak one były umieszczone w dzienniku ustaw i rozporządzeń państwa. Rozporządzenia te ułożono wedle grup rzeczowych, jak zarząd polityczny, wojskowy, prawo gospodarcze, międzynarodowy obrót towarów, prawo skarbowe, banki, poczty, telegrafy, prawo handlowe, sanitarne i t. d. — Do publikacji tej dołączono spis chronologiczny, oraz spis alfabetyczny rozporządzeń państwowych wedle grup ułożony.

Zupełnie innej zasady trzyma się wymieniona wyżej publikacja rządowa (Denkschrift). Dla uniknięcia dosłownych przedruków z dziennika ustaw państwa podano tam w przej-

¹⁾ Izba handlowa i przemysłowa w Krakowie wydaje „Wiadomości gospodarcze“, które w streszczeniu podają rozporządzenia w danym czasie wydane.

Pożyteczne to i ruchliwie redagowane pismo podaje więc bieżący materiał ustawodawczy, jednakże bez ugrupowania systematycznego, które może jedynie być przeprowadzone z końcem pewnego okresu czasowego.

rzystym układzie wraz z dołączeniem motywów i celów danej ustawy, wszystkie rozporządzenia wydane podczas wojny w krótkim streszczeniu obejmującym najistotniejsze zasady danej materii gospodarczej. Liczne nagłówki i streszczające napisy ułatwiają orientację i dają jasny przegląd materiału.

Wydawnictwo Izby handlowej dla Niższej Austrii ograniczyło się do podania systematycznego spisu rozporządzeń wydanych od początku wojny, wedle poszczególnych działów jak rolnictwo i wyżywienie ludności, handel i przemysł, handel zewnętrzny, komunikacje, zarząd wojskowy, finanse państwowe i kredyt, opieka społeczna i t. d. W dodatku figurują ceny maksymalne za główne towary.

Plan niniejszego wydawnictwa jest następujący: Część pierwsza, którą obecnie wydajemy, obejmuje systematyczny przegląd wszystkich rozporządzeń zamieszczonych w Dzienniku ustaw państwa, a wydanych od wybuchu wojny aż do chwili oddania tej pracy do druku, t. j. do 1-go stycznia 1917 roku, o ile dotyczyły gospodarczej strony życia zbiorowego. Przegląd ten obejmuje przedewszystkiem alfabetyczny spis rozporządzeń, wedle normowanego przez te rozporządzenia przedmiotu, za rok 1914, 1915 i 1916, ponadto rzeczowy spis tych rozporządzeń, ułożony wedle materii, t. j. najważniejszych grup towarów, oraz głównych gałęzi gospodarczych, wreszcie spis chronologiczny rozporządzeń, tak jak one wydawane były od początku wojny.

Układ rzeczowy obejmuje grupę: Rolnictwo, która dzieli się na działy: Uprawę ziemiopłodów, Bydło i produkty animalne, Przemysł rolniczy.

Uprawa ziemiopłodów obejmuje rośliny zbożowe, strączkowe, okopowe, rośliny handlowe i t. d.

Przemysł rolniczy dzieli się na gorzelnictwo, browarnictwo, przemysł cukrowniczy, kartoflany i garbarski.

Grupa przemysł obejmuje przemysł metalowy, górniczy i olejów, papierowy, tkacki i t. d.; grupa handel — obrót z zagranicą i krajami nieprzyjacielskimi. Osobno figurują przedmioty codziennej konsumpcji i codziennego użytku.

Przy każdym rozporządzeniu podany jest numer rozporządzenia w dzienniku ustaw państwa, oraz dokładna data, pod którą zostało wydane (dzień, miesiąc, rok).

Osobny dział obejmują zakazy wywozu, przewozu i przywozu towarów do Monarchii i z Monarchii, poprzedzone odpowiednim wstępem ogólnym, dającym pogląd na rozwój ustawodawstwa w zakresie obrotu handlowego z zagranicą.

Dział ten obejmuje alfabetycznie ułożone towary, których obrót jest zakazany lub ograniczony. — Osobno traktowany jest również wykaz towarów, których obrót z powodu, iż pochodzą z krajów nieprzyjacielskich, jest zabroniony. — Część pierwsza obejmuje w końcu systematycznie wedle działów ułożone zestawienie rozporządzeń krajowych wydanych przez c. k. Namiestnictwo galicyjskie, a zawartych w dzienniku ustaw krajowych.

Część druga, która obecnie jest w przygotowaniu, obejmować będzie systematycznie ułożone zestawienie zasad i treści najważniejszych rozporządzeń gospodarczych, tak jak one rozwijały się w miarę wypadków wojennych. — Część ta będzie również ułożoną wedle grup, obejmujących poszczególne działy gospodarstwa i obrotu, ujmując przejrzyste chronologiczny rozwój ustawodawstwa w danej kwestyi.

W ten sposób całość wydawnictwa da jasny obraz ustawodawstwa gospodarczego ze specjalnem uwzględnieniem rolnictwa i kwestyi z aprowizacją związanych.

Nie uważaliśmy za stosowne zamieszczać rozporządzeń, (pcza paroma zasadniczej wagi) w dosłownem brzmieniu, tak jak to uczyniono w wydawnictwie „Die Kriegsgesetze Österreichs“, a to dlatego, iż powiększyłyby to nadmiernie rozmiary wydawnictwa bez żadnej korzyści, skoro są one zamieszczone w dzienniku ustaw państwa.

Obecnie oddajemy do użytku publicznego pierwszą część pracy, zawierającą rzeczowy i alfabetyczny spis wszystkich rozporządzeń gospodarczych, wydanych od wybuchu wojny aż do 1-go stycznia 1917 roku, oraz towarów, których wywóz, przywóz lub przewóz jest zakazany.

Wydawnictwo niniejsze wypełnia tem samym lukę w na-

szej literaturze ekonomiczno - prawnej, zaradzając na razie najbardziej odczutomu brakowi publikacji w języku polskim, któraby dając systematyczny układ gospodarczego ustawodawstwa wojennego, umożliwiła wyszukanie każdemu odpowiedniego rozporządzenia wedle przedmiotu i treści. Uważamy część pierwszą pracy niniejszej za poniekąd ważniejszą, jeśli chodzi o jej praktyczne zastosowanie. — Rozporządzenia gospodarcze wydane podczas wojny, dotyczą bowiem drobiazgowych niejednokrotnie szczegółów produkcji, konsumpcji i obrotu, nosząc na sobie znamię wybitnie administracyjne, nie ńastęrczając na ogół większych trudności ani subtelności ściśle prawniczych. — Tem zasadniczo różnią się rozporządzenia wydane podczas wojny od ustaw normalnie wydawanych, które wymagają niejednokrotnie fachowych komentarzy, uzupełnień judykatałi najwyzszego trybunału i t. d.

W rozporządzeniach wojennych trudność leży gdzieindziej: w masie materiału i drobiazgowych przepisów, wśród których trudno się oryentować, dzięki brakowi systematycznego układu. Dlatego uważaliśmy za rzecz niecierpiącą zwłoki, oddać do druku przedewszystkiem część I. pracy, która ułatwi każdemu wyszukanie odpowiedniego przepisu, bez podania dosłownego tekstu lub dokładnej treści danego rozporządzenia. Tekst rozporządzeń przeważnie jest tak jasny, iż nie nasuwa żadnych wątpliwości pod względem prawnym i gospodarczym i każdy może z niego korzystać bez potrzeby bliższych wyjaśnień i interpretacji. — Część druga, którą przygotowujemy, a która będzie obejmować przedstawienie rozwoju ustawodawstwa wojennego w zakresie gospodarczym, będzie służyć raczej celom teoretycznym, choć z niej i praktyka odniesie korzyść, skoro streszczenie zastąpi nieraz uciekanie się do oryginału, nie zawsze pod ręką będącego i zbyt obszernego.

Praca niniejsza zamknięta jest, jeśli chodzi o materiał z dniem 1-go stycznia 1917 roku, za dalsze okresy będą wydawane uzupełnienia, albo w miarę potrzeby nowe wydania.

Mamy nadzieję, iż praca ta spełni swoje zadanie, przyczyniając się do spopularyzowania gospodarczego ustawodawstwa wojennego wśród czytającej publiczności, zwłaszcza

z kół gospodarczych. — Autor, bliższy studyom teoretycznym będzie zobowiązany, jeśli z kół praktyków otrzyma życzliwe wskazówki, w jakim kierunku ewentualnie powinno być dalsze wydanie odpowiednio uzupełnione, jeśli ma służyć celom praktycznym.

Układ techniczny wydawnictwa jest bardzo prosty. Rozporządzenia podane są wedle numerów *), w jakich figurują w dzienniku ustaw państwa i rozporządzeń, obok podana jest dokładna data (dzień, miesiąc, rok). Mieliśmy zrazu zamiar zaznaczyć również odpowiednio (gwiazdką) rozporządzenia, które zostały uchylone. Odstąpiliśmy jednak od tego ze względu, iż musieliśmy materiały zamknąć z dniem 1-go stycznia 1917 r., po którym to czasie wyszedł szereg rozporządzeń uchylających przepisy z roku 1916 w całości lub części, których to rozporządzeń nie objęliśmy naszym wydawnictwem. Liczba tych rozporządzeń jest oczywiście niezamkniętą, tak, iż kwalifikowanie pewnych rozporządzeń jako uchylonych nie miałyby w chwili ukazania się tej pracy w handlu księgarskim praktycznego znaczenia.

Ponadto zależało nam na utrzymaniu ciągłości chronologicznej i rzeczowej w przedstawieniu rozwoju ustawodawstwa gospodarczego podczas wojny. Niektóre rozporządzenia zostały uchylone tylko częściowo, tak, iż w znacznej części obowiązują w dalszym ciągu, inne aczkolwiek nie obowiązują, są w bezpośrednim związku z nowymi rozporządzeniami, dla których zrozumienia zawierają materiały często niezbędny. Dlatego każdy, kto w pracy naszej zechce znaleźć potrzebne mu rozporządzenia, będzie miał całość przed sobą, która pozwoli mu ująć ustawodawstwo w danej materii, nie w ułamkowej formie, lecz w pełnym jego rozwoju.

Kraków, w marcu 1917 r.

Dr. Leon Władysław Biegeleisen.

*) Numera rozporządzeń drukowane są tłustym, daty rozporządzeń zwykłym drukiem.

x...
...
...

...
...
...
...
...

...
...
...
...
...

...
...
...
...
...

...
...
...
...
...

...
...
...
...
...

Dr. Leon Winkler

...
...
...
...
...

SPIS ALFABETYCZNY WOJENNYCH USTAW I ROZPORZĄDZEŃ GOSPODARCZYCH

zamieszczonych w Dzienniku ustaw i rozporządzeń państwa
w r. 1914, 1915 i 1916.

- Aliażów metali używania ograniczenie **119** 28/4 1916.
Aliażów metali zgłaszanie **118** 28/4 1916.
Alkoholowych napojów z zagranicy celnej zajęcie **231** 26/7 1916.
Aluminium ograniczenie używania **63** 1/3 1916.
Aluminium zapasów zgłaszanie **118** 28/4 1916.
Antymonu ograniczenie używania **119** 28/4 1916.
Antymonu zapasów zgłaszanie **118** 28/4 1916.
Araku z zagranicy celnej zajęcie **231** 26/7 1916.
Bawełnianej przędzy i bawełn. materyi, baw. towarów tkanych
i dzianych, oraz bielizny męskiej, przeróbki i sprzedaży
ograniczenie **225** 2/9, **396** 29/12 1915; **283** 31/8 1916.
Bawełny i przędzywa baw. zmiana przepisów, dotyczących
badania zapasów, oraz ograniczenia przerabiania bawełny
356 6/12 1915.
Bawełny i wyrobów bawełnianych, oraz odpadków sprzedaży
ograniczenie i obowiązek zgłaszania **268—269** 15/10 1915.
Bawełny sztucznej sprzedaży ograniczenie **100** 13/4 1916; **432**
28/12 1916.
Bawełna — uchylenie, względnie obniżenie cła od oleju z na-
sion bawełny **16** 22/1 1915.
Bawełny zakaz przerabiania i pozbywania, przymus oferowa-
nia pewnych materiałów bawełnianych **335** 12/11 1915.
Bawełnianego Wojennego Związku utworzenie **273** 26/8 1916.
Benzolu ceny najwyższe **127** 29/4, **425** 23/12 1916.

- Benzolem uregulowanie obrotu **127** 29/4 1916.
- Benzol, zmiana wskazówki dla badania jego przy wytwarzaniu ogólnego środka celem denaturowania wódki **1** 18/12 1914.
- Benzyną uregulowanie obrotu **127** 29/4 1916.
- Bielizny męskiej ograniczenie przerabiania i pozbywania **283** 31/8 1916.
- Bilansu zestawienie w czasie wojny **181** 28/6, **381** 18/12 1915; **168** 6/6 1916.
- Blachy i przedmiotów lanych ceny maksymalne **124** 28/4 1916.
- Blachy białej odpadkami ograniczenie obrotu **123** 28/4 1916.
- Blachy białej używania ograniczenie **119** 28/4 1916.
- Blachy białej zapasów zgłaszanie **118** 28/4 1916.
- Błaszczane towary lane, ustanowienie najwyższych cen za nie **285** 23/9, **132** 20/5 1915.
- Buraczanymi odpadkami ograniczenie obrotu **31** 6/2 1916.
- Buraczanych odpadków rozdziału zorganizowanie **232** 27/7 1916.
- Buraków cukrowych ceny, w kampanii r. 1916/17. **45** 18/2 1916.
- Buraczanym cukrem obrót **335** 29/9 1916.
- Buraków cukrowych użycie ze zbioru roku 1916 **89** 31/3 1916.
- Buraki, obrachunek kontraktów ich dostawy **45** 26/2 1915.
- Buraki, ograniczenie ich uprawy w roku 1915 **40** 23/2 1915.
- Buraki, niedotrzymanie umów o ich dostawę **310** 17/10 1915.
- Burakami siekanymi obrót **349** 10/10 1916.
- Burakami pastewnymi unormowanie obrotu **350** 11/10 1916.
- Bydłecami skórami końskimi, cielęcami unormowanie obrotu **357** 16/10 1916.
- Bydłem handel **115** 8/5 1915.
- Bydła rzezi ograniczenie (wołów, kóz, świń) **353** 25/12, **285** 17/10 1914; **114** 8/5, **383** 21/12 1915; **134** 9/5, **153** 23/5, **298** 9/9 1916.
- Bydłem unormowanie obrotu **321** 29/9 1916.
- Celulozy obowiązek zgłaszania **346** 6/10 1916.
- Celulozy sporządzanie i dostawa **154** 23/5 1916.
- Celulozy wyrabianie i dostarczanie wyrobów przemysłu celulozowego **154** 23/5 1916.
- Ceny buraków cukrowych w kampanii r. 1916/17. **45** 18/2 1916.

- Ceny maksymalne cukru surowego 88 30/3 1916.
 Ceny maksymalne kawy 266 22/8, 314 20/9 1916.
 Ceny maksymalne konopi przerobionych, niewyczesanych 374 13/12 1915.
 Ceny maksymalne kory świerkowej i dębowej 81 24/3 1916.
 Ceny maksymalne suchego krochmalu 295 1/10 1915, 24 27/1 1916.
 Ceny maksymalne mączki ziemniaczanej 295 1/10 1915, 24 27/1 1916.
 Ceny maksymalne mąki kostnej 137 11/5, 206 29/6 1916.
 Ceny maksymalne materiałów garbarskich 297 3/10 1915, 81 24/3 1916.
 Ceny maksymalne nasion lnianych 7 4/1, 116 26/4 1916.
 Ceny maksymalne nasion kartoflanych 362 18/10 1916.
 Ceny maksymalne nasion czerwonej koniczyny 396 26/11, 413 7/12 1916.
 Ceny maksymalne niektórych olejów 378 18/12 1915; 128 29/4, 425 23/12 1916.
 Ceny maksymalne owoców strączkowych 219 15/7 1916.
 Ceny maksymalne ryb 365 19/10 1916.
 Ceny maksymalne owsa 347 21/12 1914.
 Ceny maksymalne powideł 290 6/9 1916.
 Ceny maksymalne produktów wieprzowych 211 6/7 1916.
 Ceny maksymalne produktów żywicznych 185 16/6, 251 4/8 1916.
 Ceny maksymalne przędzy lnianej i kłaczanej 115 26/4 1916.
 Ceny maksymalne siana i słomy 12 10/1 1916.
 Ceny maksymalne śliwek świeżych, suszonych 290 6/9 1916.
 Ceny maksymalne sprzedaży zajęcy i jeleniny w Wiedniu 336 6/12 1914, 217 30/7 1915.
 Ceny maksymalne suszonych korzeni cykoryi 376 30/10 1916.
 Ceny maksymalne świeczek choinkowych 404 5/12 1916.
 Ceny maksymalne skór cielęcych, na tornistry oraz innych gatunków skór, jakoteż ceny najwyższe skór wyprawnych i surowych 140 26/5, 197 12/7, 393 22/12 1915; 358 16/10 1916.
 Ceny maksymalne towarów blaszanych 285 23/9 1915; 124 28/4 1916.
 Ceny maksymalne wełny, ustanowienie ich 109 5/5 1915; 156 28/5 1916.

- Ceny maksymalne zapalek **315** 29/10 1915; **311** 18/9 1916.
- Ceny maksymalne ziemniaków **345** 20/9 1914; **216** 28/7, **276** 22/9 1915; **138** 28/5, **256** 12/8 1916.
- Ceny zboża **230** 11/8 1915; **219** 15/7 1916.
- Ceny najwyższe, zniesienie ich dla kukurudzy i mąki kukurudzianej **96** 8/4 1915.
- Ceny maksymalne skór wyprawnych i surowych **358** 16/10 1916.
- Ceny rekwizycyjne piwnych omłotów **24** 27/1 1916.
- Chleb produkcya i wprowadzanie w obrót chleba i pieczywa **24** 30/1 1915.
- Chleb, ograniczenie używania mąki pszennej i żytniej do przemysłowej produkcji chleba **301** 31/10, **302** 31/10 1914.
- Chleb, uregulowanie obrotu pieczywem, wprowadzenie kart chlebowych i mącznych **75** 26/3 1915.
- Chleba wyrabianie i sprzedaż **231** 11/8, **379** 20/12 1915; **11** 7/1 1916.
- Chleb, zakaz używania chleba do czyszczenia tapet i podłóg **94** 6/4 1915.
- Chleba większe zapotrzebowanie **182** 28/6 1915.
- Choinkami unormowanie obrotu **404** 5/12 1916.
- Chromu używania ograniczenie **119** 28/4 1916.
- Cła czasowe uchylenie i niżenie od rozmaitych przedmiotów **31** 9/2, **62** 16/3, **103** 19/4, **159** 7/6, **246** 23/6, **307** 13/10, **344** 17/11 1915.
- Cła czasowe uchylenie od kleju wojennego do fabrykacyi papieru **381** 3/11 1916.
- Cła od ryżu i tłuszczów uchylenie **43** 22/11, **122** 14/5 1915.
- Cła od słodu zniesienie **105** 17/4 1916.
- Cła od zboża i owoców strączkowych uchylenie **270** 9/10 1914.
- Cło w złocie **36** 5/2 1916.
- Cłowe postępowanie z towarami ze względu na stan wojenny **268** 6/10 1914.
- Cłowa taryfa dla przewozu osób, pakunków, zwłok, żywych zwierząt **224** 24/8 1914.
- Cłowe Urzędy, — wydawanie poświadczeń wywozowych dla towarów eksportowych **111** 30/4 1914.
- Cłowym Urzędem (Nadbrzezie, Szczucin i Bełzec) przywrócenie upoważnienia dla przesyłki transportów olejów mineralnych **91** 31/3 1916.

- Cłowego Urzędu ubocznego utworzenie w Sokalu 167 1/6 1916.
- Cłowej ekspozytury utworzenie w Baranowie 131 1/5 1916.
- Cłowej taryfy Art. XVII. zmiana 37 5/2 1916.
- Cłowej taryfy Art. V zmiana (piwo) 275 30/8 1916.
- Cłowej taryfy, zmiana przepisów wykonawczych i objaśnień
3 8/1, 31 26/1, 47 27/2, 75 30/3, 93 28/4, 113 28/5, 182 30/7 1914;
223 30/7 1915; 50 24/2, 51 24/2 1916.
- Cło, użycie obligacji austro-węgierskich pożyczek wojennych
dla zabezpieczenia cła 345 26/9 1916.
- Cukru fabrykacya, obrót melasą i wodą osmozową 325 22/9 1916.
- Cukrem obrotu uregulowanie, zaprowadzenie kart cukrowych
195 12/7 1915; 61 4/3, 132 7/5 1916.
- Cukru przewóz do Węgier, Bośni i Hercegowiny, poświadczenia
transportowe 57 29/2 1916.
- Cukru surowego cena maksymalna 88 30/3 1916.
- Cukrem do wyrobu wina uregulowanie obrotu 158 30/5 1916.
- Cukru do wyrobu piwa zakaz użycia 145 18/5 1916.
- Cukru opodatkowanego w celu polepszenia produkcji zbiorów
(moszczu winnego i zacieru winnego) jakoteż wyrobu
wina pestkowego uregulowanie 255 11/8 1916.
- Cukru opodatkowanego zużycie w celu zużytkowania owoców
w gosp. domowem 159 30/5 1916.
- Cukier, ustalenie na rok 1915, 1916 i 1917 tej ilości jego, którą
dopuszcza się do ekspedycyowania do Bośni i Hercegowiny
bez opłaty należności 344 17/12 1914; 360 9/12 1915; 414
11/12 1916.
- Cynku i odpadków cynku ograniczenie używania 119 28/4 1916.
- Cynku zapasów zgłaszanie 80 29/3 1915; 118 28/4 1916.
- Cyna, przedmioty z cyny, stopy cyny, stawki bonifikacyjne
175 13/6 1916
- Cynowych sprzętów odstawa 182 16/6 1916.
- Cyny odpadkami ograniczenie obrotu 123 28/4 1916.
- Cyny używania ograniczenie 119 28/4 1916.
- Cyny i wyrobów z cyny ograniczenie używania i odstawa
122 20/4, 182 16/6 1916.
- Cynowych wyrobów zgłaszanie 121 28/4 1916.

- Cyny zapasów zgłaszanie **118** 28/4 1916.
- Czesanki zapasów zgłaszanie **156** 28/5 1916.
- Degrasu zapasów zgłaszanie **30** 5/2 1916.
- Dostawa koni i wozów (zmiana ustawy) **185** 30/7 1914; **34** 9/2 1916.
- Dowóz rozmaitych gatunków towarów, zakaz jego **168** 25/7 1914.
- Dowóz, ograniczenia dowozu różnych towarów z państw nieprzyjacielskich **120** 14/5, **341** 16/11 1915; **17** 14/1, **35** 5/2 1916.
- Dowóz tłuszczów wieprz. z Węgier **78** 22/3 1916.
- Dowóz surogatów z Turcyi i Bułgaryi **303** 13/9 1916.
- Dowóz, zakaz przywozu i przewozu świeżych kwiatów i liści ozdobnych z krajów nieprzyj. **10** 6/1 1916.
- Dowóz z zagranicy cłowej **31** 6/2, **70** 14/3 1916.
- Dowóz napojów wysokokowych **231** 26/7 1916.
- Dowóz clejów i tłuszczów zwierzęcych i roślin. **71** 21/3 1916.
- Dowóz smalcu i słoniny **133** 8/5 1916.
- Dowóz spirytusu **14** 13/1 1916.
- Dowóz tytoniu **334** 21/9 1916.
- Dowóz zboża, owoców strączkowych i produktów mlewa **270** 16/9 1915; **31** 6/2 1916.
- Dowóz, zakaz dowozu artykułów zbytkownych **418** 19/12 1916.
- Drożdże prasowane, uregulowanie zbytu odpadków powstałych przy wytwarzaniu słodu **76** 24/3 1915; **248** 7/8 1916.
- Drożdże, utworzenie Związku przemysłu drożdży prasowanych **239** 1/8 1916.
- Dziczyzna, uchylenie najwyższych cen dla sprzedaży zajęcy i jeleniny w Wiedniu, **217** 30/7 1915.
- Dziczyzna, czasowe uwolnienie płacenia od zajęcy, jeleni i mięsa jeleniego liniowego podatku konsumcyjnego w Wiedniu **218** 30/7 1915.
- Dziczyznę unormowanie obrotu **341** 4/10, **367** 21/10 1916.
- Esencji ponczowych z zagranicy celnej zajęcie **231** 26/7 1916.
- Fasolą nasienną obrót **326** 30/10 1915; **25** 28/1, **233** 26/7 1916.
- Ferochronu używania ograniczenie **119** 28/4 1916.
- Ferochronu zapasów zgłaszanie **118** 28/4 1916.
- Feroniklu używania ograniczenie **119** 28/4 1916.
- Feroniklu zapasów zgłaszanie **118** 28/4 1916.

- Fosfor, zaopatrzenie gospodarstw rolnych w środki zawierające go **224** 31/7 1915.
- Gałganami uregulowanie obrotu i gałganów wełnianych zgłaszanie **306** 15/9 1916.
- Garbarskie przepisy **359** 16/10 1916.
- Garbarskie materiały, ustanowienie najwyższych cen za tujejsze krajowe materiały garbarskie **297** 24/9 1915; **81** 24/3 1916.
- Garbnikami uregulowanie obrotu, (knoprami, korą dębową i sosnową) **298** 24/9, **299** 24/9 1915; **80** 24/3 1916.
- Garbników sprowadzanych z zagranicy udogodnienia **112** 20/4 1916.
- Garbników zapasów zgłaszanie, zmiana przepisów **30** 5/2 1916.
- Garbowania skór i wyciągów garbniczych przepisy **359** 16/10 1916.
- Grochem nasiennym obrót, zmiana postanowień **326** 30/10 1915; **25** 28/1, **233** 26/7 1916.
- Gliceryna, zajęcie jej, oraz wód glicerynowych i ługów spodnich do wyrabiania mydła **386** 23/12 1915.
- Grunta rolne i leśne, ich pozbywanie, zmiana postanowień co do ich zbytu, rozporządzenie cesarskie **234** 9/8, **235** 13/8 1915; **108** 18/4 1916.
- Grunta, oznaczenie gmin, w których rozp. cesarskie niema zastosowania **236** 11/8 1915, **227** 17/7 1916.
- Grunta leżące odłogiem, ich uprawa **55** 6/3 1915.
- Gumowych obręczy zajęcie **225** 2/8 1916.
- Gumy używania ograniczenie **63** 1/3 1916.
- Guma surowa, obowiązek zgłaszania jej zapasów i obręczy wozów motorowych **73** 18/3 1915.
- Guma, uchylene przepisów o obowiązku zgłaszania gumy surowej i obręczy do wozów motorowych **324** 28/10 1916.
- Handel bydłem **115** 8/5 1915.
- Handlu jajami uregulowanie **48** 20/2, **75** 23/3, **146** 20/5 1916.
- Herbata, wprowadzenie poświadczeń transportowych **351** 12/10 1916.
- Hreczki nasieniem obrotu unormowanie **233** 26/7 1916.
- Jabłka, poświadczenia transportowe dla przesyłek **372** 25 10 1916.

- Jajami handlu uregulowanie 48 20/3, 75 23/3, 146 20/5 1916.
- Jęczmienia nasieniem obrotu unormowanie 233 26/7 1916.
- Jęczmienia do wyrobu słodu używania zakaz 36 15/2 1915; 284 1/9 1916.
- Jęczmień, uchylenie zakazu wytwarzania z niego słodu oraz używania suszarni słodu do suszenia kukurudzy 213 6/7 1915.
- Kauczuku obowiązek zgłaszania 73 18/3 1915.
- Kauczuk, zniesienie obowiązku zgłoszenia 324 28/10 1915.
- Kawa, poświadczenia transportowe 62 8/3 1916.
- Kawa, ograniczenie przewozu 62 8/3 1916.
- Kawa, interesów terminowych dotyczących kawy, na rynku tryesteńskim rozwiązanie 346 19/12 1914.
- Kawy spożycia unormowanie 314 20/9, 394 24/11 1916.
- Kawy surowej ceny maksymalne 266 22/8 1916.
- Kawą uregulowanie obrotu, utworzenie centrali kawowej w Wiedniu 186 18/6 1916.
- Kiełkami słodowymi obrotu unormowanie 233 26/7 1916.
- Klejowe mydło, zakaz przerabiania obojętnych tłuszczów na maziowe i klejowe mydła 22 24/1 1916.
- Kleju służącego do fabrykacji papieru zwolnienie od cła 381 3/11 1916.
- Klej, obrzynkami skórzanymi na klej uregulowanie obrotu 331 28/9 1916.
- Koców zapasów zgłaszanie 104 15/4 1916.
- Konfekcyi męskiej, damskiej i dziecinnej z farbowanych futer zajęczych i króliczych wywozu zezwolenie 388 14/11 1916.
- Konfekcyi wełnianej i półwełnianej zgłaszanie 104 15/4 1916.
- Koniaku z zagranicy celnej zajęcie 231 26/7 1916.
- Konie, dostawa ich i wozów, zmiana ustawy z dnia 21/12 1912 Dz. u. p. 235, 34 9/2 1916.
- Konie, handel nimi 245 24/8 1915.
- Konie, ustanowienie wynagrodzenia za odstawienie z powrotem nieodebranych w miejscach oddania koni, wpisanych do ewidencyjnych kart, 185 30/7 1914; 72 11/2 1915.
- Konie, zakaz ich wprowadzania, o ile zostały wpisane do ewidencji kart, z okręgów ich poboru 179 30/7 1914.

- Koniczyny czerwonej nasieniem unormowanie obrotu **396** 24/11, **433** 29/12 1916.
- Koniczyny nasion przewóz **54** 25/2 1916.
- Koniczyna, sprostowanie rozporządzenia Dz. u. p. 396, **413** 7/12 1916.
- Konopi, niewyczesanych, przerobionych ustanowienie cen najwyższych **374** 18/12 1915.
- Konopnego szpagatu zajęcie **343** 7/10 1916.
- Konopnego Związku Wojennego utworzenie **316** 21/9 1916.
- Kora dębowa i świerkową uregulowanie obrotu **299** 24/9 1915; **79** 24/3, **80** 24/3 1916.
- Kory dębowej i świerkowej ceny maksymalne **81** 24/3 1916.
- Kośćmi uregulowanie obrotu **205** 29/6, **206** 29/6 1916.
- Kostnej mąki ceny maksymalne **137** 11/5 1916.
- Kóz bicia zakaz **134** 9/5 1916.
- Ksylolem uregulowanie obrotu **127** 29/4 1916.
- Kukurudzy kaczanów zielonych zakaz sprzedaży **267** 23/8 1916.
- Kukurudzy uchylenie zakazu sprzedaży **348** 10/10 1916.
- Kukurudzy mielenie, zniesienie cen najwyższych dla niej i mąki kukurudzianej **96** 8/4 1915.
- Kukurudza, używanie suszarni słodow. do jej suszenia **36** 15/2 1915.
- Kukurudza, uchylenie zakazu wytwarzania słodu z jęczmienia i używania suszarni słodu do suszenia kukurudzy **213** 24/7 1915.
- Kukurudzy nasieniem obrotu unormowanie **233** 26/7 1916.
- Lanych przedmiotów ceny maksymalne **124** 28/4 1916.
- Lnem uregulowanie obrotu **267** 15/9 1915; **7** 4/1, **56** 28/2 1916.
- Lnem ze zbiorów 1916 obrotu ograniczenie **230** 22/7 1916.
- Lnianej przędzy i pakuł cena maksymalna **115** 26/4 1916.
- Lnu i lnianej przędzy zapasów zgłaszanie **116** 26/4 1916.
- Lnu i pakuł przeróbki ograniczenie **116** 26/4 1916.
- Len, sprzedaży i przeróbki przędzy lnianej ograniczenie **117** 26/4 1916.
- Lnianego nasienia zajęcie **198** 26/6, **302** 12/9 1916.
- Lnianego nasienia zajętego użycie **419** 20/12 1916.

- Lnianego przemysłu Wojennego Związku utworzenie **114** 26/4 1916.
- Lnianych towarów zgłaszanie **117** 26/4 1916.
- Lnianych towarów przeróbki i sprzedaży ograniczenie **117** 26/4 **296** 8/9, **398** 23/11 1916.
- Lnu sprzedaży ograniczenie **219** 30/7 1915.
- Lnianych worków zgłaszanie **65** 14/3 1916.
- Leśne i rolne grunta, ich pozbywanie, zmiana postanowień **234** 9/8 1915; **108** 18/4 1916.
- Leśne i rolne grunta, oznaczenie gmin, w których rozporządzenie ces. z 9/8 1915 Dz. u. p. 234, dotyczące pozbywania gruntów, niema zastosowania **236** 11/8 1915; **227** 17/7 1916.
- Leśne przedsiębiorstwa, zarządzenia w sprawie przerabiania i spożytkowania produktów leśnych **55** 23/2 1916.
- Ługiem mydlanym z zagranicy celnej obrotu uregulowanie **71** 21/3 1916.
- Ługów spodnich do wyrabiania mydła, zajęcie **386** 23/12 1915.
- Mączki suchej ziemniaczanej ustanowienie najwyższych cen, **25** 30/1, **295** 1/10 1915.
- Mączki ziemniaczanej zakaz używania do wyrobu mydła **86** 1/4 1915.
- Mąka, najwyższych cen uchylenie **230** 12/8 1915.
- Mąka, najwyższych cen ustanowienie **325** 28/11 1914.
- Mąka, czasowe uchylenie cła od niej **270** 31/11 1914.
- Mąka pszenna i żytnia, ograniczenie jej używania do przemysłowej produkcji chleba **301** 31/10 1914.
- Mąka, ogólny obrót mąką, wprowadzenie kart mącznych **324** 28/11 1914, **75** 26/3 1915.
- Mąka kukurudziana, uchylenie cen najwyższych **96** 8/4 1915.
- Mąka i produktami mlewnymi uregulowanie obrotu **15** 15/1, **176** 11/6, **196** 25/6 1916.
- Mąki kosztnej ceny maksymalne **137** 11/5 1916.
- Mąki kosztnej wprowadzenie w obrót **230** 12/8 1915; **206** 29/6 1916.
- Mąka, zabezpieczenie zaopatrzenia w mąkę **167** 23/6 1915.
- Mąka, zakaz używania jej oraz mączki ziemniaczanej do wyrobu mydła **86** 1/4 1915.
- Mąka, zakaz używania jej na karmę **5** 31/12 1915.

- Mąka, zmiana przepisów dotyczących produkcji i wprowadzenia jej w obrót **205** 22/7 1915.
- Maku zajęcie, poświadczenia transportowe **257** 11/8 1916.
- Makuchami ograniczenie obrotu i rozdziału zorganizowanie **70** 14/3, **208** 1/7, **232** 27/7 1916.
- Masy drzewnej sporządzanie i dostawa **154** 23/5 1916.
- Margaryna — dodatek do niej **95** 6/4 1915.
- Maszyny parowe, obsługa i nadzór nad nimi **206** 5/8 1914.
- Maszyny rolnicze żniwiarskie i młockarskie, obowiązek zgłaszania ich zapasów **166** 19/6 1915.
- Maszyny, obowiązek zgłaszania rozporządzalnych maszyn napędowych, maszyn elektrycznych i transformatorów **392** 21/12 1915.
- Melioracyjny fundusz, zasiłki z państwowego funduszu melioracyjnego, które mają być użyte w roku budżetowym 1914/15 oraz 1915/16 — **192** 5/6 1915, **191** 23/6 1916.
- Metali ograniczenie używania **63** 1/3 1916.
- Metali rekwizycya i dostawa **67** 19/3 1915; **68** 20/3, **181** 16/6, **235** 28/7 434 30/12 1916.
- Metale, uchylenie rekwizycyi pewnych metali **144** 27/5 1915.
- Metale, zezwolenie na przerobienie i sprzedaż zarekwizowanych metali **29** 7/2, **82** 29/3 1915.
- Metali pewnych zgłaszanie i użytkowanie **27** 7/2, **81** 29/3, **145** 27/5, **320** 26/10 1915; **118** 28/4, **119** 28/4, **380** 11/11 1916.
- Metale — stopy wynagrodzenia dla pewnych oznaczonych metali **65** 19/3, **143** 27/5 1915.
- Metale — ustanowienie centralnych Komisji rekwizycyjnych i odbiorczych dla metali **66** 19/3 1915.
- Metale — użycie i dostarczanie ołowiu i przedmiotów z ołowiu, obowiązek zgłaszania **391** 19/12 1915; **120** 28/4 1916.
- Metale — użycie i dostarczanie cyny i przedmiotów z cyny **122** 28/4, **182** 16/6 1916.
- Metale — zgłaszanie przedmiotów z cyny **121** 28/4 1916.
- Metale — użycie zawierających ołów lub cynę pozostałości i odpadków blachy pobielanej **123** 28/4 1916.
- Metale — ustanowienie zasad wynagrodzenia za ołów, cynę, stopy cyny i przedmiotów z ołowiu i cyny **175** 13/5 1916.

- Metale — obowiązek zgłoszenia urzędzeń przedsiębiorstw składających się z pewnych oznaczonych metali **101** 19/4 1915.
- Metale — użycie urzędzeń przedsiębiorstw składających się z pewnych oznaczonych metali **102** 19/4 1915.
- Metale — sprostowanie błędu w rozporz. Min. dotyczącem użycia zapasów pewnych metali **89** 30/3, **336** 3/11 1915.
- Metalowych naczyń dostarczanie i zarekwirowanie **283** 23/9, **401** 29/12 1915.
- Metalowych naczyń blaszanych i lanych ceny najwyższe **284** 23/9, **285** 23/9 1915; **124** 28/4 1916.
- Melasa uregulowanie obrotu **282** 24/9 1915; **325** 22/9 1916.
- Melasa pastewna, organizacya wytwarzania **232** 27/7 1916.
- Miazgi ziemniaczanej zakaz używania przy wyrobie mydła **86** 26/3 1915.
- Miazgi ziemniaczanej cena rekwizycyjna **24** 27/1 1916.
- Miedzi i aliażów miedzi używania ograniczenie **63** 1/3, **119** 28/4 1916.
- Miedzianych narzędzi gorzeln. ustalenie cen **253** 27/8 1915.
- Miedzi wityriolu zajęcie **292** 1/10 1915.
- Miedzi z budynków na cele wojskowe zajęcie **380** 12/11 1916.
- Miedzianych cylindrów, pieców łazienkowych zajęcie **405** 6/12 1916.
- Mięso, ceny maksymalne produktów wieprzowych i świń **348** 29/11 1915; **211** 6/7 1916.
- Mięso, cła uchylenie **103** 19/4 1915.
- Mięso, poświadczenia transportowe w obrocie mięsem wieprzowem, słoniną **366** 13/12 1915.
- Mięso, obrót wieprzowem mięsem, smalcem i słoniną **366** 13/12 1916.
- Mięso wieprzowe, sprowadzane z Węgier, poświadczenia transportowe **78** 22/3 1916.
- Mięsa używania ograniczenie **218** 14/7 1916.
- Mięsa używania zmiana rozporządzeń **285** 1/9 1916.
- Mięso, wejście w życie przepisów o obrocie tłuszczem wieprzowym, słoniną i mięsem wieprzowem **370** 15/12 1915.
- Mięso — zabezpieczenie w mięso **113** 8/5 1915.

- Mlekiem uregulowanie obrotu 345 26/15 1915; 300 11/9 1916.
- Mleko, przepisy dotyczące cechowania i stemplowania przyrzędu do mierzenia mleka 64 4/3 1916.
- Mlewnymi produktami ograniczenie obrotu 31 6/2 1916.
- Mlewem uregulowanie obrotu 41 2/21 1915.
- Mlewa dowóz z poza granicy cłowej 270 16/9 1915.
- Mlewa produktów zużywania uregulowanie, i jako paszy ograniczenie używania 182 28/6 1915; 220 15/7 1916.
- Mlewa jako paszy używanie 203 21/7 1915.
- Molibdanu używania ograniczenie 118 28/4 1915,
- Molibdanu zapasów zgłaszanie 119 28/4 1915.
- Mosiądzu używania ograniczenie i zapasów zgłaszanie 118 28/4, 119 28/4 1916.
- Mundurów wojskowych sprzedaży ograniczenie 98 9/4 1916.
- Mydeł rzadkich i kleistych zakaz wyrobu 22 24/1 1916.
- Mydłem z zagranicy celnej ograniczenie obrotu 71 21/3 1916.
- Mydło, — zajęcie wszelkiego rodzaju gliceryny, wód glicerynowych i ługów spodnich do jego wyrobu 386 23/12 1915.
- Mydło, — zakaz wyrabiania skrobi ziemniaczanej i mąki wszelkiego rodzaju do jego wyrabiania 86 23/3 1915.
- Musztarda, zakaz wyrobu z nieodolejonych nasion gorczycy 344 7/10 1916.
- Naftą uregulowanie obrotu 128 29/4 1916.
- Naftowych przetworów ceny maksymalne 411 14/12 1916.
- Napojów wysokowych przywóz z zagranicy 231 11/8 1916.
- Nasiona bawełny — uchylenie, względnie obniżenie od oleju z nasion baw. 16 22/1 1916.
- Nasionami czerwonej koniczyny unormowanie obrotu 396 24 11 1916.
- Nasion gorczycy do wyrobu musztardy zakaz używania 344 7/10 1916.
- Nasionem grochu i fasoli obrót 326 30/10 1915; 25 28/1 1916.
- Nasiona uznane, poświadczenia dla nich 266 8/9 1915.
- Nasionami kartofli obrót, ceny 362 20/10 1916.
- Nasion koniczyny przewóz 54 25/2 1916.
- Nasionami lnu uregulowanie obrotu 7 4/1, 198 26/6, 302 12/9, 419 27/12 1916.

- Nasionami obrót, uregulowanie, warunki obrotu, zmiana przepisów **204** 28/7, **207** 23/7, **321** 26/10 1915; **233** 26/7 1916.
- Nasion stacye kontrolne **39** 6/11, **433** 29/12 1916.
- Nasionami olejnymi ograniczenie obrotu **31** 6/2, **70** 14/3, **320** 22/9 1916.
- Nawóz, zaopatrzenie gospodarstw rolnych w środki nawozowe, zawierające fosfor **224** 31/7 1915.
- Nawozy zawierające azot **13** 18/1 1915.
- Nierogaczny rzezi ograniczenie **298** 9/9 1916.
- Nieruchomości, zapłacenie odszkodowania według ustawy dotyczącej powinności wojennych z powodu zburzenia lub uszkodzenia nieruchomości **296** 30/9 1915.
- Nici bawełnianych sprzedaży ograniczenie **100** 13/4 1916.
- Niklu używania ograniczenie **63** 1/3, **119** 28/4 1916.
- Niklu zapasów zgłaszanie **118** 28/4 1916.
- Niklowych 20-halerzówek wycofanie z obiegu, wprowadzenie żelaznych **237** 31/7, **238** 31/7 1916.
- Obrczy gumowych rekwizycye **324** 28/10 1915; **225** 20/7 1916.
- Odpadków kruszczowych zgłaszanie **118** 28/4 1916.
- Odpadków blachy pobielanej zajęcie **123** 28/4 1916.
- Odpadków ołowiu zajęcie **123** 28/4 1916.
- Odpadków zbóż rozdziału zorganizowanie **232** 27/7 1916.
- Odstawa sprzętów metalowych **181** 16/6 1916.
- Odstawa sprzętów cynowych **182** 16/6 1916.
- Odszkodowania, zapłacenie tychże według ustawy, dotyczącej powinności wojennych, z powodu zburzenia lub uszkodzenia nieruchomości **296** 30/9 1915.
- Ograniczenia w obrocie handlowym z zagranicą **421** 19/12 1916.
- Ograniczenie sprzedaży mundurów wojskowych **98** 9/4 1916.
- Ograniczenie obrotu orkiszem **31** 6/2 1916.
- Okucia, zajęcie i odstawa dla celów wojennych **435** 30/12 1916.
- Olejów mineralnych i produkt. mineraln. cena maksymalna **378** 18/12 1915; **128** 28/4 1916.
- Olejami gazowymi i terowymi uregulowanie obrotu, przepisy **127** 29/4, **128** 29/4, **323** 20/9, **324** 20/9 1916.
- Oleje mineralne, uregulowanie obrotu, poświadczenia transportowe, uregulowanie obrotu ich produktami, benzolem **377** 18/12, **378** 18/12 1915; **323** 20/9 1916.

- Oleje mineralne, uregulowanie używania kwasu siarkowego do wyrobu produktów przemysłu olejów mineralnych **272** 22/8 1916.
- Oleje mineralne, upoważnienia pobocznych urzędów cłowych I. klasy w Nadbrzeziu, Szczucinie i Bełzcu do postępowania wywozowego co do podlegających podatkowi olejów mineralnych **91** 31/3 1916.
- Olejnymi nasionami ograniczenie obrotu **16** 22/1, **31** 6/2, **320** 22/9 1916.
- Olejami i tłuszczami zwierzęcymi i roślinnymi z zagranicy celnej ograniczenie obrotu i przeróbki, **16** 22/1 1915; **71** 21/3, **155** 25/5 1916.
- Olejami jadalnymi uregulowanie obrotu **276** 30/8 1916.
- Oleje, zajęcie pestek winogronowych **308** 14/10 1915; **297** 9/9 1916.
- Oleje, siemienia lnianego zajęcie dla fabrykacji olejów **198** 26/6, **302** 12/9, **419** 27/12 1916.
- Olejów surowych zajęcie **239** 10/8, **240** 10/8 1915.
- Olejów terpentynowych obowiązek zgłaszania **389** 14/12 1915.
- Olejów terpentynowych ustanowienie najwyższych cen **390** 14/12 1915.
- Olejów z buraków cukrowych zajęcie, obrót **210** 25/7 1915.
- Oleje tłuste uchylenie cła od nich **122** 15/5 1915.
- Olejów ziemnych używania do motorów i t. d. zakaz **144** 12/5 1916.
- Olejnego przemysłu Wojennego Związku utworzenie **94** 8/4 1916.
- Olejnego przemysłu Wojennego Związku statutu wydanie **107** 15/4 1916.
- Ołów, cła uchylenie, **16** 22/1 1915.
- Ołów i przedmioty łożwane, stawki bonifikacyjne **175** 13/6 1916.
- Ołowianymi odpadkami ograniczenie obrotu **123** 28/4 1916.
- Ołowiu i łożwianych przedmiotów przeróbki ograniczenie, odstawa **120** 28/4 1916.
- Ołów, użycie odpadków **123** 28/4 1916.
- Ołowiu używania ograniczenie **63** 1/3, **119** 28/4 1916.
- Ołowiu zapasów zgłaszanie **391** 19/12, **16** 22/1 1915; **118** 28/4 1916.
- Omlotów gorzelnianych rozdziału zorganizowanie **232** 27/7 1916.
- Omlotów piwnych cena rekwizycyjna **24** 27/1 1916.
- Omlotów piwnych suszonych rozdziału zorganizowanie **232** 27/7 1916.

- Orkisz nasieniem unormowanie obrotu **233** 26/7 1916.
- Orzechowych drzew ochrona **364** 19/10 1916.
- Owsa nasieniem unormowanie i ustanowienie cen najwyższych **233** 26/7 1916.
- Otrębami uregulowanie zbytu i rozdziału zorganizowanie **53** 8/3 1915; **232** 27/7 1916.
- Owoce strączkowe dowóz z poza granicy cłowej, czasowe uchylenie cła **270** 16/9 1915; **31** 6/2, **70** 14/3 1916.
- Owoców strączkowych ceny odbioru **219** 15/7 1916.
- Owoców strączkowych nasieniem obrót **233** 26/7 1916.
- Owoce strączkowe, objęcie ich przez Wojenny Zakład obrotu zbożem **275** 21/9 1915.
- Papierem starym uregulowanie obrotu **215** 10/7 1916.
- Papier, ograniczenie wyrobu papieru **254** 11/8 1916.
- Papier, uchylenie ceł od kleju wojennego dla fabrykacji papieru **381** 3/11 1916.
- Papier, wyrabianie i dostarczanie wyrobów przemysłu papierowego **154** 23/5 1916.
- Papy wyrób, dostarczenie wyrobów **154** 23/5 1916.
- Pastewnymi burakami unormowanie obrotu **350** 11/10 1916.
- Pastewne środki, Centrala dla nich, uregulowanie obrotu żołądziankami, bukwiami **232** 11/8 1915; **330** 28/9, **331** 28/9 1916.
- Pastewne środki, obrót nimi, rozdziału zorganizowanie **238** 14/8 1915; **232** 23/7, **277** 30/8 1916.
- Pastewne środki, poświadczenia przewozowe **355** 2/12 1915.
- Pastewnych środków ceny, zmiana cen odbioru **24** 27/1 1916.
- Pastewnych środków przewóz **355** 2/12 1915.
- Pastewne środki, zezwolenie częściowe używania mlewa i zboża, jako paszy **220** 15/7 1916.
- Paszy zabezpieczenie, organizacja **232** 27/7 1916.
- Pasza, zakaz używania na nią zielonego zboża, mąki, mlewa **5** 5/1, **128** 19/5 1915.
- Pasza, zabezpieczenie użytkowania jej oraz pastwisk w roku 1915 i 1916 **111** 6/5 1915; **53** 23/2 1916.
- Patenty, wydanie na czas zawikłań wojennych wyjątkowych postanowień w tej dziedzinie **232** 2/9, **233** 2/9 1914.
- Patenty, uzupełnienie i zmiany wydanych na czas zawikłań

wojennych wyjątkowych postanowień w dziedzinie przepisów patentowych **123** 17/5 1915.

Patenty, przedłużenie z powodu wojny terminu pierwszeństwa dla ich zgłoszeń **351** 1/2 1915, **49** 22/2, **201** 24/6, **373** 24/10, **374** 24/10, **426** 23/12 1916.

Patenty, przedłużenie terminu dla dostarczenia dokumentów wykazujących prawo pierwszeństwa przy zgłoszeniu patentów, wzorów i znaczków **351** 1/12 1915.

Patenty międzynarodowe, rejestrowanie marek, zmiana przepisów, opłaty **74** 20/3 1915, **354** 3/10 1916.

Patenty, ochrona marek **177** 24/6 1915.

Patenty, zaniechanie ogłoszenia zgłoszeń patentowych **242** 2/8 1916.

Petrolkoksem uregulowanie obrotu **127** 29/4 1916.

Pestek winogronowych zajęcie celem otrzymania olejów **308** 14/10 1915; **297** 9/9 1916.

Pieczeni urzędowych wyrobu i sprzedaży ograniczenie **204** 22/6 1916.

Pieczywo, produkcja i wprowadzenie w obrót pieczywa, zmiana przepisów **24** 30/1, **70** 20/3 1915.

Pieczywo, ograniczenie używania mąki pszennej i żytniej do przemysłowej produkcji **301** 31/10, **302** 31/10 1914.

Pieczywem uregulowanie obrotu, wprowadzenie kart chlebowych i mącznych **75** 26/3 1915.

Pieczywa wyrób i sprzedaż **231** 11/8, **379** 20/12 1915; **11** 7/1 1916.

Pieczywa zakaz używania do czyszczenia tapet i podłóg **94** 6/4 1915.

Pieczywa większe zapotrzebowanie **182** 28/6 1915.

Pirytu obowiązek zgłaszania **346** 12/10 1916.

Piwa produkcji ograniczenie **153** 16/6, **214** 27/7, **250** 27/8, **346** 2/9 1915; **85** 28/3, **252** 8/8, **287** 2/9, **333** 28/9, **308** 6/9, **377** 1/11 1916.

Piwa wyszynku ograniczenie **288** 2/9, **299** 8/9 1916.

Piwnych omłotów cena rekwizycyjna **24** 27/1 1916.

Piwnych omłotów suszonych rozdziału zorganizowanie **232** 27/7 1916.

Piwa opodatkowanie **270** 27/8 1916.

Piwo — zmiana przepisów opodatkowania **271** 28/8 1916.

- Piwo, zakaz używania cukru do wyrobu piwa **145** 18/5 1916.
- Piwo, zakaz używania jęczmienia do wyrobu słodu **284** 1/9 1916.
- Piwo, Centrali browarniczej utworzenie **243** 3/8 1916.
- Pończoszgarskich tkanych towarów sprzedaży spiesznej zakaz **130** 5/5 1916.
- Poświadczenia transportowe dla bitego bydła **321** 29/11 1916.
- Poświadczenia transportowe dla bukwii **330** 28/9 1916.
- Poświadczenia transportowe dla buraków siekanych **349** 16/10 1916.
- Poświadczenia transportowe dla buraków pastewnych **350** 11/10 1916.
- Poświadczenia transportowe dla cukru przy przesyłkach do Węgier, Bośni i Hercegowiny **57** 29/2 1916.
- Poświadczenia transportowe dla gron winnych **297** 9/9 1916.
- Poświadczenia transportowe dla herbaty **351** 12/10 1916.
- Poświadczenia transportowe dla jabłek **372** 25/10 1916.
- Poświadczenia transportowe dla jaj **48** 20/3, **146** 20/4 1916.
- Poświadczenia transportowe dla kawy **62** 8/3 1916.
- Poświadczenia transportowe dla kartofli **244** 4/8 1916.
- Poświadczenia transportowe dla kości i tłuszczu kostnego **136** 11/5 1916.
- Poświadczenia transportowe kasztanów surowych **330** 28/9 1916.
- Poświadczenia transportowe dla maku **257** 11/8 1916.
- Poświadczenia transportowe dla nasienia **266** 8/9 1915.
- Poświadczenia transportowe dla nasienia koniczyny **54** 25/2 1916.
- Poświadczenia transportowe dla nasienia lnu **198** 26/6, **302** 12/9, **419** 24/12 1916.
- Poświadczenia transportowe dla produktów pastewnych **277** 30/8 1916.
- Poświadczenia transportowe dla rzepaku **208** 1/7 1916.
- Poświadczenia transportowe dla przesyłek pestek winogronowych **297** 9/9 1916.
- Poświadczenia transportowe dla skrobi kartoflanej **342** 6/10 1916.
- Poświadczenia transportowe dla suszonych produktów ziemniaczanych **340** 30/9 1916.
- Poświadczenia transportowe dla skórzanych obrzynków na klej **331** 28/9 1916.

- Poświadczenia transportowe dla słomy i siana **12** 10/1 1916.
- Poświadczenia transportowe dla świeżych śliwek i powideł **290** 6/9, **339** 3/10 1916.
- Poświadczenia transportowe dla słodki **173** 11/6 1916.
- Poświadczenia transportowe dla słodki odpadków **248** 7/8 1916.
- Poświadczenia transportowe dla suszonych tłuszczów bydłych **274** 26/8 1916.
- Poświadczenia wywozowe, udzielenie ich przez urzędy celne dla towarów eksportowych **111** 30/4 1914.
- Preparata oznaczone fałszywie jako środek żywności lub proszek do pieczenia **229** 6/8 1915.
- Przewozu cukru do Węgier, Bośni i Hercegowiny ograniczenie **57** 29/2 1916.
- Przewozu kawy ograniczenie **62** 8/3 1916.
- Przewozu nasion koniczyny ograniczenie **54** 25/2 1916.
- Pastewnych środków przewóz **355** 1/12 1915.
- Przewóz worków **15** 22/1 1915.
- Przewóz złota i srebra **71** 20/3 1915.
- Przewozu i wywozu rozmaitych towarów z państw neutralnych — zakaz **169** 25/7, **192** 1/8, **201** 6/8, **236** 4/9, **244** 11/9, **265** 2/10, **288** 21/10 **329**, 30/11 1914; **30** 9/2, **61** 15/3, **119** 8/5, **151** 24/5, **226** 31/7, **247** 23/8, **277** 20/9, **311** 15/10, **342** 21/11, **3** 31/12 1915; **16** 19/1, **38** 9/2, **66** 10/3, **150** 18/5, **253** 10/8, **388** 14/11 1916.
- Przywóz, ograniczenia przywozu różnych towarów z państw nieprzyjacielskich **120** 14/5, **341** 16/11 1915; **17** 14/1, **35** 5/2 1916.
- Przywóz, zakaz przywozu świeżych kwiatów i liści ozdobnych z krajów nieprzyjacielskich **10** 6/1 1916.
- Przywóz tłuszczów wieprzowych z Węgier **78** 22/3 1916.
- Przywóz z zagranicy cłowej: **31** 6/2, **70** 14/3 1916:
 napojów wysokokowych **231** 26/7 1916.
 olejów i tłuszczów zwierzęcych i roślinnych **71** 21/3 1916.
 smalcu i słoniny **133** 8/5 1916.
 spirytusu **14** 13/1 1916.
 tytoniu **334** 21/9 1916.
 zboża, owoców strączkowych i produktów mlewa **270** 16/9 1915.

- Powideł ceny maksymalne **290** 6/9 1916.
- Przędziwa bawełniane zmiany przepisów, ograniczenie przerabiania **268** 15/9, **356** 6/12, **396** 29/12 1915.
- Przędzy bawełnianej badanie i przerabianie **395** 23/12 1915.
- Przędzy bawełnianej sprzedaży ograniczenie **396** 29/12 1915; **233** 31/8 1916.
- Przędzy bawełnianej cena maksymalna **115** 26/4 1916.
- Przędzy lnianej zapasów zgłaszanie **116** 26/4 1916.
- Przędzy lnianej sprzedaży ograniczenie **117** 26/4 1916.
- Przędzy wełnianej zapasów zgłaszanie **156** 28/5 1916.
- Przędzy wełnianej ustanowienie najwyższych cen, ograniczenie obrotu, przerabiania i pozbywania **396** 29/12 1915.
- Przedsiębiorstwa leśne i przemysłowe, zarządzenia w sprawie spożytkowania produktów leśnych **55** 23/2 1916.
- Przewodniki — ograniczenie sprzedaży **154** 8/6 1915; **8** 5/1 1916.
- Przewóz rozmaitych towarów z krajów nieprzyjacielskich, ograniczenie **120** 14/5 1915; **10** 6/1, **17** 14/1, **35** 5/2 1916.
- Przewóz rozmaitych przedmiotów do Rosyi, zakaz, **197** 4/8 1914.
- Rekwizycya kalafonii i oleju terpentynowego **389** 14/12 1915.
- Rekwizycya lnianego nasienia **198** 26/6, **302** 12/9 1916.
- Rekwizycya, nasienia zarekwirowanego użycie **419** 20/12 1916.
- Rekwizycya materiałów zawierających azot **142** 27/5 1915.
- Rekwizycya, cena rekwizycyjna omłotów piwnych **24** 27/1 1916.
- Rekwizycya metali, zezwolenie na przetwarzanie i sprzedaż pewnych oznaczonych ilości tych gatunków metali, które zarekwirowane zostały na cele wojenne **29** 7/2, **82** 23/3 1915.
- Rekwizycya metali i stopów, stopy wynagrodzenia dla pewnych oznaczonych metali **65** 19/3 1915.
- Rekwizycya metali, ustanowienie komisji rekwizycyjnej i komisji odbiorczych **66** 19/3 1915.
- Rekwizycya metali i stopów, ich dostawa **67** 19/3 1915; **68** 20/3, **181** 16/6, **235** 28/7 **434** 30/12 1916.
- Rekwizycya pewnych metali i stopów, jej uchylenie **144** 27/5 1915.
- Rekwizycya, używanie i dostarczanie pewnych oznaczonych metali i stopów **145** 27/5 1915.
- Rekwizycya i oddawanie sprzętów metalowych **283** 23/9 1915.

- Rekwizycya metali, obrót poświadczeniami co do zarekwiro-
wanych metali 287 21/9 1915.
- Rekwizycya metali, używanie i dostarczanie pewnych metali
i stopów 320 26/10 1915.
- Rekwizycya i dostarczanie naczyń metalowych, zmiana roz-
porządzenia ministeryalnego z dnia 23. września 1915 351
30/11 1915.
- Rekwizycya naczyń metalowych 401 29/12 1915.
- Rekwizycya gumy surowej i obręczy do wozów motorowych,
uchylenie przepisu o obowiązku ich zgłaszania 324 28/10
1915.
- Rekwizycya gumowych obręczy 225 2/8 1916.
- Rekwizycya maku 257 11/8 1916.
- Rekwizycya wszelkiego rodzaju gliceryny, wód glicerynowych
i ługów do wyrabiania mydła 386 23/12 1915.
- Rekwizycyjna cena miazgi ziemniaczanej 24 27/1 1916.
- Rekwizycya witryolu miedzi 292 28/9 1915.
- Rekwizycya miedzi z budynków na cele wojskowe 380 12/11 1916.
- Rekwizycya miedzianych cylindrów, łazienkowych pieców
405 6/12 1916.
- Rekwizycya odpadków blachy pobielanej, odpadków ołowiu,
123 28/4, 1916.
- Rekwizycya okuć i odstawa dla celów wojennych 435 30/12 1916.
- Rekwizycya olejów surowych 239 10/8, 240 10/8 1915.
- Rekwizycya olejów z buraków cukr. 210 25/7 1915.
- Rekwizycya pestek winogronowych 308 14/10 1915; 297 9/9 1916.
- Rekwizycya skór wyprawionych (zastrzeżenie dla armii) 28
5/2, 192 23/6 1916.
- Rekwizycya szpagatu konopnego na cele wojskowe 343 7/10 1916.
- Rekwizycya wełny owczej 316 20/10 1915.
- Rekwizycya zapasów wełny owczej 313 20/10 1915; 156 28/5 1916.
- Rolne i leśne grunta, ich pozbywanie, zmiana postanowień co
do ich zbytu 234 9/8 1915; 108 18/4 1916.
- Rolne i leśne grunta, oznaczenie gmin, w których rozporza-
dzenie cesarskie z dnia 9/8 1915 niema zastosowania —
336 11/8 1915; 227 17/7 1916.

- Ropy niektórych rodzajów przeróbki zakaz, zajęcie 239 10/8 1915; 114 12/5 1916.
- Rzemieni maszynowych ograniczenie używania i obowiązek oddania 177 9/6 1916.
- Rośliny żyjące, upoważnienie Urzędu cłowego w Leitmeritz do wysyłania przesyłek pocztowych z żyjącymi roślinami 420 8/11 1916.
- Rzepakiem, rzepikiem i olejem rzepakowym ograniczenie obrotu 208 1/7 1916.
- Rzepaku obowiązek zgłaszania 302 5/10 1915.
- Rzepaku poświadczenia transportowe 208 1/7 1916.
- Rzepakiem ograniczenie obrotu 219 30/7 1915; 31 6/2 1916.
- Rzepak, uchylenie i obniżenie cła 16 22/1 1915.
- Rzeź bydła i świń, zmiana przepisów o ograniczeniu rzezi 383 21/12 1915.
- Rzezi bydła ograniczenie (wołów, świń, kóz) 253 25/12, 285 17/10 1914; 114 8/5, 383 21/12 1915; 134 9/5, 153 23/5, 298 9/9 1916.
- Rumu z zagranicy celnej zajęcie 231 26/7 1916.
- Rur wszelkich zapasów zgłaszanie 118 28/4 1916.
- Rumunia, uregulowanie obrotu handlowego do Rumunii 197 26/6, 286 2/9 1916.
- Rybamii zakaz obrotu i ceny 365 19/10 1916.
- Ryż, czasowe uchylenie cła od niego i tłuszczów 43 22/9 1915.
- Siana cena maksymalna 12 10/1 1916.
- Siarczanego kwasu do produktów olejnych i mineralnych użycia unormowanie 272 22/8 1916.
- Skrobii ziemniaczanej zakaz używania do wyrobu mydła 86 26/3 1915.
- Skrobii ziemniaczanej poświadczenia transportowe 342 6/10 1916.
- Skór garbarskich i wyrobu wyciągów garbniczych przepis 359 16/10 1916.
- Skór niektórych zakaz wyprawiania 29 5/2 1916.
- Skóra, obowiązek zgłaszania zapasów skóry i materiałów potrzebnych do przemysłu skórzanego 53 4/3 1915; 360 16/10 1916.
- Skórzanych obrzynków na klej poświadczenia transportowe 331 28/9 1916.

- Skór odpadków ograniczenie sprzedaży, uregulowanie obrotu 193 23/6, 331 28/9 1916.
- Skór licytacji dobrowolnych zakaz urządzania 14 20/1 1915.
- Skórami surowymi bydłecemi, końskimi, cielęcymi, obrotu uregulowanie 198 12/7, 291 28/9, 243 19/8, 259 4/9 1915; 194 23/6, 357 16/10, 355 16/10 1916.
- Skór surowych i wyprawionych sprowadzania udogodnienie 112 20/4 1916.
- Skóry surowe i wyprawione (z wyjątkiem galanteryjnych) — ustalenie najwyższych cen 140 26/5, 197 12/7 1915; 358 16/10 1916.
- Skóry cielęce niewyprawne, skórki cielęce wyprawne i skóry rozdwojone 393 22/12 1915.
- Skóry szpaltowej dostawa i sprzedaż 356 16/10 1916.
- Skóra, termin do zgłaszania zapasów wyprawnej skóry i materiałów potrzebnych do przemysłu skórzanego 306 13/10 1915.
- Skóry wyrobu ograniczenie, rzemienie, pasy maszynowe, użycie ich i oddanie 177 9/6 1916.
- Skóra, zakaz dodawania ciężaru skórze 199 12/7, 300 24/9 1915.
- Skór wyprawionych zastrzeżenie dla armii 28 5/2, 192 23/6 1916.
- Śledzie, poświadczenia transportowe 369 22/10 1916.
- Śliwek ceny maksymalne 290 6/9 1916.
- Śliwkami świeżymi unormowanie obrotu 339 2/10 1916.
- Słód browarniczy, zakaz przerabiania jęczmienia na słód browarniczy, czasowe uchylene cła 105 17/4 1916.
- Słodem ograniczenie obrotu 173 2/6 1916.
- Słodowymi odpadkami uregulowanie zbytu, celem zaopatrzenia przemysłu drożdży prasowanych 76 24/3 1915; 248 7/8 1916.
- Słód, zakaz jego wytwarzania z jęczmienia i używania suszarni słodowych celem suszenia kukurudzy 36 15/2 1915.
- Słód, uchylene zakazu wytwarzania go z jęczmienia i używania suszarni słodu do suszenia kukurudzy 233 12/8 1915.
- Słomy cena maksymalna 12 10/1 1916.
- Słoniną obrót 366 13/12 1915.
- Słoniny przywóz z zagranicy cłowej 133 8/5 1916.
- Słoniny ustanowienie najwyższych cen 348 29/11 1915; 211 6/7 1916.

- Słonina, wejście w życie przepisów w sprawie obrotu słoniną **370** 15/12 1915.
- Słoniny, smalcu, wieprzowiny, sprowadzanie z Węgier **78** 22/3 1916.
- Smarami uregulowanie obrotu **127** 29/4 1916.
- Soczewicy nasieniem obrotu uregulowanie **233** 26/8 1916.
- Spirytus, próba denaturowania go środkami wytwarzanymi przez benzol **1** 1/1 1915.
- Spirytus, ograniczenie jego opodatkowania, zmiany postanowień **11** 23/1 1914; **325** 8/11 1915.
- Spirytus, ograniczenie używania ziemniaków do wyrobu spirytusu **46** 26/2 1915.
- Spirytus, produkcya wódki i podniesienie dodatku do podatku od niej **186** 30/6, **187** 30/6, **220** 30/7, **330** 8/11, **333** 8/11 1915; **46** 18/2, **47** 19/2 1916.
- Spirytus, ograniczenie używania pewnych surowych materiałów do produkcji wódki w kampanii 1915/1916 **293** 29/9 1915.
- Spirytus, ograniczenie używania niektórych materiałów do fabrykacji wódki w kampanii r. 1914/1915, **297** 27/10 1914.
- Spirytus, nieważność umów o dostarczanie płynów spirytusowych **367** 13/12 1915.
- Spirytus, ustanowienie najwyższych cen dla spirytusu denaturowanego **332** 8/11 1915.
- Spirytus, dowóz z zagranicy cłowej **14** 13/1 1916.
- Spirytus, dowóz napojów wysokokowych z zagranicy cłowej, poświadczenia transportowe **231** 26/7 1916.
- Spirytus, założenie Centrali spirytusowej **331** 8/11 1915.
- Sprzęty metalowe, ich rekwizycya **67** 19/3, **283** 23/9, **354** 30/11 1915; **68** 20/3, **181** 16/6 1916.
- Środków spożywczych rozdziału zorganizowanie **238** 14/8 1915; **261** 21/8 1916.
- Starych metali zapasów zgłaszanie **118** 28/4 1916.
- Starem żelazem uregulowanie obrotu, zgłaszanie zapasów **9** 5/1, **39** 9/2, **212** 6/7 1916.
- Stemplowych opłat zmiany, podwyższenie **82** 7/4, **95** 31/3, **148** 6/7 1914; **382** 27/11 1915; **281** 28/8, **337** 27/9 1916.
- Strączkowe owoce, dowóz ich z poza granicy cłowej **270** 16/9 1915; **31** 6/2 1916.

- Strączkowe owoce, nasieniem obrotu unormowanie **233** 26/8 1916.
- Strączkowe owoce, objęcie ich przez Wojenny Zakład dla obrotu zbożem **275** 21/9 1915.
- Strączkowe rośliny, zabezpieczenie zaopatrzenia w nie **206** 23/8 1915.
- Surowców w przesyłkach do Turcyi, Bułgaryi przymus oferowania **303** 14/9 1916.
- Świeczkami na choinki unormowanie obrotu **404** 5/12 1916.
- Świnie, bicia ograniczenie **153** 23/5, **298** 9/9 1916.
- Świnie, ustanowienie najwyższych cen dla żywych świń i produktów wieprzowych **211** 6/7 1916.
- Szmatami uregulowanie obrotu **306** 15/9 1916.
- Szpagatu konopnego zajęcie na cele wojenne **343** 7/10 1916.
- Taryfa celna, zmiana kilku postanowień przepisów wykonawczych do ustawy zawierającej taryfę celną z dnia 13 lutego 1906 i objaśnień do tejże **3** 8/1, **31** 26/1, **47** 27/2, **75** 30/3, **93** 28/4, **113** 28/5, **182** 30/7 1914; **223** 30/7 1915; **50** 24/2, **51** 24/2 1916.
- Taryfy cłowej art. XVII, zmiana **37** 5/2 1916.
- Taryfy cłowej Art. V., zmiana (piwo) **275** 30/8 1916.
- Tatarką ograniczenie obrotu **31** 6/1 1916.
- Terem i produktami terowymi uregulowanie obrotu **323** 20/9, **324** 20/9 1916.
- Terowymi olejami uregulowanie obrotu **127** 29/4 1916.
- Terem z węgla kamiennego uregulowanie obrotu **127** 29/4 1916.
- Tłuszcze, czasowe uchylenie ceł od tychże **43** 22/2 1915.
- Tłuszczami roślinnymi i zwierzęcymi z zagranicy celnej ograniczenie obrotu **71** 21/3 1916.
- Tłuszcze, zakaz przerabiania tłuszczów neutralnych na maź iowe i klejowe mydła **22** 24/1 1916.
- Tłuszczem kostnym uregulowanie obrotu **136** 2/5, **205** 29/6 1916.
- Tłuszczem wieprzowym i słoniną z zagranicy celnej ograniczenie obrotu **133** 8/5 1916.
- Tłuszczów surowych bydłych i owczych obrotu uregulowanie, poświadczenia transportowe **274** 26/8 1916.
- Tłuszczami surowymi, produktami tłuszczowymi i olejami jadalnymi unormowanie obrotu **370** 15/12 1915; **276** 30/8 1916.
- Tłuszczów używania ograniczenie **218** 14/7, **285** 1/9 1916.

- Tłuszczów wieprzowych przewóz z Węgier 78 22/3 1916.
Tłuszczów ceny maksymalne 348 29/11 1915.
Tłuszczów zwierzęcych i roślinnych przeróbki dla celów technicznych ograniczenie 155 25/5 1916.
Tłuszcze, utworzenie Wojennego Związku dla olejów i przemysłu tłuszczowego 94 8/4 1916.
Tłuszcze, wydanie Statutu Wojennego Związku przemysłu olejnego i tłuszczowego 107 15/4 1916.
Toluolem uregulowanie obrotu 127 29/4 1916.
Tombaku używania ograniczenie 119 28/4 1916.
Towary bawełniane, badanie zapasów tych towarów, jakoteż ograniczeń przerabiania i pozbywania przędzy, bawełnianej 269 15/9, 396 29/12 1916.
Towarów dowozu i przewozu ograniczenie z państw nieprzyjacielskich 120 14/5, 341 16/11 1915; 17 14/1, 35 5/2 1916.
Towarów płóciennych detaliczna sprzedaż na grudzień 1916 i styczeń 1917 398 23/11 1916.
Towarów różnych dowóz z zagranicy cłowej 14 13/1, 31 6/1, 70 14/3, 71 21/3, 133 8/5, 231 26/7, 320 22/9 1916.
Towarów tkanych, pończoszkowych, dzianych zakaz sprzedaży 130 5/5 1916.
Towarów uniformowych zakaz sprzedaży 98 9/4 1916.
Trykotowych wełnianych i półwełnianych materyi zgłaszanie 104 15/4 1916.
Trykotowych wyrobów przyspieszonej sprzedaży zakaz 130 5/5 1916.
Tytoniu i wyrobów tytoniowych dowóz z zagranicy cłowej 334 21/9 1916.
Unormowanie obrotu burakami pastewnymi 350 2/10 1916.
Unormowanie obrotu ziemniakami 336 29/9 1916.
Unormowanie rozdziału środków spożywczych i pastewnych, 238 14/8 1915; 261 21/8, 277 30/8 1916.
Uregulowanie handlu jajami 48 20/2, 75 23/3, 146 20/5 1916.
Uregulowanie obrotu cukrem 61 4/3, 132 7/5 1916.
Uregulowanie obrotu cukrem do wyrobu wina 158 30/5 1916.
Uregulowanie obrotu cukrem buraczanym 158 30/5, 335 29/9 1916.
Uregulowanie obrotu garbnikiem 298 24/9 1915; 80 22/3 1916.

- Uregulowanie obrotu kawą 186 18/6 1916.
- Uregulowanie obrotu korą dębową i świerkową 299 26/9 1915,
80 22/3 1916.
- Uregulowanie kośćmi i tłuszczem kostnym 136 2/5, 205 29/6, 206
29/6 1916.
- Uregulowanie obrotu lnem 267 15/9 1915; 7 4/1, 56 28/2 1916.
- Uregulowanie obrotu przetworami olejów mineralnych i ole-
jami terowymi 377 18/12 1915; 127 29/4, 323 20/9, 324 20/9 1916.
- Uregulowanie obrotu skórami surowymi 198 12/7, 291 28/9 1915;
194 23/6 1916.
- Uregulowanie obrotu tłuszczem bydlęcym i owczym 274 26/8 1916.
- Unormowanie obrotu bydłem 321 23/9 1916.
- Unormowanie obrotu choinkami oraz świecami na choinki
404 5/12 1916.
- Unormowanie obrotu dziczyzną 341 4/10 1916.
- Unormowanie obrotu kasztanami dzikimi, żołądziami i bu-
kwiami 330 28/9 1916.
- Uregulowanie obrotu melassą i wodą osmową 282 24/4 1915;
325 22/9 1916.
- Unormowanie obrotu mlekiem 345 26/11 1915; 300 2/9 1916.
- Unormowanie obrotu odpadkami skóry zawierającymi klej
193 23/6, 331 28/9 1916.
- Unormowanie obrotu rybami rzecznoimi 365 19/10 1916.
- Unormowanie obrotu skórami surowymi 198 12/7, 291 28/9 1915.
- Unormowanie obrotu skórami bydlęcymi, końskimi i cielęcymi
198 12/7 1915; 357 16/10 1916.
- Unormowanie obrotu skórami 198 12/7 1915; 355 16/10 1916.
- Unormowanie sporządzenia i sprzedaży, obrotu skórami szpal-
towymi oraz podszwami z tejsze skóry 356 16/10 1916.
- Unormowanie obrotu śliwkami świeżymi 339 2/9 1916.
- Unormowanie spożycia kawy 394 24/11 1916.
- Unormowanie obrotu suszonymi korzeniami cykoryi 376 30/10
1916.
- Unormowanie obrotu tłuszczami surowymi, produktami tłu-
szczowymi i olejami jadalnymi 370 15/12 1915.
- Uregulowanie obrotu wywozu do Rumunii 197 26/6 1916.
- Uregulowanie obrotu wełną 156 28/5 1916.

- Uregulowanie obrotu zbożem, mąką i owocami strączkowymi 182 28/6 1915; 176 11/6 1916.
- Uregulowanie obrotu żołądziankami 298 24/9 1915; 80 22/3 1916.
- Uregulowanie obrotu żywicą i produktami żywicznymi 184 16/6 1916.
- Uregulowanie stosunków posiadłości gruntowej w okolicy miejsc obwarowanych, przepisy 147 1/5, 148 1/5 1916.
- Ustawy celnej art. XVII. zmiana 37 5/2 1916.
- Ustawy celnej art. V. zmiana (piwo) 275 30/8 1916.
- Utworzenie Centrali melassy w Pradze 325 22/9 1916.
- Utworzenie Centrali obrotu bydłem 321 23/9 1916.
- Utworzenie Komisji dla gałganów w Wiedniu 306 15/9 1916.
- Utworzenie Komisji w sprawie starego papieru w Wiedniu 215 10/7 1916.
- Utworzenie Komisji w sprawie zakupu starego żelaza 9 5/1 1916.
- Utworzenie Wojennego Związku gospodarczego dla przemysłu suszenia ziemniaków 340 30/9 1916.
- Utworzenie Wojennego Związku bawełnianego 273 26/3 1916.
- Utworzenie Centrali browarniczej 243 3/8 1916.
- Utworzenie Centrali spirytusowej 331 8/11 1915; 383 13/11 1916.
- Utworzenie Urzędu żywnościowego, działalność, statut 401 30/11. 402 30/11 1916.
- Utworzenie Wojennego Związku konopnego i jutowego 315 21/9 1916.
- Utworzenie Wojennego Związku lnianego 114 26/4 1916.
- Utworzenie Wojennego Związku przemysłu drożdży prasowanych 239 1/8 1916.
- Utworzenie Wojennego Związku przemysłu krochmalnego 342 6/10 1916.
- Utworzenie Wojennego Związku przemysłu wełnianego 113 25/4 1916.
- Utworzenie Wojennego Związku przemysłu jedwabniczego 315 21/9 1916.
- Utworzenie Centrali dla środków pastewnych 232 11/8 1915; 330 29/9 1916.

- Utworzenie Wojennego Związku przemysłu olejnego i tłuszczowego 94 8/4 1916.
- Statut Wojennego Związku przemysłu olejnego i tłuszczowego 107 15/4 1916.
- Utworzenie Centrali dla obrotu naftą 411 11/12 1916.
- Używanie parcel budowlanych pod uprawę roślin jadalnych i pastewnych 352 11/10 1916.
- Użycie kwasu siarczanego do wyrobu produktów przemysłu olejów mineralnych 272 22/8 1916.
- Wanadyum używania ograniczenie 119 28/4 1916.
- Wanadyum zapasów zgłaszanie 118 28/4 1916.
- Wełny obrotu i przeróbki ograniczenie 313 20/10 1915; 156 28/5 1916.
- Wełnianej przędzy zapasów zgłaszanie, ustanowienie najwyższych cen, ograniczenie obrotu 121 14/5 1915; 156 28/5 1916.
- Wełny przeróbki i wełnianymi odpadkami ograniczenie obrotu 150 2/6, 314 20/10 1915; 52 25/2 1916.
- Wełną przepisów uregulowanie, obrót wełną sztuczną, ograniczenie przeróbki 156 28/5 1916.
- Wełny sztucznej zapasów zgłaszanie 156 28/5 1916.
- Wełna (strzyżenie owiec) 149 21/5 1916.
- Wełny ustanowienie najwyższych cen 109 5/5, 315 20/10 1915; 156 28/5 1916.
- Wełny zapasów zarekwirowanie 156 28/5 1916.
- Wełna, zmiana przepisów o obowiązku zgłaszania wełny owczej 316 20/10 1915.
- Wełny, sukna wojskowego, innych czysto wełnianych i półwełnianych materiałów zapasów badanie 357 6/12 1915.
- Wełniana bielizna męska, badanie zapasów 396 29/12 1915.
- Wełnianego przemysłu Wojennego Związku utworzenie 113 25/4 1916.
- Włóczkowych wyrobów przyspieszonej sprzedaży zakaz 130 5/5 1916.
- Winogronowych pestek zajęcie, poświadczenia transportowe 308 15/10 1915; 297 9/9 1916.
- Wina musujące, podatek od nich 72 24/3 1914.
- Wina i zacier winny, postanowienia wykonawcze o sprzedaży win 69 18 3 1914.

- Wina lecznicze, ogłoszenie wykazu tych przypraw aptekarskich, które uznane zostały za wina lecznicze 169 30/5 1916.
- Wino, uregulowanie obrotu cukrem nieopodatkowanym do wyrobu wina 158 30/5 1916.
- Wino, uregulowanie pobierania cukru opodatkowanego w celu polepszenia produktów zbiorów (moszczów winnych i zacierów winnych) jakoteż wyrobu wina pestkowego 255 11/8 1916.
- Wieprzowiny, słoniny, mięsa i tłuszczów przywóz z Węgier 78 22/3 1916.
- Wieprzowym tłuszczem z zagranicy celnej ograniczenie obrotu 133 8/5 1916.
- Wieprzów żywych i produktów wieprzowych ceny maksymalne 348 29/11 1915; 211 6/7 1916.
- Wieprzowe mięso, poświadczenia transportowe, obrót 366 13/12 1915.
- Wieprzowe mięso — wejście w życie przepisów o obrocie tłuszczem i mięsem wieprzowym 370 15/12 1915.
- Wódka, ograniczenie jej opodatkowania 169 23/6, 220 36/7 1915.
- Wódka, ograniczenie jej produkcji i podniesienie dodatku do podatku od niej 186 30/6 1915; 46 18/2 1916.
- Wódka, ograniczenie używania pewnych surowych materiałów do fabrykacji 1914/1915 oraz 1915/1916 297 27/10 1914; 293 29/9 1915.
- Wódka, palone napoje wysokokowe, dowóz ich z zagranicy 14 13/1, 231 26/7 1916.
- Wódka, podwyższenie dodatku do podatku od niej 330 8/11 1915.
- Wódka, wykonanie artykułu 1 B. 1, 3, 4 noweli o podatku od wódki 124 19/5 1914.
- Wódka, zmiana przepisów o podatku do podatku od wódki 11 23/1 1914; 187 30/6, 333 8/11 1915; 47 19/2 1916.
- Wojennego Związku bawełnianego utworzenie 273 26/8 1916.
- Wojennego Związku przemysłu jedwabniczego utworzenie 315 21/9 1916.
- Wojennego Związku przemysłu lnianego utworzenie 114 26/4 1916.

- Wojennego Związku przemysłu konopnego i jutowego utworzenie 316 21/9 1916.
- Wojennego Związku przemysłu krochmalnego utworzenie 342 6/10 1916.
- Wojennego Związku gospodarczego dla przemysłu suszenia ziemniaków, utworzenie 340 30/9 1916.
- Wojennego Związku przemysłu prasowanych drożdży utworzenie 239 1/8 1916.
- Wojennego Związku przemysłu olejów i tłuszczów utworzenie 94 8/4 1916.
- Wojennego Związku przemysłu olejów i tłuszczów wydanie statutu 107 15/7 1916.
- Wojennego Związku przemysłu wełnianego utworzenie 113 25/4 1916.
- Wojenny Zakład dla obrotu zbożem 47 27/2 1915.
- Wojenny Zakład, objęcie przezeń owoców strączkowych 275 21/9 1915.
- Wolframu używania ograniczenie 119 23/4 1916.
- Wolframu zapasów zgłaszanie 118 23/4 1916.
- Werków zapasów zgłaszanie 65 14/3 1916.
- Wozów dostawy 163 2/6 1916.
- Wyki nasieniem obrotu unormowanie 233 26/8 1916.
- Wyki nasieniem rozdziału zorganizowanie 232 26/8 1916.
- Wyką ograniczenie obrotu 31 6/2 1916.
- Wywozu i przewozu pewnych artykułów zakaz 169 25/7, 192 1/8, 201 6/8, 236 4/9, 244 11/9, 265 2/10, 288 21/10, 329 30/11 1914; 3 4/1, 30 9/2, 61 15/3, 119 8/5, 151 24/5, 188 5/7, 226 31/7, 247 23/8, 277 20/9, 311 15/10, 342 21/11, 3 31/12 1915; 16 1/16, 38 16/2, 66 10/3, 150 18/5, 253 10/8, 388 14/11 1916, 418 19/12.
- Wywozu i przewozu złota i srebra zakaz 71 20/3 1915.
- Wywozu worków zakaz 15 22/1 1915.
- Wyprawiania pewnych skór zakaz 29 5/2 1916.
- Zabezpieczenie używania paszy i pastwisk w roku 1916 53 23/2 1915.
- Zabezpieczenie robót polnych około uprawy pól na wiosnę, 59 1/3 1916.
- Zajęcie maku 257 11/8 1916.
- Zajęcie miedzi z budynków na cele wojenne 380 2/11 1916.

- Zajęcie szpagatu konopnego 343 7/10 1916.
- Zajęcie zapasów nasienia lnianego 198 26/6 1916.
- Zakaz używania jęczmienia do wyrobu słoju browarniczego 284 1/9 1916.
- Zakładu Wojennego dla obrotu zbożem utworzenie, objęcie przezeń owoców strączkowych 47 27/2, 275 21/9 1915.
- Zakaz używania do wyrobu musztardy nasion gorczycy zawierającej olej 344 7/10 1916.
- Zakaz wyrobu mydeł z tłuszczów mineralnych 22 24/1 1916.
- Zakaz wyprawiania pewnych skór 29 5/2 1916.
- Zakaz przyspieszenia sprzedaży towarów tkanych, trykotowych i włóczkowych 130 5/5 1916.
- Zakaz wywozu i przewozu pewnych artykułów 169 25/7, 192 1/8, 201 6/8, 236 4/9, 244 11/9, 265 2/10, 288 21/10, 329 30/11 1914; 3 4/1, 30 9/2, 61 15/3, 119 8/5, 151 24/5, 188 5/7, 226 31/7, 247 23/8, 277 20/9, 311 15/10, 342 21/11, 3 31/12 1915; 38 9/2, 66 10/3, 150 18/5, 253 10/8, 388 14/11, 418 19/12 1916.
- Zakaz wywozu i przewozu złota i srebra 71 20/3 1915.
- Zakaz wywozu worków 15 22/1 1915.
- Zaopatrywanie ludności w niezbędne artykuły zapotrzebowania 261 21/8 1916.
- Zapałek ceny maksymalne 311 18/9 1916.
- Zastrzeżenie pewnych wyprawionych skór dla armii 28 5/2, 192 23/11 1916.
- Zbiorów przyszłych nieważność zakupna 139 12/5 1916.
- Zboże, ceny odbioru i ustanowienie najwyższych cen 325 28/11 1914; 5 5/1 1915; 219 15/7 1916.
- Zboże, czasowe uchylenie cła 270 9/10 1914.
- Zboże, nasieniem obrót 233 26/7 1916.
- Zbożem i produktami mlewa ograniczenie obrotu 41 21/2 1915. 31 6/2, 176 2/11 1916.
- Zboża i owoców strączkowych z zagranicy przymus oferowania 228 7/8 1915; 261 21/8 1916.
- Zboża jako paszy używania ograniczenie 128 19/5 1915; 220 15/7 1916.
- Zboża zużywania uregulowanie 75 26/3, 182 28/6 1915.

- Zboże, uregulowanie użytkowania produktów mącznych 182 28/6 1915; 15 15/1 1916.
- Zboże, ustanowienie cen objęcia dla niektórych jego rodzajów 196 12/7 1915.
- Zboże, uchylene przepisów dotyczących wyrabiania i wprowadzenie w obrót mąki oraz ustanowienie cen maksymalnych 230 11/8 1915.
- Zboże, zabezpieczenie zaopatrzenia w zboże i mąkę 167 21/6 1915.
- Zboże, utworzenie Wojennego Zakładu dla obrotu zbożem 47 27/2 1915.
- Zgłaszanie zapasów siarki i celulozy 346 6/10 1916.
- Zgłaszanie przedmiotów z cyny 121 28/4 1916.
- Zgłoszenie zapasów żołądzianek, bukwii 330 18/10 1916.
- Ziemniaczanej miazgi rozdziału zorganizowanie 232 27/7 1916.
- Ziemniaczanej miazgi cena rekwizycyjna, zmiana cen objęcia 24 27/1 1916.
- Ziemniaków ceny maksymalne i ceny zajęcia 345 19/12 1914; 276 22/9 1915; 256 12/8, 138 12/5 1916.
- Ziemniakami obrotu unormowanie, poświadczenia transport. 244 4/8, 336 30/9 1916.
- Ziemniaków nasieniem obrót i ustanowienie cen 362 28/9 1916.
- Ziemniaków do wyrobu wódki ograniczenie używania 293 29/9, 46 26/2 1915.
- Ziemniaki, uchylene najwyższych cen dla nich 216 28/7 1915.
- Ziemniaki, zakaz używania ziemniaków do wyrobu spirytusu 46 26/2 1915.
- Ziemniaczanej skrobii ceny najwyższe 25 30/1 1915.
- Ziemniaczanej skrobii zakaz używania przy wyrobie mydeł 86 26/3 1915.
- Ziemniaki, utworzenie Wojennego Związku gospodarczego przemysłu skrobii ziemniaczanej 342 6/10 1916.
- Zbytkownych towarów ograniczenie importu 35 5/2, 36 5/2 1916.
- Żelazem starem uregulowanie obrotu oraz zgłaszanie 9 5/1, 39 9/2, 212 9/7 1916.
- Zgłaszanie pewnych metali i aliażów 27 2/2 1915; 118 28/4 1916.
- Zgłaszanie towarów lnianych 117 26/4 1916.

- Zgłaszanie zapasów lnu i przędzy lnianej 116 26/4 1916.
- Zgłaszanie wełnianej i półwełnianej konfekcyi 396 15/12 1915; 104 15/4 1916.
- Zgłaszanie zapasów koców 104 15/4 1916.
- Zgłaszanie, zajęcie zapasów wełny, także materaców 121 14/5, 316 20/10 1915; 156 28/5 1916.
- Zgłaszanie zapasów chesanki i przędzy wełnianej 156 28/5 1916.
- Zgłaszanie zapasów gałganów wełnianych i wełny sztucznej 121 14/5 1915; 156 28/5 1916.
- Zgłaszanie zapasów szmat 306 15/9 1916.
- Zgłaszanie zapasów skór surowych i wyprawionych 306 13/10 1915; 30 5/2 1916.
- Zgłaszanie zapasów degrasu 30 5/2 1916.
- Zgłaszanie zapasów worków 65 14/3 1916.
- Ziemniaki, utworzenie Wojennego Związku gospodarczego dla przemysłu suszenia ziemniaków 340 30/9 1916.
- Zmiana artykułu XVII. ustawy celnej 37 5/2 1916.
- Zmiana artykułu V. ustawy celnej (piwo) 275 30/8 1916.
- Zmiana postanowień co do zbytu leśnych i rolnych gruntów 234 9/8 1915; 108 18/4 1916.
- Zniesienie cła na klej, służący do fabrykacyi papieru 381 3/11 1916.
- Żołędziankami uregulowanie obrotu, ceny maksymalne 330 22/9, 80 24/3, 81 24/3 1916.
- Związku Wojennego przemysłu bawełnianego utworzenie 273 26/8 1916.
- Związku Wojennego przemysłu drożdży prasowanych utworzenie 239 1/8 1916.
- Związku Wojennego przemysłu jedwabniczego utworzenie 315 21/9 1916.
- Związku Wojennego przemysłu krochmalnego utworzenie 342 6/10 1916.
- Związku Wojennego przemysłu lnianego utworzenie 114 26/4 1916.
- Związku Wojennego przemysłu konopnego i jutowego utworzenie 316 21/9 1916.

- Związku Wojennego przemysłu wełnianego utworzenie 113 25/4 1916.
- Związku Wojennego gospodarczego dla przemysłu suszenia ziemniaków utworzenie 340 30/9 1916.
- Związku Wojennego przemysłu olejnego i tłuszczowego utworzenie 94 8/4 1916.
- Związku Wojennego przemysłu olejnego i tłuszczowego statut 107 15/4 1916.
- Żywnościowego Urzędu utworzenie 383 13/11 1916.
- Żywnościowego Urzędu działalność 401 30/11 1916.
- Żywnościowego Urzędu statut 402 30/11 1916.
- Zwierząt pociagowych dostawa 163 2/6 1916.
- Żywicy i produktów żywiczych ceny maksymalne 251 4/8, 327 23/9 1916.
- Żywicy obowiązek zgłaszania 389 14/12 1915.
- Żywicy i produktów żywiczych obrotu uregul. 184 16/6 1916.
- Żywicy i produktów żywiczych uregulowanie cen 185 16/6 1916.
- Żywicy ustanowienie najwyższych cen 390 14/12 1915.

II.

UKŁAD RZECZOWY WOJENNYCH USTAW I ROZPORZĄ- DZEŃ GOSPODARCZYCH

umieszczonych w Dzienniku ustaw i rozporządzeń państwa z r.
1914, 1915 i 1916.

ROLNICTWO.

Część ogólna.

- Zabezpieczenie robót polnych około uprawy pól na wiosnę
1915 i 1916 r. **38** 15/2 1915; **59** 1/3 1916.
- Zabezpieczenie robót przy żniwach i uprawie pola **199** 5/8, **252**
25/9 1914.
- Nieważność zakupna przyszłych zbiorów w Austrii **139** 12/5
1916.
- Używanie parcel budowlanych pod uprawę roślin jadalnych
i pastewnych **352** 11/10 1916.
- Uregulowanie stosunków posiadłości gruntowej w okolicy
miejsc obwarowanych **147** 1/5, **148** 1/5 1916.
- Zabezpieczenie używania pastwisk w roku 1915 i 1916 **111** 6/5
1915; **53** 23/2 1916.
- Grunta leżące odłogiem, uprawa ich **55** 6/3, **317** 21/10 1915.
- Grunta rolne i leśne, ich pozbywanie, zmiana postanowień
co do ich zbytu, rozporządzenie cesarskie **234** 9/8, **235** 11/8
1915; **108** 18/4 1916.
- Grunta rolne i leśne, oznaczenie gmin, w których rozporządze-
nie cesarskie z dnia 9/8 1915 r. Nr. 234 niema zastososo-
wania **236** 11/8 1915; **227** 17/7 1916.
- Nieruchomości, zapłacenie odszkodowania według ustawy do-
tyczącej powinności wojennych z powodu zburzenia lub
uszkodzenia nieruchomości **296** 30/9 1915.
- Zasiłki z państwowego funduszu melioracyjnego, które mają
być użyte w roku budżetowym 1914/15 i 1915/16 **192** 5/6
1915; **191** 23/6 1916.

A) UPRAWA ZIEMIOPŁODÓW.

I. Rośliny zbożowe.

A) Zboże.

Utworzenie Wojennego Zakładu dla obrotu zbożem 47 27/2 1915.
Ceny odbioru zboża i ustanowienie najwyższych cen 325 28/11
1914; 5 5/1 1915; 219 15/7 1916.

Czasowe uchylenie cła od zboża tudzież wyrobów z mlewa
270 9/10 1914.

Zmiana postanowienia o uregulowaniu konsumpcji zboża 15 15/1
1916.

Ograniczenie używania zboża jako paszy 128 19/5 1915; 220 15/7
1916.

Uregulowanie zużywania zboża 75 26/3, 182 28/6 1915.

Zabezpieczenie zaopatrzenia w zboże 167 21/6 1915.

Ustanowienie cen objęcia dla niektórych rodzajów zboża 196
12/7 1915.

Obrót nasieniem zboża 233 26/7 1916.

Zakaz używania zboża na karmę 5 5/1 1915.

Używanie zboża na karmę 203 21/7 1915.

Uchylenie dla zboża i mąki cen maksymalnych 230 11/8 1915.

Ograniczenie obrotu zbożem 41 21/2 1915; 31 6/1, 176 11/6, 196 25/6
1916.

Dowóz zboża z zagranicy i przymus oferowania 270 16/9 1915;
320 22/9 1916.

B) Pszenica.

Unormowanie obrotu nasieniem pszenicy 233 26/7 1916.

Ceny odbioru pszenicy 219 15/7 1916.

C) Żyto.

Unormowanie obrotu nasieniem żyta 233 26/7 1916.

Ceny odbioru żyta 219 15/7 1916.

D) Jęczmień.

Unormowanie obrotu nasieniem jęczmienia 233 26/7 1916.

Używanie jęczmienia jako paszy 220 18/7 1916.

Ceny odbioru jęczmienia 219 15/7 1916.

Zakaz używania jęczmienia do wyrobu słodu 36 15/2 1915; 284 1/9
1916.

Uchylenie zakazu 213 6/7 1915.

E) Owies.

Unormowanie obrotu nasieniem owsa 233 26/7 1916.

Ograniczenie używania owsa jako paszy 116 11/5 1915.

Ceny maksymalne owsa 347 21/12 1914.

Ceny objęcia owsa 219 15/7 1916.

F) Kukurudza.

Unormowanie obrotu nasieniem kukurudzy 233 26/7 1916.

Suszenie kukurudzy 36 15/2, 213 26/7 1915.

Mielenie kukurudzy, zniesienie cen najwyższych dla niej i mąki kukurudzianej 96 8/4 1915.

Zakaz sprzedaży kaczanów kukurudzy 267 23/8 1916.

Uchylenie tego zakazu 348 10/10 1916.

G) Hreczka.

Unormowanie obrotu nasieniem hreczki 233 26/7 1916.

Ograniczenie obrotu tatarką 31 6/1 1916.

H. Orkisz.

Unormowanie obrotu nasieniem orkiszu 233 26/7 1916.

Ceny odbioru orkiszu 219 15/7 1916.

Ograniczenie obrotu orkiszem 31 6/1 1916.

2. Produkty mlewa.

Uregulowanie obrotu mlewem 41 21/2 1915.

Dowóz mlewa z poza granicy cłowej 270 16/9 1915

Ograniczenie obrotu mlewnymi produktami 31 6/2 1916.

Uregulowanie zużycia produktów mlewa, ograniczenie używania jako paszy 182 28/6 1915; 220 15/7 1916.

Używanie mlewa jako paszy 203 21/7 1915.

3. Mąka.

Uregulowanie obrotu mąką 15 15/1, 176 11/6, 196 25/6 1916.

Ogólny obrót mąką, wprowadzenie kart mącznych 324 28/11 1914; 75 26/3 1915.

Ustanowienie najwyższych cen mąki 325 28/11 1914.

- Uchylenie przepisów dotyczących cen mąki 230 11/8 1915.
 Czasowe uchylenie cła od mąki 270 9/10 1914.
 Wprowadzenie mąki w obrót i uchylenie cen maksymalnych 230 11/8 1915.
 Zabezpieczenie zaopatrzenia w mąkę 167 23/6 1915.
 Zmiana przepisów dotyczących produkcji mąki i wprowadzenia jej w obrót 205 22/7 1915.
 Zakaz używania mąki na karmę 5 31/12 1915.
 Ograniczenie używania mąki pszennej i żytniej do przemysłowej produkcji chleba 301 31/10 1914.
 Uchylenie najwyższych cen mąki kukurudzianej 96 8/4 1915.
 Zakaz używania mąki oraz mączki ziemniaczanej do wyrobu mydła 86 1/4 1915.

4. Chleb i pieczywo.

- Produkcja chleba i wprowadzenie w obrót chleba i pieczywa 24 30/1 1915.
 Uregulowanie obrotu pieczywem i wprowadzenie kart chlebowych i mącznych 75 26/3 1915.
 Wyrabianie i sprzedaż chleba 231 11/8, 379 20/12 1915; 11 7/1 1916.
 Zapotrzebowanie większe chleba 182 28/6 1915.
 Zakaz używania chleba do czyszczenia tapet i podłóg 94 6/4 1915.
 Ograniczenie używania mąki pszennej i żytniej do przemysłowej produkcji chleba 301 31/10, 302 31/10 1914.

II. ROŚLINY STRĄCZKOWE.

- Unormowanie obrotu nasieniem owoców strączkowych 233 26/7 1916.
 Ceny odbioru owoców strączkowych 219 15/7 1916.
 Dowóz owoców strączkowych z poza granicy cłowej 270 16/9 1915; 31 6/4, 70 14/3, 320 22/9 1916.
 Czasowe uchylenie cła 270 10/10 1914.
 Obrót nasieniem fasoli i grochu 326 30/10 1915; 25 28/1 1916.
 Unormowanie obrotu 233 26/7 1916.
 Objęcie nasion owoców strączkowych przez Wojenny Zakład obrotu zbożem 275 21/9 1915.

Unormowanie obrotu nasieniem soczewicy **233** 26/7 1916.

Ceny odbioru wyki **219** 15/7 1916.

Unormowanie obrotu nasieniem wyki **233** 26/7 1916.

Zorganizowanie rozdziału wyki **232** 26/7 1916.

III. ROŚLINY OKOPOWE.

1. Buraki.

Cena buraków cukrowych w kampanii r. 1916/17 **45** 18/2 1916.

Ograniczenie uprawy buraków w roku 1915 **40** 23/2 1915.

Użycie buraków cukrowych ze zbioru roku 1916 **89** 31/3 1916.

Obrachunek kontraktu dostawy buraków **45** 26/2 1915.

Niedotrzymanie umów o dostawę buraków **310** 17/10 1915.

Obrót burakami cukrowymi siekanymi **349** 10/10 1916.

Ograniczenie obrotu buraczanymi odpadkami **31** 6/2 1916.

Utworzenie Wojennego Związku gospodarczego dla przemysłu skrobii ziemniaczanej **342** 6/10 1916.

Zorganizowanie rozdziału buraczanych odpadków **232** 27/7 1916.

Obrót suszonymi okrawkami buraków cukrowych **349** 10/10 1916.

Unormowanie obrotu burakami pastewnymi **350** 11/10 1916.

2. Ziemniaki.

Uregulowanie obrotu ziemniakami **244** 4/8, **336** 30/9 1916.

Obrót ziemniakami i ustanowienie cen maksymalnych **362** 20/10 1916.

Ceny maksymalne i ceny objęcia ziemniaków **345** 9/12 1914; **276** 22/9 1915; **138** 12/5, **256** 12/8 1916.

Ograniczenie używania ziemniaków **46** 26/2, **293** 29/9 1915.

Utworzenie Wojennego Związku gospodarczego dla przemysłu suszenia ziemniaków **340** 30/9 1916.

Zorganizowanie rozdziału ziemniaczanej miazgi **232** 27/7 1916.

Cena rekwizycyjna i zmiana cen objęcia ziemniaczanej miazgi **24** 27/1 1916.

Zakaz używania ziemniaczanej skrobi przy wyrobie mydła
86 26/3 1915.

IV. ROŚLINY HANDLOWE.

1. Konopie.

Ustanowienie najwyższych cen konopi przerobionych, niewy-
czesanych 374 18/12 1915.

Utworzenie Konopnego Związku Wojennego 316 21/9 1916.

Zajęcie konopnego szpagatu 343 7/10 1916.

2. L e n.

Utworzenie Wojennego Związku przemysłu lnianego 114 26/4 1916.

Uregulowanie obrotu lnem 267 15/9 1915; 7 4/1, 56 28/2 1916.

Ograniczenie obrotu lnem ze zbioru r. 1916 230 22/7 1916.

Zgłaszanie zapasów i ograniczenie przeróbki lnu 116 26/4 1916.

Ograniczenie sprzedaży lnu 219 30/7 1915; 117 26/4 1916.

Zajęcie lnianego nasienia 198 26/6, 302 12/9 1916.

Użycie zajętego nasienia lnianego 419 20/12 1916.

Zgłaszanie lnianych towarów 117 26/4 1916.

Ograniczenie przeróbki i sprzedaży lnianych towarów 117 26/4.
296 8/9, 398 23/11 1916.

Cena maksymalna lnianej przędzy i pakuł 115 26/4 1916.

Zgłaszanie lnianych worków 65 14/3 1916.

3. R z e p a k.

Ograniczenie obrotu rzepakiem 219 30/7 1915.

Ograniczenie obrotu rzepakiem, rzepikiem i olejem rzepako-
wym 208 1/7 1916.

Obowiązek zgłaszania rzepaku 302 5/10 1915.

Poświadczenia transportowe rzepaku 208 1/7 1916.

Obniżenie i uchylenie cła rzepaku 16 22/1 1915.

4. M a k.

Zajęcie maku, poświadczenia transportowe 257 11/8 1916.

V. NASIONA.

- Obrót, uregulowanie obrotu, warunki obrotu nasionami, zmiana przepisów 204 28/7, 207 23/7, 321 26/10 1915; 233 26/7 1916.
- Stacye kontrolne nasion 396 24/11, 433 29/12 1916.
- Poświadczenia dla nasion uznanych 266 8/9 1915.
- Ograniczenie obrotu nasionami olejnymi 31 6/2, 70 14/3, 320 22/9 1916.
- Unormowanie obrotu nasionami czerwonej koniczyny 396 24/11 433 29/12 1916.
- Sprostowanie błędu rozp. Nr. 396, co do unormowania obrotu nasionami czerwonej koniczyny 413 7/12 1916.
- Przewóz nasion koniczyny 54 25/2 1916.
- Zakaz używania nasion gorczycy do wyrobu musztardy 344 7/10 1916.
- Obrót nasieniem grochu i fasoli 326 30/10 1915; 25 28/1 1916.
- Obrót nasionami kartofli i ceny ich 362 20/10 1916.
- Uregulowanie obrotu nasionami lnu 7 4/1 1916.
- Poświadczenia transportowe dla nasienia lnu 198 26/6, 302 12/9, 419 20/12 1916.

VI. N A W O Z Y.

- Zaopatrzenie gospodarstw rolnych w środki nawozowe, zawierające fosfor 224 31/7 1915.
- Zaopatrywanie rolnictwa w nawozy, zawierające azot 13 18/1 1915.
- Uregulowanie obrotu kośćmi 136 11/5, 205 29/6 1916.
- Ceny maksymalne mąki kostnej 137 11/5, 206 29/6 1916.

VII. P A S Z E.

- Utworzenie Centrali dla środków pastewnych 232 11/8 1915; 330 28/9, 331 28/9 1916.
- Zabezpieczenie paszy 232 27/7 1916.
- Zabezpieczenie zużytkowania paszy i pastwisk w r. 1915 i 1916 111 6/5 1915; 53 23/2 1916.
- Obrót środkami pastewnymi, zorganizowanie rozdziału 238 14/8 1915; 232 23/7, 277 30/8 1916.
- Poświadczenia przewozowe środków pastewnych 355 2/12 1915.

- Ceny środków pastewnych, zmiana cen odbioru **24** 27/1 1916.
 Ograniczenie używania owsa jako paszy **116** 11/5 1915.
 Częściowe zezwolenie używania mlewa i zboża jako paszy
220 15/7 1916.
 Zakaz używania jako paszy zielonego zboża, mąki i mlewa
5 5/1, **128** 19/5 1915.
 Ograniczenie obrotu makuchami i zorganizowanie rozdziału
70 14/3, **208** 1/7, **232** 27/7 1916.
 Organizacja wytwarzania pastewnej melasy **232** 27/7 1916.
 Unormowanie obrotu pastewnymi burakami **350** 11/10, **54** 25/2 1916.
 Przewóz nasion koniczyny **54** 25/2 1916.
 Unormowanie obrotu nasieniem czerwonej koniczyny **396** 24/11,
433 29/12 1916.
 Sprostowanie rozporządzenia Dz. u. p. 396, co do koniczyny
413 7/12 1916.
 Ustanowienie najwyższych cen za siano i słomę **12** 10/1 1916.

VIII. OWOCE I PRZERÓBKI OWOCÓW.

- Poświadczenia transportowe dla przesyłek jabłek **372** 25/10 1916.
 Ograniczenie obrotu oliwkami **70** 14/3 1916.
 Ceny maksymalne świeżych i suszonych śliwek **290** 6/9 1916.
 Unormowanie obrotu śliwkami świeżymi **339** 2/10 1916.
 Ceny maksymalne śliwek świeżych, suszonych i powideł **290**
6/9 1916.
 Zajęcie pestek winogronowych i poświadczenia transportowe
308 14/10 1915; **297** 9/9 1916.
 Zużytkowanie owoców w gospodarstwie domowym (pobieranie
 opodatkowanego cukru) **159** 30/5 1916.
 Ochrona drzew orzechowych **364** 19/10 1916.

IX. GOSPODARSTWO LEŚNE.

- Grunta rolne i leśne, ich pozbywanie, zmiana postanowień co
 do ich zbytu, rozporządzenie cesarkie **234** 9/8, **235** 11/8 1915;
108 18/4 1916.
 Grunta rolne i leśne, oznaczenie gmin, w których rozporządze-

- nie cesarskie z dnia 9.8 1915 r. Nr. 234 niema zastosowania 236 11/8 1915; 227 17/7 1916.
- Grunta leżące odłogiem, uprawa ich 55 6/3, 317 21/10 1915.
- Przedsiębiorstwa leśne i przemysłowe, zarządzenia w sprawie spożytkowania produktów leśnych 55 23/2 1916.

X. MASZYNY ROLNICZE.

- Obowiązek zgłaszania zapasów maszyn rolniczych, żniwiarskich i młocarskich 166 19/6 1915.

B) BYDŁO I PRODUKTY ANIMALNE.

I. Hodowla i handel bydłem.

1. Konie.

- Handel końmi 245 24/8 1915.
- Dostawa koni i wozów, zmiana ustawy z dnia 21/12 1912 Dz. u. p. Nr. 235 34 9/2 1916.
- Ustanowienie wynagrodzenia za odstawienie z powrotem nieodebranych koni, wpisanych do ewidencyjnych kart 185 30/7 1914; 72 11/2 1915.
- Zakaz wyprowadzania koni z okręgów ich poboru, o ile zostały wpisane do ewidencyjnych kart 179 30/7 1914.

2. Bydło rogate.

- Handel bydłem 115 8/5 1915; 134 9/5 1916.
- Unormowanie obrotu bydłem 321 29/9 1916.
- Ograniczenie rzezi bydła rogatego (wołów, kóz i cieląt) 353 25/12, 285 14/10 1914; 114 8/5, 383 21/12 1915; 134 9/5, 153 23/5, 298 9/9 1916.
- Unormowanie obrotu skórami bydłeciami 357 16/10 1916.
- Uregulowanie obrotu bydłeciami i owczemi tłuszczami surowymi i poświadczenia transportowe 274 26/8 1916.

3. Świnie.

- Ograniczenie rzezi świń 114 18/5, 383 21/12 1915; 153 23/5, 298 9/9 1916.
- Ceny maksymalne świń 211 6/7 1916.

4. Koz y.

Ograniczenie rzezi kóz 134 9/5 1916.

II. Mięso i produkty mięsne.

a) Mięso.

Ograniczenie używania mięsa 218 14/7 1916.

Zmiana rozporządzenia co do używania mięsa 285 1/9 1916.

Wejście w życie przepisów o obrocie mięsem 370 15/12 1915.

Zabezpieczenie zaopatrzenia w mięso 113 8/5 1915.

Uchylenie cła od mięsa 103 19/4 1915.

Obrót mięsem wieprzowem i poświadczenia transportowe 366 13/12 1915.

Ceny maksymalne mięsa wieprzowego 348 29/11 1915; 211 6/7 1916.

Poświadczenia transportowe mięsa wieprzowego sprowadzającego z Węgier 78 22/3 1916.

b) Słonina, smalec.

Obrót słoniną i-smalcem 366 13/12 1915.

Przywóz słoniny z zagranicy cłowej 133 8/5 1916.

Ustanowienie najwyższych cen smalcu i słoniny 348 29/11 1915; 211 6/7 1916.

Wejście w życie przepisów w sprawie obrotu słoniną i smalcem 370 15/12 1915.

Sprowadzanie słoniny i smalcu z Węgier 78 22/3 1916.

c) Tłuszcze zwierzęce i roślinne.

Utworzenie Wojennego Związku przemysłu olejnego i tłuszczowego 94 8/4, 107 15/4 1916.

Unormowanie obrotu tłuszczami surowymi i produktami tłuszczowymi 370 15/12 1915; 276 30/8 1916.

Ograniczenie używania tłuszczów 218 14/7, 285 1/9 1916.

Ograniczenie obrotu tłuszczami roślinnymi z zagranicy celnej 16 22/1 1915; 71 21/3 1916.

Czasowe uchylenie cła od tłuszczów 43 22/2 1915.

Ograniczenie obrotu olejnymi nasionami 31 6/2, 320 22/9 1916.

Ograniczenie przeróbki tłuszczów zwierzęcych i roślinnych dla celów technicznych 155 25/5 1916.

Uregulowanie obrotu tłuszczami bydłecymi, owczymi, poświadczenia transportowe **274** 26/8 1916.

Przewóz tłuszczów wieprzowych z Węgier **78** 22/3 1916.

d) Gospodarstwo nabiałowe.

Uregulowanie obrotu mlekiem **345** 26/11 1915; **300** 11/9 1916.

Uregulowanie handlu jajami **48** 20/3, **75** 23/3, **146** 20/5 1916

Ograniczenie używania mleka (zakaz co do śmietany) **86** 29/7 1915.

Przepisy, dotyczące cechowania i stemplowania przyrządu do mierzenia mleka **64** 4/3 1916.

e) Dzikizna.

Unormowanie obrotu dzikizną, sprostowanie błędu **341** 4/10, **367** 21/10 1916.

Uchylenie najwyższych cen dla sprzedaży zajęcy i jeleniny w Wiedniu **336** 6/12 1914; **217** 30/7 1915.

Uwolnienie czasowe zajęcy, jeleni i mięsa jeleniego od liniowego podatku konsumcyjnego w Wiedniu **218** 30/7 1915.

f) Rybołostwo.

Unormowanie obrotu rybami rzecznoimi i ustanowienie cen **365** 19/10 1916.

C) PRZEMYSŁ ROLNICZY.

1. Gorzelnie. (Spirytus i wódka).

Założenie Centrali spirytusowej **331** 8/11 1915.

Ustanowienie najwyższych cen dla spirytusu denaturowanego **332** 8/11 1915.

Ograniczenie opodatkowania spirytusu, zmiana postanowień **11** 23/1 1914; **169** 23/6, **325** 8/11 1915.

Nieważność umów o dostarczanie płynów spirytusowych **367** 13/12 1915.

Dowóz spirytusu z zagranicy cłowej **14** 13/1 1916.

Ograniczenie używania ziemniaków do wyrobu spirytusu **46** 26/2 1915.

Dowóz napojów wysokokowych z zagranicy cłowej, poświadczenia transportowe **231** 26/7 1916.

- Zajęcie araku z zagranicy celnej **231** 26/7 1916.
- Zajęcie esencji ponczowych z zagranicy celnej **231** 26/7 1916.
- Produkcya wódki i podniesienie dodatku do podatku od niej
186 30/6, **187** 30/6, **220** 30/7, **330** 8/11, **333** 8/11 1915; **46** 18/2, **47** 19/2
1916.
- Ograniczenie używania pewnych surowych materyałów do
produkcji wódki w kampanii r. 1914, 1915 i 1916 **297** 27/10
1914; **293** 29/9 1915.
- Próba denaturowania wódki środkami, wytwarzanymi przez
benzol **1** 1/1 1915.
- Wypożyczenie urządzeń gorzelnianych do produkcji wódki
227 3/8 1915.
- Ustalenie wynagrodzenia za miedziane narzędzia gorzelniane
253 27/8 1915.

2. Browarnictwo.

- Utworzenie Centrali browarniczej **243** 3/8 1916.
- Ograniczenie produkcji piwa **153** 16/6, **214** 27/7, **250** 27/8, **346** 2/9 1915.
85 28/3, **252** 8/8, **287** 2/9, **308** 6/9, **333** 28/9, **377** 1/11 1916.
- Ograniczenie wyszynku piwa **288** 2/9, **299** 8/9 1916.
- Zakaz używania cukru do wyrobu piwa **145** 18/5 1916.
- Cena rekwizycyjna piwnych omlotów **24** 27/1 1916.
- Zorganizowanie rozdziału piwnych omlotów suszonych **232** 27/7
1916.
- Ograniczenie obrotu sładem **173** 11/6 1916.
- Zakaz używania jęczmienia do wyrobu sładów **284** 1/9 1916.
- Zakaz przerabiania jęczmienia na sład browarniczy, czasowe
uchylenie cła **105** 17/4 1916.
- Zakaz wytwarzania sładów z jęczmienia i używania suszarni
słodowych celem suszenia kukurudzy **36** 15/2 1915.
- Uchylenie tegoż zakazu **213** 24/7 1915.
- Postanowienia o opodatkowaniu piwa **270** 27/8 1916.
- Zmiany przepisów o podatku od piwa **271** 28/8 1916.
- Uregulowanie zbytu odpadków słodowych, celem zaopatrzenia
przemysłu drożdży prasowanych **76** 24/3 1915.

3. Przemysł kartoflany.

- Utworzenie Wojennego Związku gospodarczego dla przemysłu suszenia kartofli **340** 30/9 1916.
- Utworzenie Wojennego Związku gospodarczego dla przemysłu skrobii ziemniaczanej **342** 6/10 1916.
- Cena rekwizycyjna mączki suchej kartoflanej, zmiana cen objęcia **25** 30/1, **295** 1/10 1915; **24** 27/1 1916.
- Zorganizowanie rozdziału miazgi kartoflanej **232** 27/7 1916.
- Zakaz używania skrobii kartoflanej przy wyrobie mydła **86** 26/3 1915.

Drożdże.

- Drożdże prasowane, uregulowanie zbytu odpadków powstałych przy wytwarzaniu słoju **76** 24/3 1915; **248** 7/8 1916.
- Utworzenie Wojennego Związku przemysłu drożdży prasowanych **239** 1/8 1916.

4. Przemysł cukrowniczy.

- Uregulowanie obrotu cukrem, zaprowadzenie kart cukrowych **195** 12/7 1915; **61** 4/3, **132** 7/5 1916.
- Cena maksymalna cukru surowego **88** 30/3 1916.
- Fabrykacja cukru, obrót melasą i wodą osmową **325** 22/9 1916.
- Unormowanie obrotu cukrem buraczanym **335** 29/9 1916.
- Przewóz cukru do Węgier, Bośni i Hercegowiny, poświadczenia transportowe **57** 29/2 1916.
- Uregulowanie obrotu cukrem do wyrobu wina **158** 30/5 1916.
- Zakaz używania cukru do wyrobu piwa **145** 18/5 1916.
- Uregulowanie obrotu cukrem opodatkowanym, jakoteż winem pestkowym, w celu polepszenia produktów zbioru (mosszczu winnego i zacieru winnego) **255** 11/8 1916.
- Użycie opodatkowanego cukru w celu zużytkowania owoców w gospodarstwie domowym **159** 30/5 1916.
- Ustalenie na r. 1915, 1916 i 1917 tej ilości cukru, którą dopuści się do ekspedycyowania do Bośni i Hercegowiny, bez opłaty należności **344** 17/12 1914; **360** 9/12 1915; **414** 11/12 1916.

5. Przemysł garbarski.

- Zgłaszanie zapasów skóry i materiałów, potrzebnych do przemysłu skórzanego 53 4/3 1915; 30 5/2, 360 16/10 1916.
- Zastrzeżenie skór wyprawionych dla armii 28 5/2, 192 23/6 1916.
- Uregulowanie obrotu garbnikami (knoprami, korą dębową i sosnową 298 24/9, 299 24/9 1915; 80 24/3 1916.
- Ustanowienie najwyższych cen za krajowe materiały garbarskie 297 24/9 1915.
- Przepisy dotyczące skór garbarskich i wyrobów wyciągów garbniczych 53 4/3 1915; 358 16/10, 359 16/10 1916.
- Uregulowanie obrotu odpadków skór, ograniczenie sprzedaży 193 23/6, 331 28/9 1916.
- Poświadczenia transportowe obrzynków skórzanych na klej 331 28/9 1916.
- Uregulowanie obrotu skórami bydłecami, surowcami (końskimi i cielęcymi) 198 12/7, 291 28/9, 243 19/8, 259 4/9 1915; 194 23/6, 357 16/10, 355 16/10 1916.
- Zakaz urządzania dobrowolnych licytacji skór 199 12/7, 300 14/9 1915.
- Ustalenie najwyższych cen dla skór surowych i wyprawnych (z wyjątkiem galanteryjnych) 140 26/5, 197 12/7 1915; 358 16/10 1916.
- Skóry cielece, niewyprawne, skórki cielece wyprawne i skóry rozdwojone 393 22/12 1915.
- Termin zgłaszania zapasów wyprawnej skóry i materiałów potrzebnych do przemysłu skórzanego 306 13/10 1915.
- Dostawa i sprzedaż skóry szpaltowej 356 16/10 1916.
- Ograniczenie wyrobu skóry, użycie rzemieni i pasów maszynowych i ich oddanie 177 9/6 1916.
- Zakaz dodawania skórze ciężaru 199 12/7, 300 24/9 1915.
- Zakaz wyprawiania niektórych skór 29 5/2 1916.
- Udogodnienie dla sprowadzania garbników z zagranicy 112 20/4 1916.
- Zgłaszanie zapasów degrasu 30 5/2 1916.

D) PRZEDMIOTY CODZIENNEJ KONSUMCYI.

1. Artykuły aprowizacyjne

(kawa, herbata, etc.).

Zorganizowanie rozdziału środków spożywczych 238 14/8 1915;
261 21/8 1916.

Zaopatrywanie ludności w niezbędne artykuły zapotrzebowania 228 7/8 1915, 261 21/8 1916.

Unormowanie obrotu suszonymi korzeniami cykoryi oraz ustanowienie cen maksymalnych 376 30/10 1916.

Poświadczenia transportowe dla przesyłek kawy 324 28/10 1915;
62 8/3 1916.

Ograniczenie przewozu kawy 62 8/3 1916.

Unormowanie obrotu kawą 186 18/6 1916.

Rozwikłanie bieżących terminowych interesów, dotyczących kawy, na giełdzie tryesteńskiej 346 19/12 1914.

Ceny maksymalne kawy surowej 266 22/8 1916.

Unormowanie spożycia kawy 314 20/9, 394 24/11 1916.

Wprowadzenie poświadczeń transportowych dla herbaty 351 12/10 1916.

Preparata oznaczone fałszywie jako środek żywności lub proszek do pieczenia 229 6/8 1915.

Unormowanie obrotu rybami rzecznyimi 365 19/10 1916.

Poświadczenia transportowe dla przesyłki śledzi 369 22/10 1916.

Musztarda, zakaz wyrobu tejże z nieodolejonych nasion gorczycy 344 7/10 1916.

Wina.

Wina lecznicze, ogłoszenie wykazu tych przypraw aptekarskich, które uznane zostały za wina lecznicze 169 30/5 1916.

Uregulowanie obrotu cukrem opodatkowanym do wyrobu wina 158 30/5 1916.

Wino pestkowe, uregulowanie pobierania cukru opodatkowanego w celu polepszenia produktu zbiorów (moszczów winnych i zacierów winnych) 255 11/8 1916.

2. Przedmioty codziennego użytku.

(Mydło i t. d.)

Zakaz wyrobu mydeł rzadkich i kleistych 22 24/1 1916.

- Ograniczenie obrotu mydłem z zagranicy celnej 71 21/3 1916.
 Zakaz przerabiania obojętnych tłuszczów na maziowe i klejowe mydła 22 24/1 1916.
 Zajęcie wszelkiego rodzaju gliceryny, wód glicerynowych i ługów spodnich do wyrobu mydła 386 23/12 1915.
 Zakaz używania skrobii ziemniaczanej i mąki wszelkiego rodzaju przy wyrobie mydła 86 26/3 1915.
 Maksymalne ceny zapalek 311 18/9 1916.
 Unormowanie obrotu świeczkami choinkowymi 404 5/12 1916.

E) PRODUKTY PRZEMYSŁOWE.

1. Metale.

- Ograniczenie używania metali 63 1/3 1916.
 Dostawa i rekwizycja metali i naczyń metalowych 67 19/3 1915;
 68 20/3, 181 16/6, 235 28/7, 434 30/12 1916.
 Uchylenie rekwizycji pewnych metali 144 27/5 1915.
 Zezwolenie na przerobienie i sprzedaż zarekwiirowanych metali 29 7/2, 82 29/3 1915.
 Ustanowienie Komisji centralnych rekwizycyjnych i odbiorczych dla metali 66 19/3 1915.
 Dostarczanie i zarekwiirowanie metalowych naczyń 283 23/9, 401 29/12 1915.
 Ceny najwyższe metalowych naczyń blaszanych i lanych 284 23/9, 285 23/9 1915; 124 28/4 1916.
 Ograniczenie używania aliażów metali 119 28/4 1916.
 Zgłaszanie zapasów aliażów metali 118 28/4 1916.
 Ograniczenie używania aluminium 63 1/3, 119 28/4 1916.
 Zgłaszanie zapasów aluminium 118 28/4 1916.
 Ograniczenie używania antymonu 119 28/4 1916.
 Zgłaszanie zapasów antymonu 118 28/4 1916.
 Ceny maksymalne blachy i przedmiotów lanych 124 28/4 1916.
 Ograniczenie obrotu odpadkami blachy białej 123 28/4 1916.
 Ograniczenie używania blachy białej 119 28/4 1916.
 Zgłaszanie zapasów blachy białej 118 28/4 1916.
 Ustanowienie cen najwyższych blaszanych towarów lanych 285 23/9, 132 20/5 1915.

- Ograniczenie używania cynku i odpadków cynku **119** 28/4 1916.
Zgłaszanie zapasów cynku **80** 29/3 1915; **118** 28/4 1916.
Ustanowienie zasad wynagrodzenia za cynę, stopy cyny i przedmioty z cyny **175** 13/6 1916.
Odstawa sprzętów cynowych **182** 16/6 1916.
Ograniczenie obrotu odpadkami cyny **123** 28/4 1916.
Ograniczenie używania cyny **119** 28/4 1916.
Ograniczenie używania i odstawa cyny i wyrobów z cyny **122** 20/4, **182** 16/6 1916.
Zgłaszanie wyrobów cynowych **121** 28/4 1916.
Zgłaszanie zapasów cyny **118** 28/4 1916
Ograniczenie używania feroniklu **119** 28/4 1916.
Zgłaszanie zapasów feroniklu **118** 28/4 1916.
Ograniczenie używania mosiądzu i zgłaszanie zapasów **118** 28/4 **119** 28/4 1916.
Zajęcie wtrysku miedzi **292** 1/10 1915.
Zajęcie miedzi z budynków, na cele wojskowe **380** 12/11 1916.
Zajęcie miedzianych cylindrów i pieców łazienkowych **405** 6/12 1916.
Ograniczenie używania molibdanu, zgłaszanie zapasów **118** 28/4, **119** 28/4 1916.
Ograniczenie używania niklu, zgłaszanie zapasów **118** 28/4, **119** 28/4 1916.
Wycofanie z obiegu niklowych 20-halerzówek, wprowadzenie żelaznych **237** 31/7, **238** 31/7 1916.
Zgłaszanie odpadków kruszcowych **118** 28/4 1916.
Zajęcie odpadków blachy pobielanej **123** 28/4 1916.
Zajęcie odpadków ołowiu **123** 28/4 1916.
Ustanowienie wynagrodzenia za ołów i przedmioty z ołowiu **175** 13/6 1916.
Ograniczenie obrotu odpadkami ołowianymi **123** 28/4 1916.
Ograniczenie przeróbki ołowiu i ołowianych przedmiotów — odstawa **120** 28/4 1916.
Użycie odpadków ołowiu **123** 28/4 1916.
Ograniczenie używania ołowiu **63** 1/3, **119** 28/4 1916.
Zgłaszanie zapasów ołowiu **391** 19/12, **16** 22/1 1915; **118** 28/4 1916.
Uchylenie cła od ołowiu **16** 22/1 1915.

- Obowiązek zgłaszania pirytu 346 12/10 1916.
- Ograniczenie używania tombaku 119 28/4 1916.
- Uregulowanie obrotu starem żelazem, oraz zgłaszanie żelaza
9 5/1, 39 9/2, 221 9/7 1916.
- Zgłaszanie i użytkowanie pewnych metali 27 7/2, 81 29/3, 145 27/5,
320 26/10 1915; 118 28/4, 119 28/4, 380 11/11 1916.
- Stopy wynagrodzenia dla pewnych oznaczonych metali 65 19/3,
1915; 143 27/5 1916.
- Obowiązek zgłoszenia urzędzeń przedsiębiorstwa, składają-
cych się z pewnych oznaczonych metali 101 19/4 1915.
- Użycie urzędzeń przedsiębiorstwa, składających się z pew-
nych oznaczonych metali 102 19/4 1915.
- Sprostowanie błędu w rozp. Ministerstwa, dotyczącem użycia
zapasów pewnych metali 89 30/3, 336 3/11 1915.
- Zajęcie i odstawa okuć drzwi dla celów wojennych 435 30/12 1916.
- Ograniczenie używania ferochromu 119 28/4 1916.
- Zgłaszanie zapasów ferochromu 118 28/4 1916.
- Ograniczenie używania wanadyum 119 28/4 1916.
- Zgłoszenie zapasów wanadyum 118 28/4 1916.
- Ograniczenie używania wolframu 119 28/4 1916.
- Zgłaszanie zapasów wolframu 118 28/4 1916.
- Ograniczenie używania chromu 119 28/4 1916.

2. Górnictwo — oleje.

- Utworzenie Wojennego Związku dla przemysłu olejnego 94 8/4
1916.
- Wydanie statutu Związku 107 15/4 1916.
- Cena maksymalna olejów mineralnych i produktów mineral-
nych 378 18/12 1915; 128 28/4, 425 23/12 1916.
- Uregulowanie obrotu produktami olejów mineralnych, benzo-
lem i olejami smołowymi — zmiana i uzupełnienie rozp.
Minist. 128 29/4 1916.
- Uregulowanie obrotu olejami gazowymi, terowymi i benzolem
— przepisy 127 28/4, 128 29/4 1916.
- Ograniczenie obrotu olejem rzepakowym 208 1/7 1916.
- Uregulowanie obrotu olejem skalnym (ropa), uzyskiwanymi

- z niego produktami (produktami olejów mineralnych),
dziegciem i produktami dziegciowymi **323** 20/9, **324** 20/9 1916.
- Uregulowanie obrotu olejami mineralnymi i ich produktami
— benzolem, poświadczenia transportowe **377** 18/12, **378** 18/12
1915; **323** 20/9 1916.
- Uregulowanie użycia kwasu siarkowego do wyrobu produktów
przemysłu olejów mineralnych **272** 22/8 1916.
- Uregulowanie obrotu naftą **128** 29/4 1916.
- Ceny maksymalne naftowych przetworów **411** 14/12 1916.
- Zajęcie olejów surowych **239** 10/8, **240** 16/8 1915.
- Zajęcie pestek winogronowych **308** 14/10 1915; **297** 9/9 1916.
- Zajęcie siemienia lnianego dla fabrykacji olejów **198** 26/6, **302**
12/9, **419** 27/12 1916.
- Zajęcie niektórych gatunków ropy, zakaz przeróbki **239** 10/8 1915;
144 12/5 1916.
- Zajęcie olejów z buraków cukrowych, obrót nimi **210** 25/7 1915.
- Zakaz używania olejów ziemnych do motorów **144** 12/5 1916.
- Ustanowienie najwyższych cen dla olejów terpentynowych **390**
14/12 1915.
- Uchylenie cła od olejów tłustych **122** 15/5 1915.
- Upoważnienie Urzędów cłowych w Nadbrzeziu, Szczucinie,
i Bełzcu do postępowania wywozowego, podlegających po-
datkowi olejów mineralnych **91** 31/3 1916.
- Uregulowanie obrotu toluolem **127** 29/4 1916.
- Uregulowanie obrotu ksylolem **127** 29/4 1916.
- Benzolu ceny najwyższe **127** 29/4, **425** 23/12 1916.
- Uregulowanie obrotu benzolem **127** 29/4 1916.
- Zmiana wskazówki dla badania benzolu, którego należy używać
do wytwarzania ogólnego środka celem denaturowania
wódki **1** 18/12 1915/1916.
- Benzyną uregulowanie obrotu **127** 29/4 1916.

3. Przemysł tkacki (wełna, jedwab).

- Utworzenie Wojennego Związku przemysłu wełnianego **113** 25/4
1916.
- Utworzenie Wojennego Związku przemysłu bawełnianego **273**
26/8 1916.

- Utworzenie Wojennego Związku przemysłu jedwabniczego 395 21/9 1916.
- Ograniczenie sprzedaży i przeróbki bawełnianych materyi, bawełnianych towarów tkanych, oraz bawełn. bielizny męskiej 225 2/9, 396 29/12 1915; 283 31/8, 432 28/12 1916.
- Obowiązek zgłaszania bawełny i wyrobów bawełnianych oraz odpadków, ograniczenie sprzedaży 268 15/10, 269 15/10 1915; 100 13/4, 432 28/12 1916.
- Zmiana rozp. min. dotyczącego badania zapasów bawełny i przędzy bawełnianej oraz ograniczenie przerabiania bawełny 356 6/12 1915.
- Ograniczenie sprzedaży bawełny sztucznej 100 13/4 1916.
- Zgłaszanie zapasów koców 104 15/4 1916.
- Zakaz przerabiania i pozbywania pewnych materiałów bawełnianych 335 12/11 1915.
- Ograniczenie przerabiania przędzy bawełnianej, zmiana przepisów 268 15/9, 356 6/12, 396 29/12 1915.
- Badanie i przerabianie przędzy bawełnianej 395 23/12 1915.
- Ograniczenie sprzedaży przędzy bawełnianej 396 29/12 1915; 283 31/8 1916.
- Cena maksymalna przędzy bawełnianej 115 26/4 1916.
- Zgłaszanie zapasów przędzy lnianej 116 26/4 1916.
- Ograniczenie przerabiania i postępowania ofertowego dla materiałów przemysłu wełnianego 52 25/2 1916.
- Zakaz sprzedaży towarów tkanych, pończoszgarskich i dzianych 130 5/5 1916.
- Sprzedaż towarów płóciennych, detaliczna sprzedaż na grudzień 1915 i styczeń 1916 398 23/11 1916.
- Ograniczenie sprzedaży przędzy lnianej 117 26/4 1916.
- Zgłaszanie zapasów przędzy wełnianej 156 28/5 1916.
- Ustanowienie najwyższych cen dla przędzy, ograniczenie obrotu, przerabiania i pozbywania 396 29/12 1915.
- Ograniczenie przeróbki i obrotu wełną 313 20/10 1915; 156 28/5 1916.
- Zgłaszanie zapasów wełnianej przędzy, ustanowienie najwyższych cen, ograniczenie obrotu 121 14/5 1915; 156 28/5 1916.
- Zgłaszanie wełnianych i półwełnianych materyi i konfekcyi 396 29/12 1915; 104 5/4 1916.

- Badanie zapasów wełn. i półwełnianych **357** 6/12 1915.
 Zgłaszanie zapasów sztucznej wełny **156** 28/5 1916.
 Zgłaszanie wełnianych gałganów **156** 28/5 1916.
 Obrót wełnianymi gałganami **306** 15/9 1916.
 Strzyżenie owiec **149** 21/5 1916.
 Ustanowienie najwyższych cen wełny **109** 5/5, **315** 20/10 1915; **156** 28/5 1916.
 Zarekwirowanie zapasów wełny **313** 20/10 1915.
 Zmiana przepisów, dotyczących obowiązku zgłaszania wełny owczej **316** 20/10 1915.
 Zgłaszanie zapasów czesanki **156** 28/5 1916.
Konfekcja męska, damska, mundury wojskowe.
 Ograniczenie przeróbki i sprzedaży oraz obowiązek zgłoszenia bielizny i konfekcji bawełnianej **225** 2/9, **396** 29/12 1915; **100** 13/4, **283** 31/8, **432** 28/12 1916.
 Zgłoszenie wełnianej i półwełnianej konfekcji **104** 15/4 1916.
 Ograniczenie sprzedaży mundurów wojskowych **98** 9/4 1916.

4. Przemysł papierowy.

- Uregulowanie obrotu starym papierem **215** 10/7 1916.
 Ograniczenie wyrobu papieru **254** 11/8 1916.
 Dostarczanie papy i wyrobów przemysłu papierowego **154** 23/5 1916.
 Kleju służącego do fabrykacji papieru zwolnienie od cła **381** 28/9 1916.

5. Guma, kauczuk, żywica.

- Zajęcie gumowych obręczy **225** 2/8 1916.
 Ograniczenie używania gumy **63** 1/3 1916.
 Obowiązek zgłaszania zapasów gumy surowej i obręczy do wozów motorowych **73** 18/3 1915.
 Uchylenie przepisów o obowiązku zgłaszania gumy surowej i obręczy do wozów motorowych **324** 28/10 1915.
 Obowiązek zgłoszenia kauczuku **73** 18/3 1915.
 Uchylenie obowiązku zgłoszenia kauczuku **324** 28/10 1915.
 Uregulowane obrotu żywicą i produktami żywicznymi **184** 16/6 1916.

Uregulowanie cen żywicy i produktów żywicznych 185 16/6 1916.
 Ustanowienie najwyższych cen żywicy i produktów żywicznych 390 14/12 1915; 251 4/8, 327 23/9 1916.
 Obowiązek zgłaszania żywicy 389 14/12 1915.

6. Przemysł drzewny i celuloza.

Sporządzanie i dostawa masy drzewnej 154 23/5 1916.
 Obowiązek zgłaszania celulozy 346 6/10 1916.
 Dostawa i sporządzanie celulozy 154 23/5 1916.
 Wyrabianie i dostarczanie wyrobów przemysłu celulozowego 154 23/5 1916.

7. Worki i koce.

Zgłaszanie zapasów worków 65 14/3 1916.
 Wywóz i przewóz worków 15 22/1 1915.
 Czasowe uchylenie cła od worków wszelkiego rodzaju 159 7/6 1915.
 Zgłaszanie zapasów koców 104 15/4 1916.

F) HANDEL ZEWNĘTRZNY.

A) Wywóz i przewóz.

Zakaz wywozu i przewozu rozmaitych towarów 169 25/7, 192 1/8, 197 4/8, 201 6/8, 236 4/8, 244 11/9, 265 2/10, 288 21/10, 329 30/11 1914.
 3 4/1, 30 9/2, 61 15/3, 71 20/3, 119 8/5, 151 24/5, 188 5/7, 226 31/7, 247 23/8, 277 20/9, 311 15/10, 342 21/10, 3 31/12 1915/1916; 16 14/1 38 9/2, 66 10/3, 150 18/5, 253 10/8, 388 14/11 1916.

B) Wywóz.

Uregulowanie obrotu wywozu do Rumunii 197 26/6 1916.

C) Przewóz.

Ograniczenie przewozu cukru do Węgier, Bośni i Hercegowiny 57 29/2 1916.
 Ograniczenie przewozu kawy 62 8/3 1916.
 Ograniczenie przewozu nasion koniczyzny 54 25/2 1916.
 Przewóz pastewnych środków 355 1/12 1915.
 Przewóz worków 15 22/1 1915.
 Przewóz złota i srebra 71 20/3 1915.

Zakaz przewozu rozmaitych towarów do Rosyi 197 4/8 1914.

D) Przywóz.

Zakaz przywozu rozmaitych towarów 168 25/7 1914.

Ograniczenie dowozu i przewozu z państw nieprzyjacielskich
120 14/5 1915; 35 5/2 1916.

Zakaz przywozu i przewozu z państw nieprzyjacielskich 10 6/1
1916; 17 14/1 1916.

Częściowe uchylenie zakazu przywozu 341 16/11 1915.

Przywóz z zagranicy cłowej:

napojów wysokokowych 231 26/7 1916.

olejów i tłuszczów zwierzęcych i roślinnych 71 21/3 1916.

smalcu i słoniny 133 8/5 1916.

spirytusu 14 13/1 1916.

tytoniu 334 21/9 1916.

zboża i owoców strączkowych 270 16/9 1915.

Zakaz przywozu rozmaitych przedmiotów zbytkownych 418
19/12 1916.

E) Cła.

Cłowe postępowanie z towarami ze względu na stan wojenny
268 6/10 1914.

Cłowa taryfa dla przewozu osób, pakunków, zwłok, żywych
zwierząt 224 24/8 1914.

Zmiana art. XVII. taryfy cłowej 37 5/2 1916.

Zmiana art. V. taryfy cłowej (piwo) 275 30/8 1916.

Zmiana postanowień wykonawczych do ustawy o taryfie cel-
nej 3 8/1, 31 26/1, 47 27/2, 75 30/3, 93 28/4, 113 28/5, 182 30/7 1914;
223 30/7 1915; 50 24/2, 51 24/2 1916.

Użycie obligacyi austr.-węg. pożyczek wojennych dla zabez-
pieczenia cła 345 26/9 1916.

Cło w złocie 36 5/2 1916.

Wydawanie poświadczeń wywozowych dla towarów ekspor-
towych 111 30/4 1914.

Przywrócenie upoważnienia dla przesyłki transportów olejów
mineralnych urzędem cłowym w Nadbrzeziu, Szczucinie
i Bełzcu 91 31/3 1916.

Utworzenie ubocznego urzędu cłowego w Sokalu 167 1/6 1916.
 Utworzenie ekspozytury cłowej w Baranowie 131 1/5 1916.

Czasowe uchylenie cła.

Uchylenie cła od zboża i strączkowych owoców 270 9/10 1914.
 Uchylenie cła od rozmaitych przedmiotów 16 22/1, 31 9/2, 246 23/8,
 307 13/10, 344 17/11 1915.
 Uchylenie cła od kleju wojennego do fabrykacji papieru 381
 3/11 1916.
 Uchylenie cła od ryżu i tłuszczów 43 22/11 1915.
 Uchylenie cła od świń, tłuszczów jadalnych i zwierzęcych, ko-
 siarek, żniwiarek, witryolu miedzi 62 16/3 1915.
 Uchylenie cła od tłustych olejów 122 14/5 1915.
 Uchylenie cła od melasy, papieru w zwojach, pługów paro-
 wych i motorowych, traktatorów na cele rolnicze, kazei-
 ny, worków wszelkiego rodzaju 159 7/6 1915.
 Uchylenie cła od słodu 105 17/4 1916.

Patenty, wzory, marki.

Wydanie na czas zawikłań wojennych wyjątkowych postano-
 wień co do patentów 232 2/9 1914, 233 2/9 1914. z
 Uzupelnienie i zmiany wydanych na czas zawikłań wojennych
 postanowień w dziedzinie przepisów patentowych 123 17/5
 1915.
 Przedłużenie z powodu wojny terminu pierwszeństwa dla
 zgłoszenia patentów 351 1/12 1915, 49 22/2 1916, 201 24/6, 373
 24/10, 374 24/10, 426 23/12 1916.
 Przedłużenie terminu dla dostarczenia dokumentów wykazu-
 jących prawo pierwszeństwa przy zgłoszeniu patentów,
 wzorów i znaczków 353 1/12 1915.
 Zaniechanie ogłoszenia zgłoszeń patentowych 242 2/8 1916.
 Międzynarodowe rejestrowanie marek, 74 20/3 1915; 354 3/10 1916.
 Ochrona marek 117 24/6 1915.
 Obrót bronią 160 25/7, 188 31/7 1914; 132 20/5 1915.

Różne.

Zestawienie bilansu w czasie wojny 181 28/6, 381 18/12 1915; 168 6/6 1916.

Stemple, opłaty stemplowe, zmiana przepisów 82 7/4, 95 31/3, 148 6/7 1914; 382 27/11 1915; 281 28/8, 305 27/9, 313 18/9, 337 27/9, 370 22/11 375 27/11, 416 13/12, 1916

Ograniczenie wyrobu i sprzedaży pieczęci urzędowych 204 22/6 1916.

Obrót bronią 140 25/7, 188 31/7 1914; 132 20/5 1915.

III.

SPIS CHRONOLOGICZNY WOJENNYCH USTAW I ROZPORZĄDZEŃ GOSPODARCZYCH.

(Ogłoszonych w Dzienniku ustaw państwa w roku 1914, 1915 i 1916).

R O K 1 9 1 4.

1. sierpnia : Roporządzenie Ministerstw spraw wewnętrznych, skarbu, handlu i rolnictwa, dotyczące zakazu wywozu i przewozu różnych przedmiotów Nr. 192 str. 903.

1. sierpnia : Rozporządzenie cesarskie, którem wydaje się na czas trwania wywołanych stanem wojennym nadzwyczajnych stosunków postanowienia co do zaopatrywania ludności w niezbędne przedmioty użytkowe Nr. 194 str. 909.

5. sierpnia : Rozporządzenie cesarskie w sprawie wydania zarządzeń, niezbędnych wskutek stanu wojennego dla zabezpieczenia robót przy żniwach i uprawie pola Nr. 199 str. 921.

5. sierpnia : Rozporządzenie Ministerstwa rolnictwa w porozumieniu z Ministerstwem spraw wewnętrznych, którem wydaje się na zasadzie rozporządzenia cesarskiego z dnia 5. sierpnia 1914, Dz. u. p. Nr. 199, wskutek stanu wojennego niezbędne zarządzenia dla zabezpieczenia robót przy żniwach i uprawie pola Nr. 200 str. 921.

5. sierpnia : Rozporządzenie Ministerstwa robót publicznych w porozumieniu z Ministerstwem handlu, tudzież Ministerstwem kolei, dotyczące uzupełnienia postanowień o obsłudze i nadzorze kotłów parowych i maszyn parowych Nr. 206 str. 937.

6. sierpnia : Rozporządzenie Ministerstw spraw wewnętrznych, skarbu, handlu i rolnictwa, dotyczące zakazu wywozu i przewozu różnych przedmiotów Nr. 201 str. 925.

8. sierpnia : Rozporządzenie Ministra sprawiedliwości, dotyczące sporządzania w sądzie dokumentów w przedmiocie nabycia nieruchomości o małej wartości Nr. 217 str. 953.

24. sierpnia : Rozporządzenie Ministerstwa kolei żelaznych, dotyczące uzupełnienia rozporządzenia Ministerstwa kolei żelaznych z dnia 10. lutego 1905, Dz. u. p. Nr: 14, w sprawie ogłoszenia taryfy dla przewozu osób, pakunków, zwłok, żywych zwierząt i towarów na kolejach żelaznych Nr. 224 str. 967.

2. września : Rozporządzenie Ministerstwa robót publicznych w porozumieniu z Ministerstwami skarbu, handlu i sprawiedliwości, którem wydatuje się na czas zawikłań wojennych wyjątkowe postanowienia w dziedzinie przepisów patentowych Nr. 232 str. 981.

2. września : Rozporządzenie Ministerstwa robót publicznych, dotyczące przedłużenia terminu do dostarczenia dowodów, potrzebnych dla wykazania prawa pierwszeństwa przy zgłoszeniach patentów, wzorów i marek Nr. 233 str. 983.

4. września : Rozporządzenie Ministerstw spraw wewnętrznych, skarbu, handlu i rolnictwa, dotyczące zakazu wywozu i przewozu rozmaitych przedmiotów Nr. 236 str. 987.

11. września : Rozporządzenie Ministerstw spraw wewnętrznych, skarbu, handlu i rolnictwa, dotyczące zakazu i przewozu rozmaitych przedmiotów Nr. 244 str. 999.

24. września : Rozporządzenie cesarskie, którem upoważnia się Rząd do wydania ze względu na nadzwyczajne stosunki, spowodowane stanem wojennym, zarządzeń w przedmiocie obrotu towarów w stosunkach z zagranicą Nr. 251 str. 1015.

24. września : Rozporządzenie Ministerstwa robót publicznych w porozumieniu z Ministerstwami handlu i sprawiedliwości, którem z powodu zawikłań wojennych wydatuje się postanowienia wyjątkowe w dziedzinie ochrony marek Nr. 257 str. 1021.

25. września : Rozporządzenie Ministerstwa rolnictwa w porozumieniu z Ministerstwem spraw wewnętrznych w sprawie uzupełnienia rozporządzenia ministeryalnego z dnia 5. sierpnia 1914, Dz. u. p. Nr. 200, którem wydano wskutek stanu wojennego niezbędne zarządzenia dla zabezpieczenia robót przy żniwach i uprawie pola Nr. 252 str. 1015.

2. października : Rozporządzenie Ministerstw spraw wewnętrznych, skarbu, handlu i rolnictwa, dotyczące zakazu wywozu i przewozu rozmaitych przedmiotów Nr. 265 str. 1096.

6. października : Rozporządzenie Ministerstw skarbu, handlu i rolnictwa, dotyczące postępowania cłowego z towarami ze względu na stan wojenny Nr. 268 str. 1105.

9. października : Rozporządzenie Ministerstw skarbu, handlu i rolnictwa, dotyczące czasowego uchylecia ceł od zboża, owoców strączkowych, mąki i wyrobów z mlewa Nr. 270 str. 1108.

10. października : Rozporządzenie cesarskie, upoważniające Rząd do wydania z powodu nadzwyczajnych stosunków, wywołanych stanem

wojennym, potrzebnych zarządzeń w zakresie gospodarczym Nr. 274 str. 1113.

14. października : Rozporządzenie Ministra rolnictwa w porozumieniu z Ministrem spraw wewnętrznych i Ministrem handlu o ograniczeniu rzezi cieląt Nr. 285 str. 1143.

16. października : Rozporządzenie cesarskie, dotyczące środków odwetu w zakresie prawnym i gospodarczym z powodu wydarzeń wojennych Nr. 289 str. 1147.

21. października : Rozporządzenie Ministerstw spraw wewnętrznych, skarbu, handlu i rolnictwa, którem uzupełnia się względnie zmienia się rozporządzenie ministeryalne z dnia 2. października 1914, Dz. u. p. Nr. 265, dotyczące zakazu wywozu i przewozu rozmaitych przedmiotów Nr. 888 str. 1146.

22. października: Rozporządzenie całego Ministerstwa, dotyczące środków odwetu odnośnie do należności i roszczeń, przysługujących przynależnym do państw nieprzyjacielskich Nr. 290 str. 1148.

27. października: Rozporządzenie Ministerstw spraw wewnętrznych, skarbu, handlu i rolnictwa w sprawie ograniczenia używania niektórych materiałów do fabrykacji wódki w kampanii 1914/15 Nr. 297 str. 1157.

31. października : Rozporządzenie Ministra handlu w porozumieniu z Ministrami spraw wewnętrznych i rolnictwa w sprawie ograniczenia używania mąki pszennej i żytniej do przemysłowej produkcji chleba Nr. 301 str. 1165.

31. października : Rozporządzenie Ministra handlu w porozumieniu z Ministrem spraw wewnętrznych o zakazie wymiany i przyjmowania napowrót pieczywa, dostarczonego osobom, trudniącym się przemysłem gospodnim i szynkarskim, tudzież handlarzom Nr. 302 str. 1166.

6. listopada : Rozporządzenie Ministra sprawiedliwości, dotyczące sporządzania w sądzie dokumentów w przedmiocie nabycia nieruchomości o małej wartości Nr. 313 str. 1184.

11. listopada : Rozporządzenie całego Ministerstwa w sprawie dostarczania węgla Nr. 314 str. 1184.

28. listopada : Rozporządzenie Ministra handlu w porozumieniu z Ministrami rolnictwa i spraw wewnętrznych, dotyczące produkcji i wprowadzania w obrót mąki Nr. 324 str. 1213.

28. listopada : Rozporządzenie Ministra handlu w porozumieniu z Ministrami rolnictwa i spraw wewnętrznych, dotyczące ustanowienia najwyższych cen dla zboża i mąki Nr. 325 str. 1214.

30. listopada : Rozporządzenie Ministerstw spraw wewnętrznych skarbu, handlu i rolnictwa, którem uzupełnia się względnie zmienia się rozporządzenia ministeryalne z dnia 2. i 21. października 1914, Dz. u. p. Nr. 265 i 288, dotyczące zakazu wywozu i przewozu rozmaitych przedmiotów Nr. 329 str. 1230.

6. grudnia : Rozporządzenie Ministerstw handlu, spraw wewnętrznych i rolnictwa w sprawie ustanowienia najwyższych cen odnośnie do sprzedaży zajęcy i jeleniny w Wiedniu Nr. 336 str. 1243.

17. grudnia : Rozporządzenie Ministerstwa skarbu, dotyczące ustalenia na rok 1915 tej ilości cukru, którą dopuści się do ekspedycyowania do Bośni i Hercegowiny bez opłaty należności Nr. 344 str. 1301.

18. grudnia : Rozporządzenie Ministerstwa skarbu, dotyczące zmiany wskazówki dla badania benzolu, którego należy używać do wytwarzania ogólnego środka celem denaturowania wódki Nr. 1 str. 1.

19. grudnia : Rozporządzenie Ministra handlu, Ministra rolnictwa, Ministra spraw wewnętrznych w sprawie ustanowienia cen najwyższych dla ziemniaków Nr. 345 str. 1303.

19. grudnia : Rozporządzenie Ministra skarbu w porozumieniu z Ministrami handlu i sprawiedliwości w sprawie rozwikłania bieżących terminowych interesów, dotyczących kawy, na giełdzie tryesteńskiej Nr. 346 str. 1305.

21. grudnia : Rozporządzenie Ministra handlu, Ministra rolnictwa i Ministra spraw wewnętrznych w sprawie ustanowienia cen najwyższych dla owsa Nr. 347 str. 1307.

22. grudnia : Rozporządzenie Ministra spraw wewnętrznych w porozumieniu z Ministrami skarbu i sprawiedliwości w sprawie urzędowania Galicyjskiego Towarzystwa kredytowego we Wiedniu Nr. 349 str. 1345.

22. grudnia : Rozporządzenie Ministerstw skarbu, rolnictwa, spraw wewnętrznych, handlu i kolei żelaznych, dotyczące upoważnienia c. k. Głównego urzędu celnego w Grigno do odprawiania przesyłek z żyjącymi roślinami Nr. 98 str. 169.

23. grudnia : Rozporządzenie Ministra rolnictwa w porozumieniu z Ministrem spraw wewnętrznych i Ministrem handlu, dotyczące zakazu rzezi bydła rogatego i świń, znajdujących się w wysokim stanie brzemennym, jakoteż ograniczenia rzezi cieląt i jałownika Nr. 353 str. 1349.

24. grudnia : Rozporządzenie Ministra robót publicznych w porozumieniu z Ministerstwami handlu i sprawiedliwości, dotyczące uzupełnienia rozporządzenia z dnia 24. września 1914, Dz. u. p. Nr. 257, którym z powodu zakłóceń wojennych wydaje się postanowienia wyjątkowe w dziedzinie ochrony marek Nr. 355 str. 1351.

25. grudnia : Rozporządzenie całego Ministerstwa o sporządzaniu bilansów w czasie wojny Nr. 362 str. 1452.

28. grudnia : Obwieszczenie Ministerstwa robót publicznych o przystąpieniu Danii do układu waszyngtońskiego, dotyczącego unii międzynarodowej dla ochrony własności przemysłowej, i o przystąpieniu Stanów Zjednoczonych Brazylii do tego układu, tudzież do układu waszyngtońskiego, dotyczącego międzynarodowego rejestrowania marek Nr. 356 str. 1353.

R O K 1 9 1 5.

4. stycznia : Rozporządzenie Ministerstw spraw wewnętrznych, skarbu, handlu i rolnictwa, którym uzupełnia się względnie zmienia się rozporządzenie ministeryalne z dnia 2. i 21. października tudzież z dnia 30. listopada 1914, dotyczące zakazu wywozu i przewozu rozmaitych przedmiotów Nr. 3 str. 3.

5. stycznia : Rozporządzenie Ministra rolnictwa w porozumieniu z Ministrami handlu i spraw wewnętrznych, dotyczące zakazu używania zboża i mąki na karmę Nr. 5 str. 8.

18. stycznia : Rozporządzenie całego Ministerstwa, dotyczące zapatrywania rolnictwa w nawozy, zawierające azot Nr. 13 str. 21.

20. stycznia : Rozporządzenie Ministra handlu w porozumieniu z Ministrem spraw wewnętrznych, Ministrem robót publicznych i Ministrem rolnictwa, którym zakazuje się urządzania dobrowolnych licytacji skór i skórek Nr. 14 str. 23.

22. stycznia : Rozporządzenie Ministra skarbu, handlu i rolnictwa, którym reguluje się wywóz i przewóz worków Nr. 15 str. 25.

22. stycznia : Rozporządzenie Ministerstw skarbu, handlu i rolnictwa, dotyczące czasowego uchylecia względnie obniżenia ceł od rzepaku i nasion rzepaku, tudzież ołowiu oraz oleju z nasion bawełny Nr. 16 str. 26.

30. stycznia : Rozporządzenie Ministra handlu w porozumieniu z Ministrami spraw wewnętrznych, rolnictwa i skarbu, dotyczące produkcji i wprowadzania w obrót chleba i pieczywa Nr. 24 str. 42. •

30. stycznia : Rozporządzenie Ministra handlu, Ministra rolnictwa i Ministra spraw wewnętrznych w sprawie ustanowienia ceny najwyższej dla mączki ziemniaczanej Nr. 25 str. 44.

7. lutego : Rozporządzenie Ministerstwa handlu w porozumieniu z Ministerstwem spraw wewnętrznych, Ministerstwem robót publicznych, Ministerstwem kolei żelaznych i Ministerstwem obrony krajowej o obowiązku zgłoszenia zapasów pewnych oznaczonych metali i stopów Nr. 27 str. 45.

7. lutego : Rozporządzenie Ministerstwa obrony krajowej w porozumieniu z Ministerstwem wojny i innymi interesowanymi Ministerstwami o użyciu zapasów pewnych oznaczonych metali i stopów Nr. 28 str. 46.

7. lutego : Obwieszczenie Ministerstwa handlu w porozumieniu z Ministerstwem robót publicznych w sprawie zezwolenia na przetwarzanie i sprzedaż pewnych oznaczonych ilości tych gatunków metali, które objęto rekwizycją na cele wojenne według rozporządzenia ministeryalnego z dnia 7. lutego 1915, Dz. u. p. Nr. 28: Nr. 29 str. 48:

9. lutego : Rozporządzenie Ministerstw spraw wewnętrznych, skarbu, handlu i rolnictwa, dotyczące zakazu wywozu i przewozu rozmaitych przedmiotów Nr. 30 str. 49.

9. lutego : Rozporządzenie Ministerstw skarbu, handlu i rolnictwa, dotyczące czasowego uchylenia ceł od rozmaitych przedmiotów Nr. 31 str. 54.

11. lutego : Rozporządzenie Ministerstwa obrony krajowej w porozumieniu z c. i k. Ministerstwem wojny i innemi interesowanemi Ministerstwami w sprawie ponownego wejścia w życie rozporządzenia z dnia 30. lipca 1914, Dz. u. p. Nr. 185, o ustanowieniu wynagrodzenia za odstąpienie z powrotem nieodebranych w miejscach oddania koni, wpisanych do kart ewidencyjnych, oraz środków przewozowych Nr. 72 str. 133.

15. lutego : Rozporządzenie Ministra handlu w porozumieniu z Ministrami spraw wewnętrznych, rolnictwa i skarbu, dotyczące zakazu wytwarzania słoju z jęczmienia i w sprawie używania suszarni słodowych do suszenia kukurydzy Nr. 36 str. 58.

15. lutego : Rozporządzenie Ministerstwa rolnictwa w porozumieniu z Ministerstwem spraw wewnętrznych, dotyczące zabezpieczenia robót koło uprawy pola dla wiosennych zasiewów w roku 1915 Nr. 38 str. 61.

20. lutego : Rozporządzenie Ministra rolnictwa w porozumieniu z Ministrem sprawiedliwości, Ministrem skarbu i Ministrem handlu, dotyczące ograniczenia uprawy buraków cukrowych w roku 1915 Nr. 40 str. 73.

21. lutego. Rozporządzenie cesarskie, którem reguluje się obrót zbożem, i produktami z mlewa Nr. 41 str. 75.

22. lutego : Rozporządzenie Ministerstw skarbu, handlu i rolnictwa, dotyczące czasowego uchylenia ceł od ryżu numeru taryfy 34. i tłuszczów numeru taryfy 89 Nr. 43 str. 82.

26. lutego : Rozporządzenie Ministra rolnictwa w porozumieniu z Ministrem handlu, Ministrem sprawiedliwości i Ministrem skarbu, dotyczące obrachunku kontraktów dostawy buraków Nr. 45 str. 84.

26. lutego : Rozporządzenie Ministerstw skarbu, spraw wewnętrznych, handlu i rolnictwa, w sprawie ograniczenia używania ziemniaków do wyrobu wódki Nr. 46 str. 84.

27. lutego : Rozporządzenie całego Ministerstwa, dotyczące wojennego zakładu dla obrotu zbożem Nr. 47 str. 85.

27. lutego : Obwieszczenie Ministerstwa spraw wewnętrznych w porozumieniu z Ministerstwem handlu, rolnictwa i skarbu w sprawie sprostowania błędu w rozporządzeniu Ministra handlu z dnia 30. stycznia 1915, Dz. u. p. Nr. 24, dotyczącą produkcji i wprowadzenia w obrót chleba i pieczywa Nr. 52 str. 91.

3. marca : Rozporządzenie Ministerstwa handlu w porozumieniu z Ministerstwem spraw wewnętrznych, rolnictwa, robót publicznych i obrony krajowej o obowiązku zgłoszenia zapasów pewnych oznaczonych materyałów, zawierających azot Nr. 50 str. 88.

3. marca : Rozporządzenie Ministerstwa obrony krajowej w porozumieniu z Ministerstwem wojny i innemi interesowanemi Ministerstwami o użyciu zapasów pewnych oznaczonych materiałów, zawierających azot Nr. 51 str. 89.

3. marca : Rozporządzenie Ministra rolnictwa w porozumieniu z Ministrem spraw wewnętrznych i Ministrem sprawiedliwości, dotyczące uprawy gruntów, leżących odłogiem Nr. 55 str. 95.

4. marca : Rozporządzenie Ministerstwa handlu w porozumieniu z Ministerstwem spraw wewnętrznych, Ministerstwem robót publicznych i Ministerstwem obrony krajowej o obowiązku zgłoszenia zapasów skóry i materiałów potrzebnych do przemysłu skórzanego Nr. 53 str. 91.

8. marca : Rozporządzenie całego Ministerstwa, dotyczące uregulowania zbytu otrębów Nr. 58 str. 98.

15. marca : Rozporządzenie Ministerstw spraw wewnętrznych skarbu, handlu i rolnictwa, którem uzupełnia się względnie zmienia się rozporządzenie ministeryalne z dnia 9. lutego 1915, Dz. u. p. Nr. 30, dotyczące zakazu wywozu i przewozu rozmaitych przedmiotów Nr. 61 str. 119.

16. marca : Rozporządzenie Ministerstw skarbu, handlu i rolnictwa, dotyczące czasowego uchylenia ceł od rozmaitych przedmiotów Nr. 62 str. 120.

18. marca : Rozporządzenie Ministra handlu w porozumieniu z Ministrem spraw wewnętrznych i obrony krajowej o obowiązku zgłoszenia zapasów gumy surowej i obręczy wozów motorowych Nr. 73 str. 133.

19. marca : Obwieszczenie Ministerstwa obrony krajowej w porozumieniu z Ministerstwem wojny i innemi interesowanemi Ministerstwami, dotyczące stóp wynagrodzenia dla pewnych oznaczonych metali i stopów Nr. 65 str. 123.

19. marca : Rozporządzenie Ministerstwa obrony krajowej w porozumieniu z Ministerstwem wojny i innemi interesowanemi Ministerstwami, dotyczące ustanowienia centralnej komisji rekwizycyjnej i komisji odbiorczych dla metali i stopów Nr. 66 str. 126.

19. marca : Rozporządzenie Ministerstwa obrony krajowej w porozumieniu z Ministerstwem wojny i innemi interesowanemi Ministerstwami, którem zarządza się dostawę metali i stopów, objętych rekwizycją w myśl rozporządzenia ministeryalnego z dnia 7. lutego 1915, Dz. u. p. Nr. 28 Nr. 67 str. 126.

20. marca : Rozporządzenie Ministra handlu w porozumieniu z Ministrami spraw wewnętrznych, rolnictwa i skarbu, którem zmienia się częściowo rozporządzenie ministeryalne z dnia 30. stycznia 1915, Dz. u. p. Nr. 24, dotyczące produkcji i wprowadzanie w obrót chleba i pieczywa Nr. 70 str. 130.

20. marca : Rozporządzenie Ministerstwa skarbu, którem zakazuje się wywozu i przewozu złota i srebra Nr. 71 str. 131.

24. marca : Rozporządzenie Ministerstwa handlu w porozumieniu z Ministerstwem spraw wewnętrznych, Ministerstwem skarbu i Ministerstwem rolnictwa, dotyczące uregulowania zbytu odpadków powstałych przy wytwarzaniu słoðu celem zaopatrywania przemysłu wyrobu drożdży prasowanych Nr. 76 str. 139.

26. marca : Rozporządzenie całego Ministerstwa o powszechnem uregulowaniu zużywania zboża i produktów z mlewa Nr. 75 str. 135.

26. marca : Rozporządzenie Ministra handlu, Ministra rolnictwa i Ministra spraw wewnętrznych, dotyczące zakazu używania skrobii ziemniaczanej, mączki ziemniaczanej i mąki wszelkiego rodzaju do wyrabiania mydła Nr. 86 str. 155.

29. marca : Rozporządzenie Ministerstwa handlu w porozumieniu z Ministerstwem spraw wewnętrznych, Ministerstwem robót publicznych, Ministerstwem kolei żelaznych i Ministerstwem obrony krajowej o obowiązku zgłoszenia zapasów cynku Nr. 80 str. 149 .

29. marca : Rozporządzenie Ministerstwa obrony krajowej w porozumieniu z Ministerstwem wojny i innymi interesowanymi Ministerstwami o użyciu zapasów pewnych oznaczonych metali i stopów Nr. 81 str. 150.

29. marca: Obwieszczenie Ministerstwa handlu w porozumieniu z Ministerstwami obrony krajowej, robót publicznych, tudzież z Ministerstwem wojny, dotyczące zezwolenia na przerabianie i sprzedaż pewnych oznaczonych ilości gatunków metali, które dla celów wojennych objęto rek wizycją według rozporządzenia ministeryalnego z dnia 29. marca 1915, Dz. u. p. Nr. 81 Nr. 82 str. 151.

29. marca : Rozporządzenie Ministerstwa handlu w porozumieniu z Ministerstwem spraw wewnętrznych, Ministerstwem robót publicznych, Ministerstwem kolei żelaznych i Ministerstwem obrony krajowej o obowiązku zgłoszenia zapasów wyrobów na pół gotowych i wyrobów gotowych z pewnych oznaczonych metali i stopów Nr. 83 str. 151.

30. marca : Obwieszczenie Ministerstwa spraw wewnętrznych w porozumieniu z interesowanymi Ministerstwami celem sprostowania błędu w rozporządzeniu Ministerstwa obrony krajowej z dnia 29. marca 1915, dotyczącem użycia zapasów pewnych oznaczonych metali i stopów Nr. 89 str. 157.

31. marca : Rozporządzenie Ministra sprawiedliwości w porozumieniu z Ministrem spraw wewnętrznych, Ministrem rolnictwa i Ministrem handlu o nieważności zakupna plonów przyszłego żniwa w królestwach i krajach, reprezentowanych w Radzie państwa Nr. 91 str. 159.

1. kwietnia : Rozporządzenie Ministerstwa robót publicznych w porozumieniu z Ministerstwami skarbu, handlu i sprawiedliwości o poręczonej wzajemności w państwie niemieckiem odnośnie do postanowień wyjątkowych w dziedzinie przepisów patentowych na rzecz osób wojskowych Nr. 93 str. 163.

2. kwietnia : Rozporządzenie Ministra handlu w porozumieniu z Ministrami rolnictwa i spraw wewnętrznych, którem zmienia się § 10. rozporządzenia ministeryalnego z dnia 28. listopada 1914, Dz. u. p. Nr. 324, dotyczącego produkcji i wprowadzania w obrót mąki Nr. 92 str. 161.

6. kwietnia : Rozporządzenie Ministra spraw wewnętrznych w porozumieniu z Ministrem handlu, dotyczące zakazu używania chleba do czyszczenia tapet i podłóg Nr. 94 str. 163.

6. kwietnia : Rozporządzenie Ministerstw spraw wewnętrznych, sprawiedliwości, handlu i rolnictwa, dotyczące dodatku do margaryny Nr. 95 str. 165.

8. kwietnia: Rozporządzenie Ministra handlu w porozumieniu z Ministrem rolnictwa, Ministrem spraw wewnętrznych i Ministrem skarbu, dotyczące mielenia kukurydzy i zniesienia cen najwyższych dla kukurydzy i mąki kukurydzianej Nr. 96 str. 165.

19. kwietnia: Rozporządzenie Ministra handlu w porozumieniu z Ministrem spraw wewnętrznych, Ministrem skarbu, Ministrem robót publicznych, Ministrem kolei żelaznych, Ministrem rolnictwa, Ministrem obrony krajowej i Ministrem wojny o obowiązku zgłoszenia urządzeń przedsiębiorstwa, składających się z pewnych oznaczonych metali Nr. 101 str. 171.

19. kwietnia: Rozporządzenie Ministerstwa obrony krajowej w porozumieniu z Ministerstwem wojny i innymi interesowanymi Ministerstwami o użyciu urządzeń przedsiębiorstwa, składających się z pewnych oznaczonych metali Nr. 102 str. 172.

19. kwietnia: Rozporządzenie Ministerstw skarbu, handlu i rolnictwa, dotyczące czasowego uchylecia ceł od rozmaitych przedmiotów Nr. 103 str. 175.

22. kwietnia: Obwieszczenie Ministerstwa skarbu w sprawie zwinięcia królewsko-węgierskiego Urzędu celnego pobocznego II. klasy przy tartaku w Szalánc Nr. 107 str. 179.

5. maja : Rozporządzenie Ministra handlu, Ministra rolnictwa, Ministra skarbu, Ministra spraw wewnętrznych i Ministra obrony krajowej, dotyczące ustanowienia cen najwyższych dla wełny Nr. 109 str. 181.

6. maja: Rozporządzenie Ministerstwa rolnictwa w porozumieniu z Ministerstwami spraw wewnętrznych i sprawiedliwości, dotyczące zabezpieczenia użytkowania pasz i pastwisk w roku 1915 Nr. 111 str. 185.

8. maja: Rozporządzenie Ministra spraw wewnętrznych w porozumieniu z Ministrem handlu i Ministrem rolnictwa, dotyczące zabezpieczenia zapotrzebowania w mięso Nr. 113 str. 189.

8. maja : Rozporządzenie Ministra rolnictwa w porozumieniu z Ministrem spraw wewnętrznych i Ministrem handlu, dotyczące ograniczenia rzezi bydła rogatego i świń Nr. 114 str. 190.

8. maja: Rozporządzenie Ministra rolnictwa w porozumieniu

z Ministrami handlu i spraw wewnętrznych dotyczące handlu bydlętem Nr. 115 str. 192.

8. maja: Rozporządzenie Ministerstw spraw wewnętrznych, skarbu, handlu i rolnictwa, którem uzupełnia się względnie zmienia się rozporządzenia ministerialne z dnia 9. lutego 1915, Dz. u. p. Nr. 30 i z dnia 15. marca 1915, Dz. u. p. Nr. 61, dotyczące zakazu wywozu i przewozu rozmaitych przedmiotów Nr. 119 str. 202.

11. maja: Rozporządzenie Ministra spraw wewnętrznych w porozumieniu z Ministrem rolnictwa, dotyczące używania owsa do karmy Nr. 116 str. 195.

14. maja: Rozporządzenie Ministerstw skarbu, handlu i rolnictwa, dotyczące ograniczenia dowozu i przewozu rozmaitych przedmiotów z krajów nieprzyjacielskich Nr. 120 str. 203.

14. maja: Rozporządzenie Ministra handlu, Ministra rolnictwa, Ministra spraw wewnętrznych i Ministra obrony krajowej o obowiązku zgłoszenia zapasów wełny owczej Nr. 121 str. 204.

14. maja: Rozporządzenie Ministerstw skarbu, handlu i rolnictwa, dotyczące czasowego uchylenia ceł od tłustych olejów Nr. 122 str. 205.

17. maja: Rozporządzenie Ministerstwa robót publicznych w porozumieniu z Ministerstwami skarbu, handlu i sprawiedliwości, dotyczące uzupełnienia i zmian rozporządzenia z dnia 2. września 1914, Dz. u. p. Nr. 232, którem wydaje się na czas zawikłań wojennych wyjątkowe postanowienia w dziedzinie przepisów patentowych Nr. 123 str. 207.

19. maja: Rozporządzenie Ministra rolnictwa w porozumieniu z Ministrem spraw wewnętrznych w sprawie zakazu używania zielonego zboża na paszę Nr. 128 str. 211.

20. maja: Rozporządzenie całego Ministerstwa o posiadaniu broni, amunicji i materiałów wybuchowych, tudzież o obrocie tych przedmiotów Nr. 132 str. 219.

22. maja: Rozporządzenie Ministra spraw wewnętrznych w porozumieniu z Ministrami skarbu i sprawiedliwości w sprawie urzędowania Galicyjskiego Towarzystwa kredytowego ziemskiego w Wiedniu Nr. 137 str. 226.

24. maja: Rozporządzenie Ministerstw spraw wewnętrznych, skarbu, handlu i rolnictwa, którem uzupełnia się rozporządzenia ministerialne z dnia 9. lutego 1915, Dz. u. p. Nr. 30, z dnia 15. marca 1915, Dz. u. p. Nr. 61 i z dnia 8. maja 1915, Dz. u. p. Nr. 119, dotyczące zakazu wywozu i przewozu rozmaitych przedmiotów Nr. 151 str. 259.

26. maja: Rozporządzenie Ministra handlu w porozumieniu z Ministrami spraw wewnętrznych, skarbu, robót publicznych, rolnictwa i obrony krajowej, dotyczące ustalenia najwyższych cen za skóry surowe i wyprawne Nr. 140 str. 241.

27. maja: Obwieszczenie Ministerstwa obrony krajowej w porozumieniu z Ministerstwem wojny i innymi interesowanymi Ministerstwami,

dotyczące stóp odszkodowania za pewne oznaczone materyały, zawierające azot Nr. 141 str. 245.

27. maja : Rozporządzenie Ministerstwa obrony krajowej w porozumieniu z Ministerstwem wojny i innymi interesowanymi Ministerstwami, którem zarządza się dostarczenie materyałów, zawierających azot, objętych rekwizycją w myśl rozporządzenia ministeryalnego z dnia 3. marca 1915, Dz. u. p. Nr. 51 Nr. 142 str. 245.

27. maja : Obwieszczenie Ministerstwa obrony krajowej w porozumieniu z Ministerstwem wojny i innymi interesowanymi Ministerstwami, którem uzupełnia się obwieszczenie z dnia 19. marca 1915, Dz. u. p. Nr. 65, dotyczące stóp wynagrodzenia za pewne oznaczone metale i stopy Nr. 143 str. 246.

27. maja : Rozporządzenie Ministerstwa obrony krajowej w porozumieniu z Ministerstwem wojny i innymi interesowanymi Ministerstwami, dotyczące uchylenia rekwizycyi pewnych metali i stopów Nr. 144 str. 246.

27. maja : Rozporządzenie Ministerstwa obrony krajowej w porozumieniu z Ministerstwem wojny i innymi interesowanymi Ministerstwami, dotyczące używania i dostarczania pewnych oznaczonych metali i stopów Nr. 145 str. 247.

2. czerwca : Rozporządzenie Ministrów handlu, rolnictwa, spraw wewnętrznych i obrony krajowej o ograniczeniu używania zapasów owczej wełny i obrotu nimi Nr. 150 str. 256.

2. czerwca : Rozporządzenie Ministra robót publicznych w porozumieniu z Ministrem handlu, którem wydaje się z powodu stanu wojennego, wyjątkowe przepisy w dziedzinie ochrony wzorów Nr. 152 str. 261.

6. czerwca : Rozporządzenie Ministerstw skarbu, spraw wewnętrznych i handlu w sprawie ograniczenia produkcji piwa Nr. 153 str. 263.

7. czerwca : Rozporządzenie Ministerstw skarbu, handlu i rolnictwa, dotyczące czasowego uchylenia cła dla pewnych artykułów Nr. 159 str. 275.

8. czerwca : Rozporządzenie Ministra spraw wewnętrznych w porozumieniu z Ministrem sprawiedliwości, którem ogranicza się rozpowszechnianie kart plastycznych, map, przewodników podróży i opisów miejscowości Nr. 154 str. 264.

9. czerwca : Rozporządzenie Ministra handlu w porozumieniu z Ministrami rolnictwa, spraw wewnętrznych i skarbu, którem zmienia się rozporządzenie ministeryalne z dnia 28. listopada 1914, Dz. u. p. Nr. 324, dotyczące produkcji i wprowadzenia w obrót mąki Nr. 155 str. 265.

12. czerwca : Rozporządzenie cesarskie o umowach o dostawy wojskowe Nr. 158 str. 272.

19. czerwca : Rozporządzenie Ministra handlu w porozumieniu z Ministrem rolnictwa i Ministrem spraw wewnętrznych o obowiązku zgłoszenia zapasów maszyn żniwiarskich i młockarskich Nr. 166 str. 283.

21. czerwca : Rozporządzenie cesarskie, dotyczące zabezpieczenia zabezpieczenia w zboże i mąkę Nr. 167 str. 287.

23. czerwca : Rozporządzenie Ministerstw skarbu, spraw wewnętrznych, handlu i rolnictwa co do ograniczenia opodatkowania wódki Nr. 169 str. 293.

24. czerwca: Rozporządzenie Ministerstwa robót publicznych w porozumieniu z Ministerstwami handlu i sprawiedliwości, dotyczące uzupełnienia rozporządzenia z dnia 24. września 1914, Dz. u. p. Nr. 257, którem wydaje się z powodu zawikłań wojennych postanowienia wyjątkowe w dziedzinie ochrony marek Nr. 177 str. 312.

28. czerwca : Rozporządzenie całego Ministerstwa o zestawieniu bilansów podczas wojny Nr. 181 str. 371.

28. czerwca : Rozporządzenie Ministra spraw wewnętrznych, dotyczące uregulowania zużywania zboża i produktów mlewa Nr. 182 str. 372.

30. czerwca: Rozporządzenie cesarskie o zarządzeniach, dotyczących produkcji wódki i o podniesieniu dodatku do podatku od wódki Nr. 186 str. 375.

30. czerwca : Rozporządzenie Ministerstwa skarbu, dotyczące zmiany rozporządzenia o dodatku do podatku od wódki z dnia 23. stycznia 1914, Dz. u. p. Nr. 12 Nr. 187 str. 376.

5. lipca : Rozporządzenie Ministerstw spraw wewnętrznych, skarbu, handlu i rolnictwa, którem uzupełnia się lub zmienia rozporządzenie ministeryalne z dnia 9. lutego 1915, Dz. u. p. Nr. 30, z dnia 15. marca 1915, Dz. u. p. Nr. 61, z 8. maja 1915, Dz. u. p. Nr. 119 i z dnia 24. maja 1915, Dz. u. p. Nr. 151, dotyczące zakazu wywozu i przewozu rozmaitych artykułów Nr. 188 str. 379.

5. lipca : Rozporządzenie cesarskie, dotyczące zasiłków z państwowego funduszu melioracyjnego, które mają być użyte w roku budżetowym 1915/15 Nr. 192 str. 385.

7. lipca : Rozporządzenie Ministra handlu w porozumieniu z interesowanymi Ministrami o uregulowaniu obrotu cukrem Nr. 195 str. 419.

12. lipca : Rozporządzenie Ministra spraw wewnętrznych w porozumieniu z Ministrami rolnictwa, handlu i skarbu, którem ustanawia się ceny objęcia dla niektórych rodzajów zboża Nr. 196 str. 423.

12. lipca : Rozporządzenie Ministra handlu w porozumieniu z Ministrami spraw wewnętrznych, skarbu, robót publicznych, rolnictwa; obrony krajowej i za zgodą Ministra wojny, dotyczące ustanowienia cen maksymalnych za skóry surowe i wyprawne Nr. 197 str. 425.

12. lipca : Rozporządzenie Ministra handlu w porozumieniu z Ministrami spraw wewnętrznych, robót publicznych i obrony krajowej i za zgodą Ministra wojny, dotyczące uregulowania obrotu skórmi bydłęciami i końskimi Nr. 198 str. 430.

12. lipca : Rozporządzenie Ministra handlu w porozumieniu z Mini-

strami spraw wewnętrznych, robót publicznych i obrony krajowej i za zgodą Ministra wojny, którem zakazuje się dodawania ciężaru skórze Nr. 199 str. 431.

15. lipca : Rozporządzenie Ministra spraw wewnętrznych w porozumieniu z Ministrem handlu, dotyczące zakazu używania niektórych materiałów, potrzebnych na cele lecznicze Nr. 201 str. 433.

21. lipca : Rozporządzenie Ministra rolnictwa w porozumieniu z Ministrem spraw wewnętrznych i handlu, dotyczące używania zboża i produktów mlewa na karmę Nr. 203 str. 436.

22. lipca : Rozporządzenie Ministra spraw wewnętrznych w porozumieniu z Ministrem rolnictwa, handlu i skarbu, dotyczące obrotu nasieniem Nr. 204 str. 439.

22. lipca : Rozporządzenie Ministra handlu w porozumieniu z Ministrami rolnictwa, spraw wewnętrznych i skarbu, którem zmienia się rozporządzenie ministeryalne z dnia 28. listopada 1914, Dz. u. p. Nr. 324, dotyczące produkcji i wprowadzenia w obrót mąki Nr. 205 str. 440.

23. lipca : Rozporządzenie całego Ministerstwa, dotyczące zabezpieczenia zaopatrzenia w rośliny strączkowe Nr. 206 str. 441.

23. lipca : Obwieszczenie Ministra rolnictwa, dotyczące warunków obrotu nasieniem Nr. 207 str. 442.

25. lipca : Rozporządzenie Ministra handlu w porozumieniu z Ministrami rolnictwa, spraw wewnętrznych i kolei żelaznych, dotyczące uregulowania obrotu rzepakiem, rzepikiem, olejem rzepakowym i makuchem Nr. 210 str. 447.

26. lipca : Rozporządzenie Ministra handlu w porozumieniu z interesowanymi Ministrami, którem uchyla się rozporządzenie ministeryalne z dnia 15. lutego 1915, Dz. u. p. Nr. 36, dotyczące zakazu wytwarzania słodu z jęczmienia i używania suszarni słodu do suszenia kukurydzy Nr. 213 str. 452.

27. lipca : Rozporządzenie Ministra skarbu, spraw wewnętrznych i handlu, dotyczące zmiany rozporządzenia z dnia 6. czerwca 1915, Dz. u. p. Nr. 153, co do ograniczenia produkcji piwa Nr. 214 str. 452:

28. Rozporządzenie Ministrów handlu, rolnictwa i spraw wewnętrznych, którem uchyla się rozporządzenie ministeryalne z dnia 19. grudnia 1914, Dz. u. p. Nr. 345, dotyczące ustanowienia cen najwyższych dla ziemniaków Nr. 216 str. 455.

30. lipca : Rozporządzenie Ministra handlu, spraw wewnętrznych i rolnictwa, którem uchyla się rozporządzenie ministeryalne z dnia 6. grudnia 1914, Dz. u. p. Nr. 336, dotyczące ustanowienia najwyższych cen dla sprzedaży zajęcy i jeleni w Wiedniu Nr. 217 str. 457.

30. lipca : Rozporządzenie Ministerstwa skarbu, dotyczące uchylecia czasowego uwolnienia zajęcy, jeleni i mięsa jeleniego od liniowego podatku konsumcyjnego w Wiedniu Nr. 218 str. 457.

30. lipca : Rozporządzenie Ministrów handlu i rolnictwa, dotyczące ograniczenia sprzedaży lnu Nr. 219 str. 458.

30. lipca : Rozporządzenie Ministerstw skarbu, spraw wewnętrznych, handlu i rolnictwa, o ograniczeniu opodatkowania wódki Nr. 220 str. 458.

30. lipca : Rozporządzenie Ministerstw skarbu, handlu i rolnictwa, dotyczące zmiany kilku postanowień przepisu wykonawczego do ustawy, zawierającej taryfę celną z dnia 13. lutego 1906, Dz. u. p. Nr. 22, i objaśnień do taryfy celnej Nr. 223 str. 501.

31. lipca : Rozporządzenie całego Ministerstwa, dotyczące zaopatrzenia gospodarstw rolnych w środki nawozowe, zawierające fosfor Nr. 224 str. 503.

31. lipca : Rozporządzenie Ministerstw spraw wewnętrznych, skarbu, handlu i rolnictwa, którem uzupełnia się względnie zmienia się rozporządzenie ministerjalne z dnia 9. lutego 1915, Dz. u. p. Nr. 30, i z dnia 8. maja 1915, Dz. u. p. Nr. 119, dotyczące zakazu wywozu i przewozu rozmaitych przedmiotów Nr. 226 str. 505.

2. sierpnia : Rozporządzenie Ministra handlu, dotyczące zakazu sprzedaży i przerabiania oraz obowiązku donoszenia dla poszczególnych materiałów bawełnianych Nr. 225 str. 504.

3. sierpnia : Rozporządzenie Ministra skarbu w porozumieniu z Ministrami spraw wewnętrznych i obrony krajowej, dotyczące wypożyczenia urzędów gorzelnianych do produkcji wódki Nr. 227 str. 507.

6. sierpnia : Rozporządzenie Ministerstw spraw wewnętrznych, handlu, rolnictwa i sprawiedliwości, dotyczące preparatów, oznaczonych fałszywie jako środek żywności lub proszek do pieczenia Nr. 229 str. 513.

7. sierpnia : Rozporządzenie cesarskie, którem wydaje się postanowienia co do zaopatrywania ludności w niezbędne przedmioty zapotrzebowania Nr. 228 str. 509.

9. sierpnia : Rozporządzenie cesarskie o pozbywaniu gruntów rolnych i leśnych Nr. 234 str. 519.

10. sierpnia : Rozporządzenie cesarskie, dotyczące zajęcia ropy (oleju skalnego) Nr. 239 str. 535.

11. sierpnia : Rozporządzenie Ministra handlu w porozumieniu z Ministrami spraw wewnętrznych, rolnictwa i skarbu, którem uchyla się przepisy, dotyczące wyrabiania i wprowadzania w obrót mąki oraz ustanowienia cen maksymalnych dla zboża i mąki Nr. 230 str. 513.

11. sierpnia : Rozporządzenie Ministra handlu w porozumieniu z Ministrami spraw wewnętrznych, rolnictwa i skarbu, dotyczące wyrabiania i sprzedaży chleba i pieczywa Nr. 231 str. 514.

11. sierpnia : Rozporządzenie Ministrów rolnictwa, spraw wewnętrznych, skarbu i handlu, w sprawie założenia Centrali dla środków pastewnych Nr. 232 str. 515.

11. sierpnia : Rozporządzenie Ministra sprawiedliwości w porozumieniu z interesowanymi Ministrami dla wykonania rozporządzenia

cesarskiego z dnia 9. sierpnia 1915, Dz. u. p. Nr. 234, o pozbywaniu gruntów rolnych i leśnych Nr. 235 str. 523.

11. sierpnia: Rozporządzenie Ministra sprawiedliwości, oznaczające gminy, w których rozporządzenie cesarskie z dnia 9. sierpnia 1915, Dz. u. p. Nr. 234, o pozbywania gruntów rolnych i leśnych, niema zastosowania Nr. 236 str. 528.

14. sierpnia: Rozporządzenie Ministra rolnictwa w porozumieniu z Ministrami spraw wewnętrznych, handlu i kolei żelaznych, dotyczące obrotu środkami pastewnymi Nr. 238 str. 531.

16. sierpnia: Rozporządzenie Ministerstwa robót publicznych w porozumieniu z Ministerstwem handlu i sprawiedliwości dla wykonania rozporządzenia cesarskiego z dnia 10. sierpnia 1915, Dz. u. p. Nr. 239, dotyczącego zajęcia ropy (oleju skalnego) Nr. 240 str. 537.

19. sierpnia: Rozporządzenie Ministra handlu w porozumieniu z Ministrami spraw wewnętrznych i obrony krajowej, za zgodą Ministra wojny, dotyczące obrotu skórami surowymi i wyprawami Nr. 243 str. 543.

21. sierpnia: Rozporządzenie Ministra rolnictwa w porozumieniu z Ministrami handlu i spraw wewnętrznych, dotyczące handlu końmi Nr. 245 str. 547.

23. sierpnia: Rozporządzenie Ministerstw skarbu, handlu i rolnictwa, dotyczące czasowego uchylenia ceł od różnych artykułów Nr. 246 str. 548.

23. sierpnia: Rozporządzenie Ministerstw spraw wewnętrznych, skarbu, handlu i rolnictwa, którem uzupełnia się lub zmienia rozporządzenia ministerjalne z dnia 9. lutego 1915, Dz. u. p. Nr. 30, z dnia 15. marca 1915, Dz. u. p. Nr. 61, z dnia 8. maja 1915, Dz. u. p. Nr. 119, z dnia 24. maja 1915, Dz. u. p. Nr. 151, z dnia 5. lipca 1915, Dz. u. p. Nr. 188 i z dnia 31. lipca 1915, Dz. u. p. Nr. 226, dotyczące zakazu wywozu i przewozu rozmaitych artykułów Nr. 247 str. 549.

23. sierpnia: Rozporządzenie cesarskie od należytości od umów o dostawę, budowę, inne przedsięwzięcia, zawieranych z władzami siły zbrojnej Nr. 271 str. 583.

27. sierpnia: Rozporządzenie Ministerstw skarbu, spraw wewnętrznych i handlu w sprawie ograniczenia produkcji piwa Nr. 250 str. 552.

27. sierpnia: Obwieszczenie Ministerstwa obrony krajowej w porozumieniu z Ministerstwami skarbu, handlu i rolnictwa i za zgodą Ministerstwa wojny, dotyczące ustalenia wynagrodzenia za miedziane narzędzia gorzelniane Nr. 253 str. 555.

27. sierpnia: Rozporządzenie Ministra handlu, dotyczące pozbywania austriackich morskich okrętów handlowych na rzecz zagranicy Nr. 255 str. 559.

28. sierpnia: Rozporządzenie Ministra rolnictwa w porozumieniu

z Ministrami handlu i spraw wewnętrznych, dotyczące zabezpieczenia wyrobu perocydu Nr. 252 str. 553.

4. września: Rozporządzenie Ministerstwa handlu, dotyczące obrotu skórąmi Nr. 259 str. 568.

8. września: Obwieszczenie Ministerstwa rolnictwa dotyczące poświadczenia dla uznanego nasienia Nr. 266 str. 574.

15. września: Rozporządzenie Ministra handlu w porozumieniu z interesowanymi Ministrami o obrocie lnem Nr. 267 str. 575.

15. września: Rozporządzenie Ministra handlu i Ministra obrony krajowej, dotyczące badania zapasów bawełny i przędzy bawełnianej oraz ograniczania przerabiania bawełny Nr. 268 str. 577.

15. września: Rozporządzenie Ministra handlu i Ministra obrony krajowej, dotyczące badania zapasów towarów bawełnianych, jakoteż ograniczeń przerabiania i pozbywania przędzy i towarów bawełnianych Nr. 269 str. 578.

16. września: Rozporządzenie Ministra spraw wewnętrznych w porozumieniu z interesowanymi Ministrami, dotyczące dowozu zboża, owoców strączkowych, produktów młwa z poza granicy cłowej Nr. 270 str. 581.

20. września: Rozporządzenie Ministerstw spraw wewnętrznych, skarbu, handlu i rolnictwa, którym uzupełnia się, względnie zmienia zakaz wywozu i przewozu różnych artykułów Nr. 277 str. 595.

21. września: Rozporządzenie Ministra spraw wewnętrznych w porozumieniu z Ministrami rolnictwa, handlu i skarbu, dotyczące objęcia owoców strączkowych przez Wojenny zakład dla obrotu zbożem Nr. 275 str. 591.

21. września: Rozporządzenie Ministra handlu w porozumieniu z Ministrem obrony krajowej i za zgodą Ministra wojny, dotyczące zastanowienia obrotu poświadczeniami co do rekwirowanych metali Nr. 287 str. 711.

22. września: Rozporządzenie Ministrów handlu, rolnictwa i spraw wewnętrznych w porozumieniu z Ministrem skarbu, dotyczące ustanowienia maksymalnych cen za kartofle Nr. 276 str. 593.

23. września: Rozporządzenie Ministerstwa obrony krajowej w porozumieniu z interesowanymi Ministerstwami za zgodą c. i k. Ministerstwa wojny, dotyczące rekwizycji i oddawania sprzętów metalowych Nr. 283 str. 681.

23. września: Obwieszczenie Ministerstwa obrony krajowej w porozumieniu z innymi interesowanymi Ministerstwami i za zgodą Ministerstwa wojny, dotyczące ustanowienia stóp wynagrodzenia za sprzęty metalowe Nr. 284 str. 684.

23. września: Rozporządzenie Ministra handlu w porozumieniu z Ministrem spraw wewnętrznych i za zgodą Ministra wojny, dotyczące

ustanowienia najwyższych cen za towary blaszane lane (zastępujące sprząty metalowe) Nr. 285 str. 685.

24. września: Rozporządzenie Ministra handlu w porozumieniu z Ministrami rolnictwa i skarbu oraz spraw wewnętrznych o uregulowaniu obrotu melasą i wodą osmozową Nr. 282 str. 677.

24. września: Rozporządzenie Ministra handlu w porozumieniu z Ministrami rolnictwa i obrony krajowej, dotyczące ustanowienia najwyższych cen za tutejszokrajowe materiały garbarskie Nr. 297 str. 737.

24. września: Rozporządzenie Ministra handlu w porozumieniu z Ministrami robót publicznych, rolnictwa i obrony krajowej i za zgodą Ministra wojny, dotyczące uregulowania obrotu knoprami Nr. 298 str. 739.

24. września: Rozporządzenie Ministra handlu w porozumieniu z Ministrami robót publicznych, rolnictwa i obrony krajowej i za zgodą Ministra wojny, dotyczące uregulowania obrotu korą dębową i sosnową Nr. 299 str. 740.

24. września: Rozporządzenie Ministra handlu w porozumieniu z Ministerstwem robót publicznych, dotyczące dodawania ciężaru skóry Nr. 300 str. 741.

28. września: Rozporządzenie Ministra handlu w porozumieniu z Ministrem spraw wewnętrznych, dotyczące obrotu surowcami skórmi bydlęciami i końskimi Nr. 291 str. 730.

28. września: Rozporządzenie Ministra rolnictwa w porozumieniu z Ministrami handlu i spraw wewnętrznych, dotyczące zajęcia witryolu miedzi Nr. 292 str. 731.

29. września: Rozporządzenie Ministerstw skarbu, spraw wewnętrznych, handlu i rolnictwa, celem ograniczenia używania pewnych surowych materiałów do produkcji wódki w kampanii 1915/16 Nr. 293 str. 732.

29. września: Obwieszczenie Ministerstwa skarbu, dotyczące utworzenia ekspozytury cłowej w Lgocie-Niesułowicach Nr. 294 str. 733.

30. września: Rozporządzenie Ministra spraw wewnętrznych w porozumieniu z interesowanymi Ministrami o użyciu odszkodowań, zapłaconych według ustawy, dotyczącej powinności wojennych, z powodu zburzenia lub uszkodzenia nieruchomości Nr. 296 str. 735.

1. października: Rozporządzenie Ministrów handlu, rolnictwa i spraw wewnętrznych w porozumieniu z Ministrem skarbu, dotyczące ustanowienia najwyższych cen dla (suchego) krochmalu i krochmalowej mączki ziemniaczanej Nr. 295 str. 733.

5. października: Rozporządzenie Ministra handlu w porozumieniu z Ministrami rolnictwa, spraw wewnętrznych i kolei żelaznych o obowiązku zgłaszania zapasów rzepaku i rzepiku Nr. 302 str. 745.

13. października: Rozporządzenie Ministra handlu, dotyczące ter-

minu do zgłaszania zapasów wyprawnej skóry i materiałów, potrzebnych do przemysłu skórniczego Nr. 306 str. 752.

13. października : Rozporządzenie Ministerstw skarbu, handlu i rolnictwa, dotyczące czasowego uchylecia cła od pewnych artykułów Nr. 307 str. 752.

13. października : Rozporządzenie Ministrów handlu, rolnictwa i spraw wewnętrznych, dotyczące niedotrzymania umów o dostawę buraków Nr. 310 str. 763.

14. października : Rozporządzenie Ministra handlu w porozumieniu z interesowanymi Ministrami w sprawie zajęcia pestek winogronowych Nr. 308 str. 753.

15. października : Rozporządzenie Ministerstw spraw wewnętrznych, skarbu, handlu i rolnictwa, którem uzupełnia się, względnie zmienia zakaz wywozu i przewozu rozmaitych artykułów Nr. 311 str. 765.

20. października : Rozporządzenie Ministra handlu w porozumieniu z Ministrami obrony krajowej i rolnictwa i za zgodą Ministerstwa wojny, dotyczące zarekwirowania zapasów wełny owczej Nr. 313 str. 768.

20. października : Rozporządzenie Ministra handlu w porozumieniu z interesowanymi Ministrami, dotyczące zmiany rozporządzenia ministerialnego z dnia 2. czerwca 1915, Dz. u. p. Nr. 150, o ograniczeniu używania zapasów wełny owczej i obrotu nią Nr. 314 str. 769.

20. października : Rozporządzenie Ministra handlu w porozumieniu z interesowanymi Ministrami, dotyczące zmiany rozporządzenia ministerialnego z dnia 5. maja 1915, Dz. u. p. Nr. 109, o ustanowieniu najwyższych cen dla wełny Nr. 315 str. 770.

20. października : Rozporządzenie Ministra handlu w porozumieniu z interesowanymi Ministrami, dotyczące zmiany rozporządzenia ministerialnego z dnia 14. maja 1915, Dz. u. p. Nr. 121, o obowiązku zgłaszania zapasów wełny owczej Nr. 316, str. 771.

24. października : Rozporządzenie Ministra rolnictwa w porozumieniu z Ministrami spraw wewnętrznych i sprawiedliwości, dotyczące uprawienia leżących odłogiem gruntów Nr. 317 str. 773.

26. października : Rozporządzenie Ministerstwa obrony krajowej w porozumieniu z interesowanymi Ministerstwami i za zgodą Ministerstwa wojny, dotyczące używania i dostarczania pewnych metali i stopów Nr. 320 str. 776.

26. października : Rozporządzenie Ministra spraw wewnętrznych w porozumieniu z Ministrami rolnictwa, handlu i skarbu, którem zmienia się rozporządzenie ministerialne z dnia 22. lipca 1915, Dz. u. p. Nr. 204, dotyczące obrotu nasieniem Nr. 321 str. 779.

27. października : Obwieszczenie Ministerstwa skarbu, o utworzeniu pobocznego urzędu cłowego I. klasy w Rozwadowie (Galicya) Nr. 323 str. 782.

28. października : Rozporządzenie Ministra handlu w porozumieniu z Ministrami spraw wewnętrznych i obrony krajowej, którem uchyla się rozporządzenie Ministeryalne z dnia 18. marca 1915, Dz. u. p. Nr. 73, o obowiązku zgłaszania surowej guny i obręczy do wozów motorowych Nr. 324 str. 782.

29. października: Rozporządzenie Ministra skarbu w porozumieniu z interesowanymi Ministrami dla ograniczenia opodatkowania spirytusu Nr. 325 str. 782.

30. października : Rozporządzenie Ministra spraw wewnętrznych w porozumieniu z Ministrami rolnictwa, handlu i skarbu, w sprawie obrotu nasieniem grochu i fasoli Nr. 326 str. 785.

3. listopada : Obwieszczenie Ministerstwa spraw wewnętrznych w porozumieniu z Ministrem obrony krajowej o sprostowaniu błędów w rozporządzeniu Ministra obrony krajowej w porozumieniu z interesowanymi Ministerstwami i za zgodą Ministra wojny z dnia 26. października 1915, w sprawie używania i dostarczania pewnych metali i stopów Nr. 336 str. 809.

8. listopada : Rozporządzenie cesarskie w sprawie podwyższenia dodatku do podatku od wódki Nr. 330 str. 799.

8. listopada: Rozporządzenie Ministra handlu w porozumieniu z interesowanymi Ministrami, w sprawie założenia Centrali dla spirytusu, oraz w sprawie obrotu spirytusem Nr. 331 str. 800.

8. listopada : Rozporządzenie Ministra handlu w porozumieniu z interesowanymi Ministrami w sprawie ustanowienia najwyższych cen dla spirytusu, denaturowanego środkiem, służącym powszechnie do denaturowania Nr. 332 str. 802.

8. listopada : Rozporządzenie Ministra skarbu w sprawie zmiany rozporządzenia o dodatku do podatku od wódki z dnia 23. stycznia 1914, Dz. u. p. Nr. 12 Nr. 333 str. 803.

11. listopada : Rozporządzenie Ministra handlu w porozumieniu z Ministrem obrony krajowej i za zgodą Ministra wojny, w sprawie zakazu przerabiania i pozbywania, przymusu oferowania i zgłaszania pewnych mteryałów bawełnianych Nr. 335 str. 807.

16. listopada : Rozporządzenie Ministerstw skarbu, handlu i rolnictwa, dotyczące dowozu towarów z państw nieprzyjacielskich Nr. 341 str. 842.

17. listopada : Rozporządzenie Ministra skarbu w porozumieniu z Ministrem handlu i rolnictwa, dotyczące czasowego znizenia względnie uchylenia ceł od różnych artykułów Nr. 344 str. 871.

21. listopada: Rozporządzenie Ministerstw spraw wewnętrznych, skarbu, handlu i rolnictwa, którem uzupełnia się, względnie zmienia zakaz wywozu i przewozu różnych artykułów Nr. 342 str. 842.

25. listopada: Rozporządzenie Ministra skarbu w porozumieniu

z interesowanymi Ministrami w sprawie ograniczenia produkcji piwa Nr. 346 str. 875.

25. listopada: Obwieszczenie Ministerstwa skarbu w sprawie przekształcenia urzędów cłowych w Hermsdorfie (Czechy) Nr. 359 str. 929.

26. listopada: Rozporządzenie Ministra spraw wewnętrznych w porozumieniu z interesowanymi Ministrami w sprawie uregulowania obrotu mlekiem Nr. 345 str. 872.

29. listopada: Rozporządzenie Ministra handlu w porozumieniu z interesowanymi Ministrami, dotyczące ustanowienia najwyższych cen dla tłuszczu wieprzowego, słoniny i mięsa wieprzowego Nr. 348 str. 877.

30. listopada: Rozporządzenie Ministerstwa obrony krajowej, którym za zgodą z Ministerstwem wojny i innymi interesowanymi Ministerstwami zmienia się częściowo rozporządzenie ministeryjne z dnia 23. września 1915. Dz. u. p. Nr. 283, w sprawie zarekwirowania i dostarczenia naczyni metalowych Nr. 354 str. 883.

1. grudnia: Rozporządzenie Ministra robót publicznych o przedłużeniu z powodu stanu wojennego ustanowionego w traktacie ugodowym terminu pierwszeństwa dla zgłoszeń patentów Nr. 351 str. 881.

1. grudnia: Rozporządzenie Ministra robót publicznych, którym uzupełnia się rozporządzenie z dnia 2. września 1914, Dz. u. p. Nr. 233, w sprawie przedłużenia terminu dla dostarczenia dokumentów, potrzebnych do wykazania prawa pierwszeństwa przy zgłoszeniach patentów, wzorów i znaczków Nr. 353 str. 881.

2. grudnia: Rozporządzenie Ministra rolnictwa w porozumieniu z Ministrami spraw wewnętrznych, handlu i kolei żelaznych w sprawie poświadczeń przewozowych dla środków pastewnych Nr. 355 str. 883.

6. grudnia: Rozporządzenie Ministrów handlu i obrony krajowej w sprawie zmiany rozporządzenia ministeryjnego z dnia 15. września 1915, Dz. u. p. Nr. 268, dotyczącego badania zapasów bawełny i przędzy bawełnianego oraz ograniczenia przerabiania bawełny Nr. 356 str. 885.

6. grudnia: Rozporządzenie Ministrów handlu i obrony krajowej w sprawie badania zapasów sukna wojskowego, innych czysto wełnianych, półwełnianych i manipulowanych materiałów (towaru handlowego), gotowych płaszczów męskich i ubrań dla mężczyzn, oraz kołder Nr. 357 str. 885.

9. grudnia: Rozporządzenie Ministerstwa skarbu w sprawie ustalenia dopuszczalnej do wolnej od należności przesyłki do Bośni i Hercegowiny ilości cukru na rok 1916 Nr. 360 str. 929.

13. grudnia: Rozporządzenie c. k. Ministra handlu w porozumieniu z interesowanymi Ministrami, w sprawie obrotu smalcem wieprzowym, słoniną wieprzową i mięsem wieprzowym Nr. 366 str. 954.

13. grudnia: Rozporządzenie Ministra handlu w porozumieniu

z interesowanymi Ministrami, którem uznaje się za nieważne umowy o dostawę płynów spirytusowych Nr. 367 str. 954.

14. grudnia : Rozporządzenie Ministra handlu w porozumieniu z Ministrem obrony krajowej i za zgodą Ministerstwa wojny, w sprawie obowiązku zgłaszania i oddawania zapasów kolofoni, i oleju terpentynowego Nr. 389 str. 1071.

14. grudnia : Rozporządzenie Ministra handlu w porozumieniu z Ministrami skarbu, rolnictwa i obrony krajowej i za zgodą Ministra wojny, w sprawie ustanowienia najwyższych cen dla żywicy, kolofonii i oleju terpentynowego Nr. 390 str. 1072.

15. grudnia : Rozporządzenie Ministra handlu w porozumieniu z interesowanymi Ministrami w sprawie wejścia w życie rozporządzenia ministerialnego z dnia 13. grudnia 1915, Dz. u. p. Nr. 366 Nr. 370 str. 956.

18. grudnia : Rozporządzenie Ministra handlu w porozumieniu z interesowanymi Ministrami w sprawie ustanowienia najwyższych cen dla przerobionych (niewyczesanych) konopi Nr. 374 str. 962.

18. grudnia : Rozporządzenie Ministra handlu w porozumieniu z interesowanymi Ministrami o uregulowaniu obrotu produktami olejów mineralnych, benzolem i olejami smołowymi Nr. 377 str. 966.

18. grudnia : Rozporządzenie Ministra handlu w porozumieniu z interesowanymi Ministrami, w sprawie ustanowienia najwyższych cen dla niektórych produktów olejów mineralnych Nr. 378 str. 977.

18. grudnia : Rozporządzenie całego Ministerstwa o bilansach i omianiu przepisów statutowych podczas wojny Nr. 381 str. 1047.

19. grudnia : Rozporządzenie Ministra handlu w porozumieniu z Ministrem robót publicznych i za zgodą Ministerstwa wojny o obowiązku zgłaszania przedmiotów, składających się z ołowiu (także twardego ołowiu) Nr. 391 str. 1072.

20. grudnia : Rozporządzenie Ministra handlu w porozumieniu z Ministrami spraw wewnętrznych, rolnictwa i skarbu, w sprawie wyrobienia i sprzedaży chleba i pieczywa Nr. 379 str. 993.

21. grudnia : Rozporządzenie Ministra rolnictwa w porozumieniu z Ministrami spraw wewnętrznych i handlu, którem zmienia się rozporządzenie ministerialne z dnia 8. maja 1915, Dz. u. p. Nr. 114, w sprawie ograniczeń rzezi bydła i świń Nr. 383 str. 1049.

21. grudnia : Rozporządzenie Ministra handlu w porozumieniu z Ministrem robót publicznych i za zgodą c. i k. Ministra wojny w sprawie obowiązku zgłaszania rozporządzalnych maszyn napędowych, maszyn elektrycznych i transformatorów Nr. 392 str. 1073.

22. grudnia : Rozporządzenie Ministra handlu w porozumieniu z Ministrami skarbu, robót publicznych i obrony krajowej i za zgodą Ministra wojny, w sprawie ustanowienia najwyższych cen za niewy-

prawne skóry cielęce, wyprawne skórki cielęce i skóry rozdwojone Nr. 393 str. 1075.

23. grudnia : Rozporządzenie Ministra handlu w porozumieniu z interesowanymi Ministrami i za zgodą c. i k. Ministra wojny, w sprawie zajęcia wszelkiego rodzaju gliceryny, wód glicerynowych i ługów spo-
dniczych do wyrabiania mydła Nr. 386 str. 1063.

29. grudnia : Rozporządzenie Ministra handlu i Ministra obrony krajowej, w sprawie zbadania zapasów bawełny i przędz bawełnianych i ograniczenia przerabiania bawełny Nr. 395 str. 1080.

29. grudnia : Rozporządzenie Ministra handlu i Ministra obrony krajowej w sprawie badania zapasów towarów bawełnianych (także wełnianej bielizny męskiej), oraz ograniczeń przerabiania i pozbywania przędzy i towarów bawełnianych Nr. 396 str. 1082.

29. grudnia : Rozporządzenie Ministra obrony krajowej w porozu-
mieniu z interesowanymi Ministerstwami i za zgodą Ministra wojny, w sprawie dostarczania naczyń metalowych Nr. 401 str. 1106.

R O K 1 9 1 6.

31. grudnia : Uzupełnienie lub zmiana zakazu wywozu i przewozu rozmaitych artykułów Nr. 3.

4. stycznia : Zabezpieczenie zasiewu pod uprawę lnu Nr. 7.

5. stycznia : Zakupno starego żelaza do celów pakietowania Nr. 9.

6. stycznia : Zakaz dowozu i przewozu świeżych kwiatów i liści ozdobnych z państw nieprzyjacielskich Nr. 10.

7. stycznia : Uzupełnienie rozporządzenia o wyrobie i obrocie chlebem i pieczywem Nr. 11.

10. stycznia : Ustanowienie cen najwyższych dla siana i słomy Nr. 12.

13. stycznia : Przywóz spirytusu z zagranicy etowej Nr. 14.

14. stycznia : Uzupełnienie, względnie zmiana zakazu wywozu i przewozu rozmaitych artykułów Nr. 16.

14. stycznia : Ograniczenie dowozu i przewozu towarów z państw nieprzyjacielskich Nr. 17.

15. stycznia : Zmiana postanowień o użyciu zboża i produktów Nr. 15.

24. stycznia : Zakaz przerabiania obojętnych tłuszczów na maziowe i klejowe mydła Nr. 22.

27. stycznia : Zmiana rozporządzenia w sprawie obrotu środkami pastewnymi Nr. 24.

28. stycznia : Zmiana rozporządzenia, w sprawie obrotu nasieniem grochu i fasoli Nr. 25.

5. lutego : Zastrzeżenie pewnych rodzajów skóry wyprawnej na zapotrzebowanie wojska Nr. 28.

5. lutego : Zakaz wyrabiania pewnych gatunków skóry Nr. 29.

5. lutego : Zgłaszanie zapasów skóry i materiałów potrzebnych do przemysłu skórniczego Nr. 30.

5. lutego : Ograniczenie przywozu i przewozu towarów z krajów nieprzyjacielskich Nr. 35.

6. lutego : Zmiana art. XVII., taryfy cłowej Nr. 31.

6. lutego : Przywóz rozmaitych gatunków towarów z zagranicy cłowej Nr. 31.

9. lutego : Zmiana ustawy, dotyczącej dostawiania koni i wozów Nr. 34.

9. lutego : Uzupelnienie lub zmiana zakazu wywozu i przewozu niektórych artykułów Nr. 38.

9. lutego : Zakupno starego żelaza do celów przetapiania i snopcowania Nr. 39.

18. lutego : Ceny buraków w kampanii 1916/17. Nr. 45.

18. lutego : Podwyższenie dodatku do podatku od wódki Nr. 46.

19. lutego : Zmiana rozp. z dnia 23. stycznia 1914, o podwyższeniu dodatku do podatku od wódki Nr. 47.

20. lutego : Uregulowanie handlu jajami Nr. 48.

23. lutego : Przedsiębiorstwa leśne i przemysłowe, zarządzenia w sprawie spożytkowania produktów leśnych Nr. 55.

24. lutego : Zmiana przepisów wykonawczych ustawy cłowej Nr. 50.

25. lutego : Ograniczenie przerabiania i postępowanie przy ofero-
waniu dla materiałów przemysłu wełnianego Nr. 52.

25. lutego : Poświadczenia transportowe dla nasion koniczyzny Nr. 54.

28. lutego : Uzupelnienie rozp. o obrocie lnem Nr. 56.

29. lutego : Wysyłanie cukru do Węgier, Bośni i Hercegowiny Nr. 57.

1. marca : Zabezpieczenie robót polnych około uprawy pól na wiosnę r. 1916 Nr. 59.

1. marca : Ograniczenie używania glinu, ołowiu, miedzi i stopów miedzi, niklu, cyny i gumy Nr. 63.

4. marca : Uregulowanie obrotu opodatkowanym cukrem Nr. 61.

8. marca : Zaprowadzenie poświadczeń transportowych dla kawy N. 62.

10. marca : Zakaz wywozu i przewozu różnych artykułów Nr. 66.

14. marca : Zgłaszanie worków Nr. 65.

14. marca : Przywóz różnego gatunku towarów z zagranicy cłowej Nr. 70.

20. marca : Dostawa i rekwizycya naczyń metalowych Nr. 68.

21. marca : Przywóz olejów zwierzęcych i roślinnych, jak i niektórych pokrewnych produktów z zagranicy cłowej Nr. 71.

22. marca : Sprowadzanie tłuszczów wieprzowych, słoniny i mięsa wieprzowego z krajów węgierskich Nr. 78.

23. marca: Zmiana postanowienia, dotyczącego uregulowania handlu jajami Nr. 75.
24. marca: Uregulowanie obrotu korą świerkową i dębową Nr. 79.
24. marca: Uregulowanie obrotu knoprami Nr. 80.
24. marca: Ustanowienie cen maksymalnych dla krajowych materiałów garbarskich Nr. 81.
24. marca: Przerwanie postępowania przy udzielaniu patentów Nr. 82.
28. marca: Ograniczenie wyrobu piwa Nr. 85.
30. marca: Cena sprzedaży dla nieopodatkowanego cukru surowego Nr. 88.
31. marca: Użycie buraków cukrowych ze zbioru r. 1916 Nr. 89.
8. kwietnia: Utworzenie Związku wojennego, dla przemysłu olejnego i tłuszczowego Nr. 94.
9. kwietnia: Sprzedaż i dostawa mundurów Nr. 98.
13. kwietnia: Ograniczenie sprzedaży i przymusu oferowania bawełny, przędzy bawełnianej i wyrabianych z nich produktów Nr. 100.
15. kwietnia: Badanie zapasów tkanych i dzianych materiałów wełnianych i półwełnianych, konfekcyonowanych z nich towarów, nadto towarów dzianych i tkanych Nr. 104.
17. kwietnia: Czasowe zawieszenie cła od słodu Nr. 105.
18. kwietnia: Pozbywanie gruntów rolnych i leśnych, zmiana postanowień co do ich zbytu Nr. 108.
20. kwietnia: Ulgi dla sprowadzanych skór wyprawnych i surowych skórek i materiałów garbarskich Nr. 112.
25. kwietnia: Rozporządzenie w sprawie założenia wojennego Związku przemysłu wełnianego Nr. 113.
26. kwietnia: Utworzenie wojennego Związku przemysłu lnianego Nr. 114.
26. kwietnia: Ustanowienie cen maksymalnych dla przędzy lnianej i kłaczonej Nr. 115.
26. kwietnia: Zgłaszanie zapasów lnu i lnianej przędzy i ograniczenie przeróbki lnu i pakuł Nr. 116.
26. kwietnia: Ograniczenie sprzedaży i przeróbki lnu i przędzy lnianej Nr. 117.
28. kwietnia: Obowiązek zgłaszania zapasów pewnych metali i aliażów metali Nr. 118.
28. kwietnia: Użytkowanie pewnych oznaczonych metali i aliażów, użytkowanie blachy pobielanej Nr. 119.
28. kwietnia: Użytkowanie i dostawa ołowiu i przedmiotów z ołowiu Nr. 120.
28. kwietnia: Obowiązek zgłaszania przedmiotów z cyny Nr. 121.
28. kwietnia: Użytkowanie i dostawa cyny i przedmiotów z cyny Nr. 122.

28. kwietnia : Użycie zawierających otłów lub cynę pozostałości i odpadków blachy pobielanej Nr. 123.

28. kwietnia: Ustanowienie cen maksymalnych dla towarów blaszanych i lanych (zastępujących sprzęty metalowe) Nr. 124.

29. kwietnia: Zmiana i uzupełnienie rozporządzenia o uregulowaniu obrotu produktami olejów mineralnych, benzolem i olejem terowym Nr. 127.

29. kwietnia: Zmiana i uzupełnienie rozporządzenia, dotyczącego ustanowienia cen maksymalnych dla niektórych produktów olejów mineralnych Nr. 128.

1. maja: Utworzenie cłowej ekspozytury w Baranowie Nr. 131.

1. maja: Uregulowanie stosunków posiadłości gruntowej, w okolicy miejsc obwarowanych Nr. 147.

5. maja: Zakaz przyspieszonej sprzedaży towarów tkanych, trykotowych i włóczkowych Nr. 130.

7. maja: Uzupełnienie rozporządzenia o uregulowaniu obrotu cukrem opodatkowanym Nr. 132.

8. maja: Przywóz tłuszczu wieprzowego i słoniny z zagranicy cłowej Nr. 133.

9. maja : Ograniczenie rzezi kóz Nr. 134.

11. maja: Uregulowanie obrotu kośćmi i tłuszczem kostnym Nr. 136.

12. maja: Ustanowienie cen maksymalnych dla mąki kostnej Nr. 137.

12. maja: Ustanowienie cen maksymalnych dla ziemniaków Nr. 138.

12. maja: Nieważność zakupna przyszłych zbiorów w Austrii Nr. 139.

12. maja: Zakaz użycia pewnych rodzajów olejów ziemnych Nr. 144.

18. maja: Zakaz użycia cukru do wyrobu piwa Nr. 145.

18. maja: Uzupełnienie, względnie zmiana rozporządzenia, dotyczącego wywozu i przewozu niektórych artykułów Nr. 150.

20. maja: Nowe postanowienia o uregulowaniu handlu jajami Nr. 146.

21. maja: Uregulowanie stosunków posiadłości gruntowej, w okolicy miejsc obwarowanych Nr. 148.

21. maja: Strzyżenie owiec Nr. 149.

23. maja: Zmiana postanowienia rozp., dotyczącego rzezi bydła rogatego i świń Nr. 153.

23. maja: Wytwarzanie i dostarczanie wyrobów przemysłu celulozowego, materiału drzewnego, wyrabiania papy i przemysłu papierowego Nr. 154.

25. maja: Użycie i przerabianie zwierzęcych i roślinnych olejów i tłuszczów, do celów technicznych Nr. 155.

28. maja: Rekwizycja zapasów wełny i ustanowienie cen najwyższych za wełnę, spisanie zapasów wełny, czesanki i przędzy wełnianej i ograniczenia co do obrotu wełną i jej przerabiania Nr. 156.

30. maja : Uregulowanie pobierania opodatkowanego cukru w celu produkcji wina Nr. 158.

30. maja: Użycie opodatkowanego cukru w celu zużycia owoców w gospodarstwie domowym Nr. 159.

30. maja: Ogłoszenie wykazu tych przypraw aptekarskich, które uznane zostały za wina lecznicze Nr. 169.

6. czerwca: Utworzenie pobocznego urzędu cłowego I. kl. w Sokalu Nr. 167.

6. czerwca: Zestawienie bilansu w czasie wojny Nr. 168.

9. czerwca: Wyrób skóry na rzemienie maszynowe, użycie i oddanie jej i rzemieni maszynowych Nr. 177.

11. czerwca: Ograniczenie zbytu słoju Nr. 173.

11. czerwca: Uregulowanie obrotu zbożem, mąką i owocami strączkowymi Nr. 176.

13. czerwca: Ustanowienie stawek bonifikacyjnych za ołów, cynę i aliaże cyny i przedmioty z ołowiu i z cyny Nr. 175.

16. czerwca: Dostawa sprzętów metalowych Nr. 181.

16. czerwca: Dostawa sprzętów cynowych Nr. 182.

16. czerwca: Uregulowanie obrotu żywicą i produktami żywicznymi Nr. 184.

16. czerwca: Ustanowienie cen maksymalnych za żywicę i produkty żywiczne Nr. 185.

18. czerwca: Uregulowanie obrotu kawą Nr. 186.

23. czerwca: Zasiłki, które mają być użyte w roku budżetowym 1915/16., z funduszu państwowego melioracyjnego Nr. 191.

23. czerwca: Zastrzeżenie pewnych gatunków skór dla potrzeb armii Nr. 192.

23. czerwca: Sprzedaż odpadków skór Nr. 193.

23. czerwca: Obrót skórami bydłocemi, końskimi i cielęcimi Nr. 194.

25. czerwca: Uregulowanie użycia zboża i produktów mlewnych Nr. 196.

26. czerwca: Uregulowanie obrotu wywozu do Rumunii Nr. 197.

26. czerwca: Zajęcie lnianego nasienia Nr. 198.

29. czerwca: Uzupełnienie rozp. o uregulowaniu obrotu kośćmi i tłuszczem kostnym Nr. 205.

29. czerwca: Uzupełnienie rozp. o ustanowieniu cen maksymalnych dla mąki kostnej Nr. 206.

1. lipca: Uregulowanie obrotu rzepakiem, rzepikiem, olejem rzepakowym i makuchem Nr. 208.

6. lipca: Ustanowienie cen maksymalnych żyjących świń i za produkty wieprzowe Nr. 211.

6. lipca: Oddanie starego żelaza dla celów przetapiania i snopcowania Nr. 212.

10. lipca: Uregulowanie obrotu starym papierem Nr. 215.
14. lipca: Ograniczenie użycia mięsa i tłuszczu Nr. 218.
15. lipca: Ustanowienie cen objęcia dla niektórych rodzajów zboża i owoców strączkowych Nr. 219.
15. lipca: Używanie zboża i produktów mlewa na karmę Nr. 220.
17. lipca: Oznaczenie gmin, w których rozporządzenie cesarskie z dnia 9. sierpnia niema zastosowania Nr. 227.
20. lipca: Zajęcie gumowych obręczy Nr. 225.
22. lipca: Rozszerzenie rozp. o lnie ze zbioru roku 1916 Nr. 230.
26. lipca: Przywóz palonych, wysokowych napojów z zagranicy Nr. 231.
26. lipca: Obrót nasieniem Nr. 233.
27. lipca: Zorganizowanie rozdziału środków pastewnych Nr. 232.
28. lipca: Rekwizycya sprzętów metalowych Nr. 235.
1. sierpnia: Utworzenie wojennego Związku gospodarczego przemysłu drożdży prasowanych Nr. 239.
2. sierpnia: Zaniechanie ogłoszenia zgłoszeń patentowych Nr. 242.
3. sierpnia: Utworzenie Centrali browarniczej Nr. 243.
4. sierpnia: Uregulowanie obrotu ziemniakami ze zbioru w roku 1916 Nr. 244.
4. sierpnia: Ustanowienie cen maksymalnych za żywicę i produkty żywiczne Nr. 251.
7. sierpnia: Uregulowanie zbytu odpadków słodowych, celem zaopatrzenia przemysłu drożdży prasowanych Nr. 248.
8. sierpnia: Ograniczenie wyrobu piwa Nr. 252.
10. sierpnia: Uzupełnienie względnie zmiana rozp. o zakazie wywozu i przewozu różnych artykułów Nr. 253.
11. sierpnia: Ograniczenie wyrobu papieru Nr. 254.
11. sierpnia: Uregulowanie cukru opodatkowanego w celu polepszenia produktów zbioru (moszczu winnego i zacieru winnego), jako też wyrobu wina pestkowego Nr. 255.
11. sierpnia: Zajęcie maku Nr. 257.
11. sierpnia: Ustanowienie cen maksymalnych i cen odbioru za ziemniaki Nr. 256.
21. sierpnia: Zaopatrywanie ludności w niezbędne środki zapotrzebowania Nr. 261.
22. sierpnia: Zmiana i uzupełnienie rozp. o uregulowaniu obrotu kawą Nr. 266.
22. sierpnia: Uregulowanie używania kwasu siarkowego do wyrobu produktów przemysłu olejów mineralnych Nr. 272.
23. sierpnia: Sprzedaż zielonych kaczanów kukurudzy Nr. 267.
26. sierpnia: Utworzenie wojennego Związku przemysłu bawełnianego Nr. 273.

26. sierpnia: Uregulowanie obrotu surowym tłuszczem z bydła i owiec Nr. 274.

27. sierpnia: Zmiana niektórych postanowień o opodatkowaniu piwa i przekazania z przychodu z podatku od piwa na rzecz funduszy krajowych Nr. 270.

28. sierpnia: Wykonanie tych postanowień rozp. Nr. 270, z dnia 27. sierpnia, które dotyczą zmiany przepisów o podatku od piwa Nr. 271.

30. sierpnia: Zmiana jednego postanowienia objaśnień do taryfy celnej Nr. 275.

30. sierpnia: Uregulowanie obrotu tłuszczami surowymi, produktami tłuszczowymi i olejami jadalnymi Nr. 276.

30. sierpnia: Obrót produktami pastewnymi Nr. 277.

31. sierpnia: Ograniczenie sprzedaży i przeróbki bawełnianej przędzy, bawełn. matery, bawełnianych towarów tkanych i dzianych, oraz bielizny męskiej Nr. 283.

1. września: Zakaz przerabiania jęczmienia na słód browarniczy Nr. 284.

1. września: Zmiana rozp. o ograniczeniu konsumpcji mięsa i tłuszczu Nr. 285.

2. września: Ograniczenie wyrobu piwa Nr. 287.

2. września: Ograniczenie wyszynku piwa Nr. 288.

6. września: Ustanowienie cen maksymalnych za śliwki świeże i suszone i za powidła, obrót śliwkami suszonymi i powidłem Nr. 290.

6. września: Ograniczenie produkcji piwa Nr. 308.

8. września: Wydanie dodatkowych postanowień, dotyczących badania zapasów towarów lnianych, oraz ograniczeń przeróbki i sprzedawania przędzy lnianej i towarów lnianych Nr. 296.

8. września: Ograniczenie wyszynku piwa Nr. 299.

9. września: Zajęcie pestek winogronowych Nr. 297.

9. września: Ograniczenie rzezi bydła rogatego i świń Nr. 298.

11. września: Uregulowanie obrotu mlekiem Nr. 300.

12. września: Zajęcie lnianego nasienia z krajowych zbiorów roku 1916 Nr. 302.

15. września: Uregulowanie obrotu gałganami Nr. 306.

18. września: Ustanowienie cen najwyższych za zapalki Nr. 311.

20. września: Zmiana i uzupełnienie rozp. o obrocie kawą Nr. 314.

20. września: Uregulowanie obrotu olejem skalnym (ropą), uzyskiwanymi z niego produktami (produktami olejów mineralnych), dziegieciem i produktami dziegciowymi Nr. 323.

20. września: Wydanie postanowień wykonawczych do rozp. Nr. 323, z dnia 20. września 1916. Nr. 324.

21. września: Utworzenie wojennego Związku dla przemysłu jedwabniczego Nr. 315.

21. września: Utworzenie wojennego Związku dla przemysłu konopnego i jutowego Nr. 316.
22. września: Przywóz rozmaitych gatunków towarów z zagranicy cłowej Nr. 320.
22. września: Uregulowanie obrotu melasą i wodą osmózową Nr. 325.
23. września: Uregulowanie obrotu bydłem rogatym Nr. 321.
23. września: Wyjątki od obowiązku wydobywania żywicy Nr. 327.
28. września: Uregulowanie obrotu dzikimi kasztanami, żołądziami i bukwiami Nr. 330.
28. września: Uregulowanie obrzynkami skórzanymi na klej Nr. 331.
28. września: Ograniczenie wyrobu piwa Nr. 333.
29. września: uregulowanie obrotu cukrem buraczanym Nr. 335.
30. września: Uregulowanie obrotu ziemniakami ze zbioru roku 1916. Nr. 336.
30. września: Utworzenie wojennego Związku dla przemysłu suszenia ziemniaków Nr. 340.
2. października: Uregulowanie obrotu świeżymi śliwkami Nr. 339.
4. października: Uregulowanie obrotu dziczyzną Nr. 341.
6. października: Utworzenie wojennego Związku gospodarczego dla przemysłu krochmalnego Nr. 342.
6. października: Obowiązek zgłaszania zapasów pirytu i celulozy Nr. 346.
7. października: Rekwizycya i dostawa szpagatu konopnego dla celów wojennych Nr. 343.
7. października: Zakaz wytwarzania musztardy z nieodolejonych nasion gorczycy Nr. 344.
10. października: Zniesienie zakazu sprzedaży zielonych kaczanów kukurudzy Nr. 348.
10. października: Obrót suszonymi okrawkami buraków cukrowych Nr. 349.
11. października: Obrót burakami pastewnymi Nr. 350.
11. października: Użycie parcel budowlanych pod uprawę roślin pastewnych i jadalnych Nr. 352.
12. października: Zaprowadzenie poświadczeń transportowych dla herbaty Nr. 351.
16. października: Obrót skórą Nr. 355.
16. października: Dostarczanie i sprzedaż skóry szpaltowej i podszew ze skóry szpaltowej Nr. 356.
16. października: Obrót skórami surowymi, bydlęciami, końskimi i cielęciami Nr. 357.
16. października: Ustanowienie cen maksymalnych za różne gatunki skóry Nr. 358.

16. października: Garbarskie przepisy (o garbowaniu skór i wyciągach garbniczych) Nr. 359.
16. października: Zgłaszanie zapasów skóry Nr. 360.
18. października: Obrót ziemniakami do sadzenia i ceny dla tychże Nr. 362.
19. października: Ochrona drzew orzechowych Nr. 364.
19. października: Uregulowanie obrotu rybami rzecznoimi Nr. 365.
21. października: Uregulowanie obrotu niektórymi gtunkami dzicyzny Nr. 367.
21. października: Upoważnienie głównego urzędu cłowego w Tarnowie do postępowania zapowiadawczego w obrocie kolejowym Nr. 371.
22. października: Zaprowadzenie poświadczeń transportowych dla jabłek Nr. 372.
22. października: Zaprowadzenie poświadczeń transportowych dla śledzi Nr. 369.
30. października: Obrót suszonymi korzeniami cykoryi ze zbioru roku 1916, i ustanowienie cen maksymalnych za nie Nr. 376.
1. listopada: Ograniczenie wyrobu piwa Nr. 377.
3. listopada: Czasowe uchylene cła od kleju, służącego do fabrykacyi papieru Nr. 381.
8. listopada: Upoważnienie głównego urzędu cłowego w Leitmeritz, do wysyłania pocztowych przesyłek z żyjącymi roślinami Nr. 420.
10. listopada: Okresy domniemania przy wadach zwierząt Nr. 385.
11. listopada: Zajęcie na cele wojenne materiału miedzianego na budynkach Nr. 380.
13. listopada: Utworzenie Urzędu dla wyżywienia ludności Nr. 383.
14. listopada: Uzupelnienie, względnie zmiana zakazu wywozu i przewozu różnych artykułów Nr. 388.
23. listopada: Ograniczenie przeróbki i sprzedaży lnianych towarów Nr. 398.
24. listopada: Zmiana, względnie uzupelnienie rozp., o uregulowaniu obrotu kawą Nr. 394.
24. listopada: Uregulowanie obrotu nasieniem czerwonej koniczyny Nr. 396.
30. listopada: Rozpoczęcie działalności urzędu dla wyżywienia ludności Nr. 401.
30. listopada: Statut urzędu dla wyżywienia ludności Nr. 402.
5. grudnia: Handel choinkami i świeczkami na choinki Nr. 404.
6. grudnia: Zajęcie i dostawa cylindrów miedzianych i pieców lazienkowych Nr. 405.
6. grudnia: Przedsięwzięcie środków oszczędnościowych przy oświetlaniu i opalaniu Nr. 406.

7. grudnia: Uregulowanie obrotu nasieniem czerwonej koniczyny Nr. 413.
11. grudnia: Uregulowanie obrotu naftą Nr. 411.
11. grudnia: Ustalenie na rok 1917. tej ilości cukru, którą dopuści się do ekspedyowania do Bośni i Hercegowiny, bez opłaty należności Nr. 414.
19. grudnia: Zakaz przywozu zbyt kownych przedmiotów Nr. 418.
19. grudnia: Handel i obrót z zagranicą — ograniczenie tychże Nr. 421.
20. grudnia: Uzupełnienie rozp. Nr. 406, o oszczędzaniu oświetlania i opału Nr. 417.
20. grudnia: Użycie zajętego nasienia lnianego Nr. 419.
23. grudnia: Ustanowienie cen maksymalnych za „Wintervulranöl“ Nr. 425.
28. grudnia: Obowiązek zgłaszania i ograniczenia sprzedaży bawełny i wyrobów bawełnianych, oraz odpadków Nr. 432.
29. grudnia: Stacja kontrolna nasion Nr. 433.
30. grudnia: Zajęcie sprzętów metalowych Nr. 434.
30. grudnia: Zajęcie i dostawa okuć drzwi i zgłaszanie zapasów Nr. 435.
-

OBRÓT HANDLOWY Z ZAGRANICĄ.

(Zakazy wywozu, przywozu i przewozu).

I. OBRÓT Z PAŃSTWAMI NEUTRALNEMI.

Wydane podczas wojny zakazy i ograniczenia obrotu towarowego z zagranicą obejmują trzy działy:

1. Zakazy przywozu artykułów handlowych do Austro-Węgier;
2. Zakazy wywozu z Monarchii i
3. Zakazy przewozu przez Monarchię.

Co do dowozu panuje ogólna zasada, że dozwolony jest przywóz wszystkiego, co mogłoby nasz zasób towarów powiększyć, zakaz w tej dziedzinie odnosi się jedynie do artykułów wojennych, będących w bezpośrednim związku z prowadzeniem wojny. — Ustawodawstwo dotyczące się wywozu i przewozu musiało być wielce skomplikowane ze względu na szereg krzyżujących się interesów i potrzeb. Z jednej strony musiały być wzięte jak najściślej pod uwagę interesy zarządu wojskowości, dla której trzeba było zapewnić artykuły potrzebne bezpośrednio lub pośrednio do prowadzenia wojny, oraz produkty surowe i pomocnicze, potrzebne do wyrobu tych artykułów. Ponadto musiały być zapewnione dostateczne zapasy środków żywności, paszy, oświetlenia i opału, wogóle niezbędnych środków codziennego zapotrzebowania, tak dla wojskowości, jak i dla ludności cywilnej, oraz dla — o ile możliwe — normalnego, funkcjonowania przemysłu swojskiego.

Ponadto musiano wydać zakazy wywozu i przewozu bez względu na zapotrzebowanie swojskiej konsumpcji i produkcji, co do takich towarów codziennego zapotrzebowania, które były mniej lub więcej poszukiwane w krajach nieprzyjaciel-

skich, a co do których zachodziła obawa, iż kraje te mogą je otrzymać w drodze przewozu przez kraje i państwa neutralne. Specyjalną gałąź towarów, co do których istnieje zakaz przewozu, tworzą przedmioty codziennego użytku, nadające się do kompensacji w ten sposób, iż można uzyskać w zamian za pozwolenie wywozu tych towarów zniesienie zakazu wywozu z zagranicy towarów dla państwa potrzebnych.

Z zakazami wywozu łączą się bezpośrednio zakazy przewozu, jako niezbędne ich uzupełnienie. Chodzi mianowicie o to, by zakazanych towarów w Austro-Węgrzech nie mogły państwa z zagranicy sprowadzać od innych państw w drodze przewozu przez Austryę, jak również o to, by nie eksportowano towarów, których przywóz do Austrii jest wzbroniony, przez Austryę do innych państw.

Ustawodawstwo dotyczące obrotu towarowego Austro-Węgier z zagranicą pozostaje zatem pod wpływem nietylko względów natury gospodarczej, więc zapotrzebowania pewnego artykułu w państwie wobec stosunków wojennych, lecz również pod wpływem politycznym, czyniącym zależnym ukształtowanie przepisów wywozu i przewozu od zachowania się w tej mierze zagranicy.

Stąd owa ogromna różnorodność tych przepisów, ciągła zmienność i uzupełnienia. Przepisy te musiały więc jak najściślej dostosować się do przeważającej tendencji wojennego życia gospodarczego, oraz zmian politycznych, wpływających na ukształtowanie gospodarstwa narodowego.

Pod wpływem tych zakazów wywozu i przywozu cierpiał niejednokrotnie ciężko nasz eksport i przedsiębiorstwa z nim związane. Tylko w części łagodziły krytyczne położenie handlu eksportowego wyjątki od zakazów, co do których głos rozstrzygający ma zarząd wojskowy. Tyczy się to także zakazów przewozu. Przewóz do Niemiec jest na ogół dozwolony, również przewóz z Niemiec do Austro-Węgier.

Ruch handlowy ulegał i ulega w dalszym ciągu w miarę dłuższego czasu trwania wojny ciągłym ograniczeniom i utrudnieniom wskutek nacisku, jaki państwa koalicji wywierają na państwa neutralne. Ruch handlowy przybrał dziś formy

najczęściej kompensacyjne t. j. w zamian za produkty austriacko-węgierskie otrzymujemy produkty obce. Równa się 'to oczywiście znacznemu ograniczeniu ruchu handlowego z zagranicą; z każdym dniem niemal rośnie ilość towarów, których wywóz do Monarchii jest zabroniony, a na co ustawodawstwo austriackie handlowo-cłowe musi odpowiednio reagować.

Bogatą akcyę ustawodawczą w sprawie przywozu i wywozu towarów rozpoczyna rozporządzenie z dnia 25-go lipca 1914, L. 169. Dz. u. p., mocą którego zakazano wywozu i przywozu szeregu artykułów do Serbii. — Dziś rozporządzenie to ma znaczenie jedynie historyczne. — Również znaczenie historyczne ma rozporządzenie z dnia 1-go sierpnia 1914 r., L. 192. będące uzupełnieniem rozporządzenia z dnia 25-go lipca 1914 roku L. 169., którem zakazano wywozu zboża, owoców strączkowych, ryżu, mąki, jarzyn, mięsa, sucharów, konserw kawowych, chleba i wyrobów z ciasta, jaj, bydła wszelkiego gatunku, siana, węgla, kur, oliwy, olei, wełny i t. d. Rozporządzenie z 4-go sierpnia 1914 L. 197 zakazało przewozu przedmiotów wymienionych w rozporządzeniu dopiero co cytowanym także i do Rosyi.

Rozporządzenia te były ciągle uzupełniane i zmieniane dalszemi rozporządzeniami, jak Nr. 201., 236, 244. — Rozporządzeniem z dnia 2-go października 1914 roku L. 265. Dz. u. p., uchylono dotychczasowe rozporządzenia w sprawie zakazów wywozu i przewozu rozmaitych przedmiotów i wydano nowe postanowienia szczegółowe, zakazujące wywozu i przewozu tych przedmiotów w Belgii, Francyi, Wielkiej Brytanii, Japonii, Czarnogórze, Rosyi i Serbii. I to rozporządzenie było niejednokrotnie uzupełniane nowemi rozporządzeniami jak n. p. rozporządzenie z dnia 21-go października 1914 L. 288. Dz. u. p., z dnia 30-go listopada 1914 Dz. u. p. L. 329., z dnia 4-go stycznia 1915 r., Dz. u. p. 3. Rozporządzeniem z dnia 9-go lutego 1915 r. Dz. u. p. 30. znowu zniesiono wszystkie dotychczasowe rozporządzenia co do zakazów wywozu i przewozu rozmaitych przedmiotów na zasadzie artykułu VII. umownej taryfy celnej obu państw Monarchii austr.-węg., ogłoszonej ustawą z dnia

30-go grudnia 1907. Dz. u. p. 278. Rozporządzeniem tem objęto 125 grup towarów, zakazując ich wywozu i przewozu w ogólności w Monarchii austr.-węg. — Rozporządzenia te wydał rząd austriacki w porozumieniu z rządem król. węgierskim.

Rozporządzenie ostatnie uzupełniano ustawicznie nowemi, dodatkowemi rozporządzeniami, jak rozporządzeniem z dnia 15. marca 1915 roku Dz. u. p. 61, — z dnia 20. marca 1915 r. Dz. u. p. Nr. 71 — z dnia 8-go maja 1915 Dz. u. p. L. 119, — z dnia 24-go maja 1915 Dz. u. p. L. 151, — z dnia 1-go lipca 1915 Dz. u. p. L. 188, z dnia 31-go lipca 1915 Dz. u. p. L. 226, z dnia 23-go sierpnia 1915 Dz. u. p. L. 247, z dnia 20-go września 1915 Dz. u. p. L. 277, z dnia 15-go października 1915 Dz. u. p. L. 311 z dnia 21-go listopada 1915 Dz. u. p. L. 342, oraz z dnia 31-go grudnia 1915 L. 3., dalej rozporządzeniem z dnia 14-go stycznia 1916 Dz. u. p. L. 16., z dnia 9-go lutego 1916 Dz. u. p. L. 38. Wreszcie rozporządzeniem z dnia 10-go marca 1916 r. Dz. u. p. L. 66, uregulowano ostatecznie jednolicie wywóz i przewóz rozmaitych towarów, znosząc wszystkie poprzednie rozporządzenia. — Artykuły wywozu i przewozu zestawiono w szeregu grup, z których każda zawierała poszczególne artykuły. — Rozporządzenie będące do chwili oddania do druku tej pracy, zasadniczą podstawą prawną dla wojennego obrotu handlowego, w dalszym ciągu jest przedmiotem uzupełnień. I tak: wydano jako rozporządzenia uzupełniające rozp. z 8-go maja 1916 Dz. u. p. L. 150, dalej rozporządzenie z dnia 10. sierpnia 1916 Dz. u. p. L. 253, następnie rozporządzenie z dnia 14. listopada Dz. u. p. L. 388 — wreszcie rozporządzenie z dnia 19. grudnia Dz. u. p. L. 418, dotyczące zakazu przywozu towarów luksusowych.

Wyjątkowo zezwala na wywóz towarów wymienionych w rozporządzeniu z 10-go marca 1916 r. Dz. u. p. L. 66, jeśli chodzi o towary wywożone, ministerstwo skarbu, jeżeli chodzi o towary przewożone również ministerstwo skarbu, jednakże właściwe, nie według stacyi załadowania, ale według stacyi nadejścia. — W obu wypadkach ministerstwo skarbu porozumiewa się z ministerstwem wojny; jeżeli chodzi o obrót

t. zw. mały graniczny, wystarcza zezwolenie ministerstwa skarbu bez porozumienia się z ministerstwem wojny.

Nie podlegają temu zakazowi przesyłki próbek towarów, ale tylko wówczas, gdy przewożone są listami pocztowymi jako próbki, o ile oczywiście nie jest skądinąd znane, iż chodzi tu o obejście istniejących zakazów. — Pewne jednakże wzory i próbki są wykluczone od tych przywilejów, w pierwszym rzędzie wzory i próbki środków żywności, farb, kauczuku, jedwabiu, środków leczniczych, metali, rzadkich gliniek, broni i amunicji, środków strzelniczych i wybuchowych i t. d.

Specyalne postanowienia zawiera rozporządzenie Dz. u. p. Nr. 66, co do obrotu granicznego samochodami, drogą kołową, wozami ciężarowymi, końmi i innymi zwierzętami pociągowymi i jucznymi oraz bydłem pastewnym, pędzonym przez granicę umownego obszaru celnego. — Ruch graniczny jest dopuszczalny pod następującymi warunkami:

Towary wymienione w powyższym rozporządzeniu wolno wywieźć do przyległych powiatów zagranicznych w obrocie przemysłowym i gospodarskim, jakoteż do innego przejściowego użytku w ruchu podróжным i handlowym, lub też o ile chodzi o wygon bydła, a to za zezwoleniem władz policyjnych lub starostw.

Co do tych towarów musi być zachowane postępowanie zapiskowe, połączone z obowiązkiem wprowadzenia rzeczy tych z powrotem przez graniczny urząd celny na czas, a raczej w ciągu terminu wyznaczonego z góry. — Osobom specyalnie zasługującym na zaufanie, graniczne urzędy celne mogą zezwolić na taki ruch pod tymi samymi warunkami.

O ile chodzi o dowóz artykułów powyższych z zagranicy do przyległego powiatu granicznego Monarchii austriacko-węgierskiej dla celów przemysłowych i gospodarskich lub dla innego użytku przejściowego w ruchu podróжным i handlowym lub też w celu wygonu na pastwisko musi być przeprowadzone również postępowanie zapiskowe celne, a to dla zabezpieczenia sobie prawa powrotnego wywiezienia tych rzeczy. — Wywóz z powrotem jest dozwolony tylko o tyle, o ile zezwoli graniczny urząd celny po stwierdzeniu

tożsamości towarów. — Zakazy te w sprawie ruchu granicznego nie mają zastosowania do środków komunikacyjnych, o ile używa się ich do służby pocztowej.

W wypadkach zasługujących na specjalne uwzględnienie naczelnicy administracji krajów mogą zezwalać w porozumieniu z wojskowemi komendami na wywóz artykułów w obrocie granicznym (samochodów, kół do jazdy, wozów ciężarowych, zwierząt pociagowych i t. d.) oraz na obrót tymi przedmiotami poza wypadkami wyżej wymienionymi.

Również naczelnicy władz administracyjnych mogą pozwolić, po porozumieniu się z władzami skarbowemi ewentualnie z komendami wojskowemi, gospodarzom wiejskim, mieszkającym w powiatach granicznych w Monarchii lub za granicą, którzy mają lub dzierżawią pola i pastwiska w powiecie granicznym, leżącym z drugiej strony albo o ile grunta ich przecięte są linią celną, na wywóz wolny płodów naturalnych tych gruntów, względnie zboża do zasiewu, jak również na przekroczenie granicy drogami bocznemi z własnem bydłem pastewnem lub roboczem, jeśli zachodzą okoliczności zasługujące na uwzględnienie.

O zezwolenia te trzeba prosić rządowe władze policyjne lub starostwa, względnie urzędy celne, przyczem władze mogą żądać w takim razie odpowiedniego zabezpieczenia. — Zezwolenia te mogą być dane osobom zupełnie pewnym i od wypadku do wypadku, lub na zawsze. — Postanowienia tego rozporządzenia nie odnoszą się do transportów wojskowych.

II. OBRÓT Z PAŃSTWAMI NIEPRZYJACIELSKIMI.

Równocześnie z rozporządzeniami dotyczącemi zakazu wywozu i przewozu rozmaitych przedmiotów z Monarchii austr.-węg. wydano szereg rozporządzeń, ograniczających dowóz i przewóz rozmaitych przedmiotów z krajów nieprzyjacielskich. — Przepisy te są wyrazem retorsyi wobec podobnego traktowania towarów pochodzących z Austro-Węgier w państwach nieprzyjacielskich. — Ustawodawstwo austro-węg. jest zbliżone w tej mierze do ustawodawstwa niemieckie-

go. — Charakterystyczne jest, że zakazy te obejmują głównie artykuły luksusowe, modne, z przedmiotów konsumpcyjnych figurują tu tylko wina i szampany; przedmioty codziennej konsumpcji nie podlegają tym zakazom, a to ze względu na to, iż Monarchia pobiera pewną część tych artykułów z państw nieprzyjacielskich przez państwa neutralne, co by musiało ustać, gdyby wydano zakazy wywozu artykułów tego rodzaju za granicę, do krajów nieprzyjacielskich.

Rozporządzenia w sprawie obrotu handlowego z państwami nieprzyjacielskimi, wydane zostały podobnie jak i rozporządzenia w sprawie handlu z państwami neutralnymi na podstawie rozporządzenia ces. z dnia 24-go września 1914 r. Dz. u. p. L. 251. — Rozporządzenie to upoważniło Rząd do wydania ze względu na nadzwyczajne stosunki, spowodowane wojną takich zarządzeń w przedmiocie obrotu towarów w stosunkach z zagranicą, jakie okażą się niezbędne dla zaradzenia stratom ekonomicznym. — Rozporządzeniem z dnia 25-go lipca 1914 r. Dz. u. p. Nr. 169, zakazano dowozu towarów z Rosyi — rozporządzeniem z dnia 14-go maja 1915 r. L. 120. zakazano dowozu i przewozu szeregu towarów wymienionych w taryfie celnej z dnia 30-go grudnia 1907 r. Dz. u. p. L. 278, o ile towary te pochodzą z jednego z państw prowadzących wojnę z Austro-Węgrami, jak również z kolonii i obszarów zostających pod ochroną jednego z tych państw. W rozporządzeniu tem zarządzono, iż przy dowozie i przewozie tych towarów winien uprawniony do rozporządzenia nimi wręczyć organowi celnemu oświadczenie pisemne, iż towary te nie pochodzą z państw nieprzyjacielskich, wraz z dowodami w rodzaju świadectwa miejsca wyprodukowania towaru, wystawionego przez jedną z władz państwowych kraju, z którego pochodzi ten towar. — Świadectwo to musi być potwierdzone przez c. i k. Konsulat właściwy, który też może wystawić takie świadectwo we własnym zakresie. — Mogą być też przedłożone jako dowody papiery przewozowe, rachunki, kupiecka wymiana listów i t. d. — Rozporządzenie to było również często uzupełniane i tak: rozporządzeniem z dnia 16-go listopada 1915 Dz. u. p. 341., z dnia 6-go stycznia 1916 Dz. u. p. L. 10

z 14 stycznia 1916 L. 17. — Rozporządzenie z dnia 5-go lutego 1916 r. L. 35. znosi dotychczasowe rozporządzenia co do przywozu i przewozu towarów z krajów nieprzyjacielskich i reguluje na nowo co do nich obrót handlowy.

Jeżeli towary wymienione w rozporządzeniu Nr. 35. z dnia 5. lutego 1916, które pochodzą z państw neutralnych lub sprzymierzonych, importowane są do Monarchii austriacko-węgierskiej lub jeżeli są przewożone przez Monarchię, to uprawniony do rozporządzenia nimi obywatel austriacki powinien pisemnie zaświadczyć, że te towary nie pochodzą z państw nieprzyjacielskich lub ich kolonii i okręgów ochronnych tych państw, przyczem przyjmuje pełną odpowiedzialność, ręcząc swoim podpisem za prawdziwość powyższego oświadczenia.

Uprawdopodobnienie oświadczeń powyższych następuje przy pewnych towarach (towary tkane, kwiaty sztuczne, kapelusze, artykuły konfekcyjne itd.), zapomocą poświadczenia austriacko-węgierskiego konsulatu właściwego w miejscu produkcji. — Przy innych towarach uprawdopodobnienie następuje przez świadectwa wydane przez władze kraju, w którym towary zostały wyprodukowane, przez przedłożenie listów przewozowych, rachunków, papierów okrętowych, korespondencyi handlowej i t. d.

Naczelnik urzędu może nie żądać uprawdopodobnienia, jeżeli skądinąd jest niewątpliwe, że towar nie pochodzi z państw nieprzyjacielskich lub z kolonii tych państw.

Podajemy poniżej szczegółowy, alfabetycznie ułożony indeks towarów, których przywóz, wywóz lub przewóz jest wzbroniony z Austro-Węgier lub do Austro-Węgier.

Osobno ujęte jest alfabetyczne zestawienie towarów z krajów nieprzyjacielskich.

Obok danego towaru mieści się oznaczenie rozporządzenia, względnie rozporządzeń, na podstawie których obrót handlowy tym towarem jest zakazany. Sygnatura obejmuje numer rozporządzenia w dzienniku ustaw państwa, oraz dokładną datę (dzień, miesiąc, rok wydania).

IV.

SPIS ALFABETYCZNY TOWARÓW, — KTÓRYCH
PRZEWÓZ, PRZYWÓZ I WYWÓZ JEST ZAKAZANY.

Acetonu i oleju acetonowego	zakaz wywozu i przew.	66	10/3	1916
Alabastru	„ przywozu	418	19/12	1916
Aldehydy	„ wywozu i przew.	66	10/3	1916
Alkoholu metylowego	„ „ „	66	10/3	1916
Aksamitu i aksamitnych wy- robów	„ przywozu	418	19/12	1916
Akumulatorów	„ wywozu i przew.	66	10/3	1916
Amoniaku skroplonego	„ „ „	66	10/3	1916
Ananasów	„ przywozu	418	19/12	1916
Anemometrów	„ wywozu i przew.	66	10/3	1916
—	„ „ „	253	10/8	1916
Antyków, oryg. i imitow.	„ przywozu	418	19/12	1916
Antymonu	„ wywozu i przew.	66	10/3	1916
Anyżu gwiazdzist.	„ przywozu	418	19/12	1916
Aparatów destylacyjnych	„ wywozu i przew.	66	10/3	1916
Aparatów desynfekcyjnych	„ „ „	66	10/3	1916
Aparatów fotograficznych	„ „ „	66	10/3	1916
Aparatów kinematograficznych	„ „ „	66	10/3	1916
Aparatów lotniczych	„ „ „	66	10/3	1916
Aparatów telefonicznych	„ „ „	66	10/3	1916
Aparatów telegraficznych	„ „ „	66	10/3	1916
Artykułów techn. przemysłu młynarskiego	„ „ „	66	10/3	1916
—	„ „ „	253	10/8	1916
Asbestu	„ „ „	66	10/3	1916
Asbestyny	„ „ „	66	10/3	1916
Atracenu	„ „ „	66	10/3	1916
Aeronautycznych przyrządów	„ „ „	66	10/3	1916
Automobilów	„ „ „	66	10/3	1916
Balonów (przegrodki i mat. komórkowe	„ „ „	66	10/3	1916
Bananów	„ przywozu	418	19/12	1916
Baraków i części składowych,				

n. p. okuć, dragów i pali namiotowych	zakaz wywozu i przew.	66	10/3	1916
Baranich skór	" " "	66	10/3	1916
Baterii elektrycznych, suchych	" " "	66	10/3	1916
Batystu i innych cienkich (undicht) tkanin	" przywozu	418	19/12	1916
Bauksytu	" wywozu i przew.	66	10/3	1916
Bawełnianego aksamitu, tiulu, stór, firanek i koronek, haftów	" przywozu	418	19/12	1916
Bawełnianej konfekcyi	" wywozu i przew.	66	10/8	1916
Bawełnianych wyrobów	" " "	66	10/3	1916
Bawełny i odpadków	" " "	66	10/3	1916
Beczek z twardego drzewa	" " "	66	10/3	1916
Beczek z twardego drzewa, także w stanie rozłożonym	" " "	388	14/11	1916
Benzolu	" " "	66	10/3	1916
Białka płynnego i surowego	" " "	66	10/3	1916
Bibułek cygaretowych	" " "	253	10/8	1916
Bibułek cygaretowych wszelkiego rodzaju	" przywozu	418	19/12	1916
Bicykli	" wywozu i przew.	253	10/8	1916
Bielizny, z wyjątkiem wielce wartościowej konfekcyi zbytkownej w ruchu pocztowym i podróznym	" wywozu i przew.	150	18/5	1916
Blachy	" " "	66	10/3	1916
Blachy metalowej	" przywozu	418	19/12	1916
Blaszanych sprzętów	" wywozu i przew.	66	10/3	1916
Bloków	" " "	66	10/3	1916
Bromu	" " "	66	10/3	1916
Broni	" " "	66	10/3	1916
Brzoskwiń	" przywozu	418	19/12	1916
Bucików damskich, luksusowych	" " "	418	19/12	1916
Buraczanych okrawek mielonych	" wywozu i przew.	66	10/3	1916

Bursztynów	„ przywozu	418	19/12	1916
Butów wszelkiego rodzaju	zakaz wywozu i przew.	66	10/3	1916
Cebulek kwiatowych	„ przywozu	418	19/12	1916
Cebuli	„ wywozu i przew.	66	10/3	1916
Cegiel szamotowych	„ „ „	16	14/1	1916
Cegiel szamotowych	„ „ „	66	10/3	1916
Celuloidu	„ „ „	66	10/3	1916
Celulozy	„ „ „	66	10/3	1916
Ceraty	„ „ „	66	10/3	1916
Cerezyny	„ „ „	66	10/3	1916
Ceru	„ „ „	66	10/3	1916
Chemicznych produktów	„ „ „	66	10/3	1916
Chemicznych związków	„ „ „	66	10/3	1916
Chemikaliów	„ „ „	66	10/3	1916
Chlorków wszelkiego rodzaju	„ „ „	66	10/3	1916
Chlorkalcium (chlorek wapna)	„ „ „	150	8/5	1916
Chloroformu	„ „ „	66	10/3	1916
Chronometrów	„ „ „	66	10/3	1916
Ciastek	„ „ „	66	10/3	1916
Cielecych skór	„ „ „	66	10/3	1916
Cukierków	„ przywozu	418	19/12	1916
Cukru	„ wywozu i przew.	66	10/3	1916
Cukrowych towarów	„ „ „	66	10/3	1916
Cigaretowego papieru	„ „ „	253	10/3	1916
Cykoryi korzeni	„ „ „	66	10/3	1916
Cytryn	„ „ „	66	10/3	1916
Cytryn	„ przywozu	418	19/12	1916
Czekolady	„ wywozu i przew.	66	10/3	1916
Czekol. surogat. i wyrobów	„ przywozu	418	19/12	1916
Czosnku	„ „ „	66	10/3	1916
Daktyli	„ przywozu	418	19/12	1916
Dekstryny	„ wywozu i przew.	66	10/3	1916
Drabin ruchomych	„ „ „	66	10/3	1916
Drągów żelaznych	„ „ „	66	10/3	1916
Drobiu	„ „ „	66	10/3	1916
Drożdży prasowanych	„ „ „	66	10/3	1916
Drożdży winnych	„ „ „	66	10/3	1916

Czernidła	„ wywozu i przew.	66	10/3	1916
Drutu kolczastego	zakaz wywozu i przew.	66	10/3	1916
Drutów izolacyjnych	„ „ „	66	10/3	1916
Drutu żelaznego i stalowego (od 3 mm. grubości)	„ „ „	66	10/3	1916
Drzewa wogóle (opałowe, bu- dowlane, użytkowe)	„ „ „	66	10/3	1916
Drzewa beczkowego	„ „ „	388	14/11	1916
Drzewnej wełny	„ „ „	66	10/3	1916
Dźwigni	„ „ „	66	10/3	1916
Dwusiarczku żelaza	„ „ „	66	10/3	1916
Dwutlenku wodoru	„ „ „	66	10/3	1916
Elektrycznych lampek kieszon- kowych	„ „ „	66	10/3	1916
Emaliowanej blachy	„ „ „	66	10/3	1916
Esencji alkoholowych, arom.	„ przywozu	418	19/12	1916
Esencji alkohol. wonnych	„ wywozu i przew.	66	10/3	1916
Esencji ponczowych z zagranicy celnej zajęcie		231	26/7	1916
Eterów wszelkich	zakaz wywozu i przew.	66	10/3	1916
Farb	„ „ „	66	10/3	1916
Farbiarskich materiałów	„ „ „	66	10/3	1916
Faksy	„ „ „	66	10/3	1916
Fenolu	„ „ „	66	10/3	1916
Fig z Austrii	„ „ „	66	10/3	1916
Fig w pudełkach, koszycz- kach, skrzynkach i t. p. ma- łych opakowaniach	„ przywozu	418	19/12	1916
Filcu	„ wywozu i przew.	66	10/3	1916
Filmów	„ wywozu i przew.	66	10/3	1916
Filmów naświetlonych, lub nie,	„ przywozu	418	19/12	1916
Firaneł koronkowych	„ „	418	19/12	1916
Fonetonów (Sprechmaschine) i t. p. maszyn	„ „	418	19/12	1916
Formaldehydu i przetworów	„ wywozu i przew.	66	10/3	1916
Formaliny	„ „ „	66	10/3	1916
Fornirów	„ „ „	66	10/3	1916
Fortepianów, pianin, harmonii				

i innych instrumentów klawiszowych	zakaz wywozu i przew.	66	10/3	1916
Fosforów	" " "	66	10/3	1916
Fosforowych soli	" " "	66	10/3	1916
Fotografii	" przywozu	418	19/12	1916
Futer konfekcyonowanych z przednich skór	" "	418	19/12	1916
Futer niekonfekcyonowanych z przednich skór	" "	418	19/12	1916
Futrzaných wyrobów z owiec, kóz, jagniąt, sarny, zajęcy i królików przyrządzonych, konfekcyonowanych lub niekonfekcyonowanych	" wywozu i przew.	253	10/8	1916
Fuzlu	" " "	66	10/3	1916
Gąbek	" " "	66	10/3	1916
Gąbek	" " "	66	10/3	1916
Garbarskich materyałów	" " "	66	10/3	1916
Galanteryjnych towarów z żelaza	" przywozu	418	19/12	1916
Gałganów papierów	" wywozu i przew.	3	31/12	1916
Gałganów wszelkiego rodzaju i wszelkich odpadków od fabryk papieru	" " "	66	10/3	1916
Garbników	" " "	66	10/3	1916
Gazów skroplonych i zgęszczonych	" " "	66	10/3	1916
Gazy i innych rzadkich (undicht) tkanin	" przywozu	418	19/12	1916
Grafitu	" wywozu i przew.	16	14/1	1916
Grafitu	" wywozu i przew.	66	10/3	1916
Gliceryny	" wywozu i przew.	66	10/3	1916
Gramofonowych płyt	" " "	150	18/5	1916
Granitu	" przywozu	418	19/12	1916
Gron suszonych (z Austrii)	" wywozu i przew.	66	10/3	1916
Gruszek	" przywozu	418	19/12	1916

Guzików	zakaz przywozu	418	19/12	1916
Gwoździ do podków	„ wywozu i przew.	66	10/3	1916
Gwoździków do podbijania obuwia turystycznego	„ „ „	66	10/3	1916
Haftów	„ przywozu	418	19/12	1916
Haftów ażurowych (towar „wypalany“)	„ wywozu i przew.	66	10/3	1916
Herbaty (z Austrii)	„ „ „	66	10/3	1916
Homarów	„ przywozu	418	19/12	1916
Hydrolu	„ wywozu i przew.	66	10/3	1916
Igieł do maszyn	„ „ „	66	10/3	1916
Imbieru	„ przywozu	418	19/12	1916
Imitacji prawdziwych pereł	„ „	418	19/12	1916
Instrumentów lekarskich i chi- rurgicznych	„ wywozu i przew.	66	10/3	1916
Instrumentów muzycznych, me- chanicznych, do fortepia- nów i t. p.	„ przywozu	418	19/12	1916
Instrumentów o p t y c z n y c h wszelkiego rodzaju, w opra- wie z masy perłowej, szyl- kretowej, kości słoniowej, srebra, złota, lub platyny	„ „	418	19/12	1916
Jablek w paczkach pocztow- wych do 5 kg. wagi	„ „	418	19/12	1916
Jaj	„ wywozu i przew.	66	10/3	1916
Jarzyn	„ „ „	66	10/3	1916
Jarzyn solonych lub suszonych	„ przywozu	418	19/12	1916
Jedwabiu	„ wywozu i przew.	66	10/3	1916
Jedwabiu sztucznego, także skrećanego	„ „ „	3	31/12	1915
Jedwabnych i półjedwabnych tkanin	„ przywozu	418	19/12	1916
Jelit	„ wywozu i przew.	66	10/3	1916
Juty	„ „ „	66	10/3	1916

Kabli telefonicznych i telegraficznych	zakaz wywozu i przew.	66	10/3	1916
Kaczanów kukurudzianych	" " "	66	10/3	1916
Kafarów wszelkiego rodzaju	" " "	66	10/3	1916
Kakaa	" przywozu	418	19/12	1916
Kaletniczych wyrobów	" wywozu i przew.	66	10/3	1916
Kamfory	" " "	66	10/3	1916
Kamienia winnego i rafinowanego	" " "	66	10/3	1916
Kamieni szlachetnych lub półszlachetnych, jak korali, pereł prawdziwych	" przywozu	418	19/12	1916
Kaoliny	" wywozu i przew.	66	10/3	1916
Kaparków	" przywozu	418	19/12	1916
Kapeluszy wszelkiego rodzaju	" przywozu	418	19/12	1916
Kapusty	" wywozu i przew.	66	10/3	1916
Karbidu	" " "	66	10/3	1916
Karuku	" " "	66	10/3	1916
Kasztanów	" " "	66	10/3	1916
Kaszy	" " "	66	10/3	1916
Kątomierzy aeronautycznych i żeglarskich	" " "	66	10/3	1916
Kauczuku	" " "	66	10/3	1916
Kawioru	" " "	66	10/3	1916
Kawioru i surogatów	" przywozu	418	19/12	1916
Ketenów	" wywozu i przew.	66	10/3	1916
Kiełbas mięsnych	" " "	66	10/3	1916
Kiszek	" " "	66	10/3	1916
Klajstru	" " "	66	10/3	1916
Kleju wszelkiego rodzaju	" " "	388	14/11	1916
Kłonic	" " "	66	10/3	1916
Kokosu	" " "	66	10/3	1916
Koksu	" " "	66	10/3	1916
Kolei polnych	" " "	66	10/3	1916
Kollodium	" " "	66	10/3	1916
Kołków	" " "	66	10/3	1916
Kompasów	" " "	66	10/3	1916

Kompresorów	zakaz wywozu i przew.	66	10/3	1916
Kondensatorów elektrycznych	" " "	66	10/3	1916
Konfekcyi damskiej z wyjątkiem wartościowej konfekcyi zbytkownej w ruchu pocztowym i podróжным	" wywozu i przew.	150	18/5	1916
Konfekcyi męskiej bawełnianej	" " "	66	10/3	1916
Konfekcyi męskiej lnianej, konopnej, jutowej	" " "	66	10/3	1916
Konfekcy męskiej, wełnianej	" " "	66	10/3	1916
Koniczyny nasion	" przewozu	54	25/2	1916
Konopi	" wywozu i przew.	66	10/3	1916
Konserw	" " "	66	10/3	1916
Konserw z mięsa, ryb, jarzyn	" przywozu	418	19/12	1916
Konstrukcyi mostowych	" wywozu i przew.	66	10/3	1916
Kopru	" " "	66	10/3	1916
Korków	" " "	66	10/3	1916
Koronek przezroczystych	" przywozu	418	19/12	1916
Kos	" wywozu i przew.	66	10/3	1916
Kości i odpadków kości	" " "	66	10/3	1916
Kosmetycznych środków	" przywozu	418	19/12	1916
Kosztowności	" "	418	19/12	1916
Kosmetyków z alkoholem	" wywozu i przew.	66	10/3	1916
Kotwic okrętowych	" " "	66	10/3	1916
Kotłów dla transportu ścię- śnionych gazów	" " "	66	10/3	1916
Kóz, młodych kóz	" " "	3	31/12	1916
Kozich skór	" " "	253	10/8	1916
Koźląt	" " "	3	31/12	1916
Koźlich skór	" " "	253	10/8	1916
Kożuchów garbowanych, przy- rządowych lub nie	" " "	253	10/8	1916
Kożuchów owczych, baranich, kozich, koźlęcych, zaję- czych i króliczych	" " "	66	10/3	1916
		253	10/8	1916
Krezolu	" " "	66	10/3	1916

Krochmalu	zakaz wywozu i przew.	66	10/3	1916
Króliczych skór	" " "	253	10/8	1916
Kruszców wszelkiego rodzaju	" " "	66	10/3	1916
Krzemkówki	" " "	66	10/3	1916
Kuchni ruchomych	" " "	66	10/3	1916
Kuźni polowych	" " "	66	10/3	1916
Kwasu azotowego	" " "	66	10/3	1916
Kwasu borowego	" " "	66	10/3	1916
Kwasu mrówkowego	" " "	66	10/3	1916
Kwasu octowego, chloroocto- wego i soli jego	" " "	66	10/3	1916
Kwasu solnego	" " "	66	10/3	1916
Kwasu siarczanego i siarkowego	" " "	66	10/3	1916
Kwasu szczawiowego	" " "	66	10/3	1916
Kwasu tłuszczowego	" " "	66	10/3	1916
Kwasu winnego i cytrynowego i soli jego	" " "	66	10/3	1916
Kwiatów świeżych i ozdobnych	" przywozu	418	19/12	1916
Kwiatów sztucznych części składowych	" " "	418	19/12	1916
Lakierów	" wywozu i przew.	66	10/3	1916
Lamppek elektrycznych kieszon- kowych	" " "	66	10/3	1916
Lecznicych roślin	" " "	66	10/3	1916
Lekarskich instrumentów	" " "	66	10/3	1916
Leków	" " "	66	10/3	1916
Lemoniad	" przywozu	418	19/12	1916
Lewarów	" wywozu i przew.	66	10/3	1916
Liści ozdobnych, świeżych lub suszonych	" przywozu	418	19/12	1916
Litografii	" " "	418	19/12	1916
Lokomobil	" wywozu i przew.	66	10/3	1916
Lornet	" wywozu i przew.	66	10/3	1916
Łotniczych przyrządów	" " "	66	10/3	1916
Lnu	" " "	66	10/3	1916
Lyzolu	" " "	66	10/3	1916
Łańcuchów	" " "	66	10/3	1916

Łęków	zakaz wywozu i przew.	66	10/3	1916
Łódek drewnianych	„ „ „	66	10/3	1916
Łodzi motorowych	„ „ „	66	10/3	1916
Łciju	„ „ „	66	10/3	1916
Łopat	„ „ „	66	10/3	1916
Łozy	„ „ „	66	10/3	1916
Ługu mydlanego	„ „ „	66	10/3	1916
Łupek	„ „ „	66	10/3	1916
Łusek na patrony wybuchowe	„ „ „	66	10/3	1916
Łyka	„ „ „	66	10/3	1916
Magnezytu	„ „ „	16	14/1	1916
„	„ „ „	66	10/3	1916
Magnezytowych cegieł	„ „ „	16	14/1	1916
„	„ „ „	66	10/3	1916
Mąki	„ „ „	66	10/3	1916
Mąki skórzanej	„ „ „	66	10/3	1916
Makulatorów	„ „ „	66	10/3	1916
Makuchów lnianych	„ „ „	66	10/3	1916
Makuchów ze skóry	„ „ „	66	10/3	1916
Malowideł (oryginalnych i re- produkowanych	„ przywozu	418	19/12	1916
Marek ochronnych	„ wywozu i przew.	66	10/3	1916
Marek na listy, starych, stem- pLOWanych lub nowych, tak- że w albumach	„ przywozu	418	19/12	1916
Marmelady	„ wywozu i przew.	66	10/3	1916
Marmurów	„ przywozu	418	19/12	1916
Maszyn do chłodzenia	„ wywozu i przew.	3	31/12	1916
Maszyn do rozdrabniania pro- chu i amunicji	„ wywozu i przew.	66	10/3	1916
Maszyn do zrywania pode- szew	„ „ „	66	10/3	1916
Maszyn niektórych	„ „ „	66	10/3	1916
Maszyn o wadze pojedynczej sztuki ponad 100	„ „ „	253	10/8	1916
Maszyn pończoszkarskich i tkackich	„ „ „	253	10/8	1916

Maszyn składowych części (o wadze pojedynczej sztuki ponad 100 kg.)	zakaz wywozu i przew.	253	10/8	1916
Materyałów do szczepienia o-chronnego	„ „ „	66	10/3	1916
Materyałów szlifiarskich	„ „ „	66	10/3	1916
Mechanizmów poruszających	„ „ „	66	10/3	1916
Melasowej paszy	„ „ „	66	10/3	1916
Melasy	„ „ „	66	10/3	1916
Metali nieszlachetnych	„ „ „	66	10/3	1916
Metylowego alkoholu	„ „ „	66	10/3	1916
Miechów	„ „ „	66	10/3	1916
Miedziorytów	„ przywozu	418	19/12	1916
Mierników głębokości	„ wywozu i przew.	66	10/3	1916
Migdałów	„ „	388	14/11	1916
Migdałów	„ przywozu	418	19/12	1916
Mikrofonów	„ wywozu i przew.	66	10/3	1916
Min rzecznych i morskich	„ „ „	66	10/3	1916
Mineralnych olejów	„ „ „	66	10/3	1916
Mineralnych wód	„ „ „	150	18/5	1916
Miodu (także sztucznego)	„ „ „	66	10/3	1916
Mleka	„ „ „	66	10/3	1916
Mlewnych produktów	„ „ „	66	10/3	1916
Młotów nad 560 gr.	„ „ „	66	10/3	1916
Młynarskiego przemysłu te-chnicznych artykułów	„ „ „	253	10/8	1916
Młynów, urządzeń przedmiotów	„ „ „	253	10/8	1916
Moreli	„ przywozu	418	19/12	1916
Moszczu winnego	„ wywozu i przew.	388	14/11	1916
Monet ponad 10 K.	„ wywozu i przew.	66	10/3	1916
Motocyklów	„ „ „	66	10/3	1916
Motorów palnikowych	„ „ „	66	10/3	1916
Mundurów	„ „ „	66	10/3	1916
Muszkatułowego kwiatu	„ przywozu	418	19/12	1916
Muszkatułowej gałki w łuskach lub bez łusek	„ „	418	19/12	1916
Mydła i świec	„ wywozu i przew.	3	31/12	1916

Mydła surogatów	zakaz wywozu i przew.	66	10/3	1916
Nadchloranów	" " "	66	10/3	1916
Naftaliny	" " "	66	10/3	1916
Namiotów	" " "	66	10/3	1916
Nart i drzewa, przysposobionego do nich	" " "	66	10/3	1916
Narzędzi żelaznych	" " "	66	10/3	1916
Nasion	" " "	66	10/3	1916
Nasion olejnych	" " "	66	10/3	1916
Noszów	" " "	66	10/3	1916
Nawczów z azotu	" " "	66	10/3	1916
Nawozowych soli	" " "	66	10/3	1916
Nawozowych środków	" " "	66	10/3	1916
Obrazów (oryginalnych lub reprodukcyjnych, także rysunków)	" przywozu	418	19/12	1916
Obrzyneków i skrawków papierowych	" wywozu i przew.	3	31/12	1916
Obrzyneków z garbowanej i niegarbowanej skóry	" wywozu i przew.	66	10/3	1916
Obuwia o skórzanych podszwach	" " "	66	10/3	1916
Octów perfumowanych	" " "	66	10/3	1916
Octu	" " "	66	10/3	1916
Odpadków bawełnianych	" " "	66	10/3	1916
Odpadków lnu, konopi, juty	" " "	66	10/3	1916
Odpadków z gąbek, i wytworów przedziałnych z nich	" " "	388	14/11	1916
Odpadków papierowych	" " "	3	31/12	1916
Odpadków pianki morskiej	" " "	388	14/11	1916
Odpadków skór	" " "	3	31/12	1916
Odpadków wełnianych	" " "	66	10/3	1916
Okrawków papierowych	" " "	66	10/3	1916
Okrętów drewnianych, żelaznych i parowych	" " "	66	10/3	1916
Okryć do wozów	" " "	66	10/3	1916
Okularów ochronnych	" " "	66	10/3	1916

Olejów acetonowych	zakaz wywozu i przew.	66	10/3	1916
Olejów eterycznych	„ przywozu	418	19/12	1916
Oleju fuzlowego	„ wywozu i przew.	66	10/3	1916
Olejów mineralnych	„ „ „	66	10/3	1916
Olejów terowych z węgla kamiennego	„ „ „	66	10/3	1916
Opraw do zegarków złotych lub połączanych, srebrnych lub posrebrzanych i innych	„ przywozu	418	19/12	1916
Optycznego szkła	„ wywozu i przew.	3	31/12	1916
Organów, harmonii ustnych, lub do rozciągania	„ przywozu	418	19/12	1916
Orzechów	„ wywozu i przew.	66	10/3	1916
Ostróg i strzemion, wogóle żelaznych części uprząży	„ „ „	66	10/3	1916
Otrąb	„ „ „	66	10/3	1916
Owczych skór	„ „ „	253	10/8	1916
Owoców strączkowych	„ „ „	66	10/3	1916
Owoców suszonych	„ „ „	66	10/3	1916
Pachnideł sztucznych	„ przywozu	418	19/12	1916
Pakuł	„ wywozu i przew.	66	10/3	1916
Palnikowych towarów	„ „ „	66	10/3	1916
Papiernictwa zbytkownego, hurtownego wyrobu druku, obrazów, zabawek, bielizny z papieru, kwiatów i części składowych kwiatów z papieru	„ przywozu	418	19/12	1916
Papieru cygaretowego	„ wywozu i przew.	253	10/8	1916
Papieru drukarskiego	„ „ „	66	10/3	1916
Papieru fotograficznego	„ „ „	66	10/3	1916
Papieru	„ „ „	66	10/3	1916
Papieru do kopiowania	„ „ „	66	10/3	1916
Papieru do opakowania	„ „ „	66	10/3	1916
Papieru naftalinowego	„ „ „	66	10/3	1916
Papierowych odpadków	„ „ „	66	10/3	1916
Papki papierowej	„ „ „	66	10/3	1916

Papy wszelkiej (małe wyjątki)	zakaz wywozu i przew.	150	18/5	1916
Parafiny	" " "	66	10/3	1916
Parasoli i parasolek, także parasolek z koronek, haf- tów, lub jedwabiu	" przywozu	418	19/12	1916
Parasoli i parasolek z innych materii	" " "	418	19/12	1916
Parowców	" wywozu i przew.	66	10/3	1916
Past tłustych	" " "	66	10/3	1916
Pęcherzy	" " "	66	10/3	1916
Perfumeryi z alkoholem	" " "	66	10/3	1916
Perfumowanych towarów (środków kosmetycznych)	" przywozu	418	19/12	1916
Pergamentu	" wywozu i przew.	66	10/3	1916
Pergaminu	" " "	66	10/3	1916
Peruk i innych wyrobów z włosów ludzkich	" przywozu	418	19/12	1916
Pieców piekarskich ruchomych	" wywozu i przew.	66	10/3	1916
Pieczyswa	" przywozu	418	19/12	1916
Pieprzu (z Austrii)	" wywozu i przew.	66	10/3	1916
Pił i pilników	" " "	66	10/3	1916
Piełunu	" " "	66	10/3	1916
Piór do pisania i wkładek do ręczek, pereł stalowych i t. p. małych przedmiotów	" przywozu	418	19/12	1916
Piór ozdobnych, nie wypra- wionych	" " "	418	19/12	1916
Piór ozdobnych, wyprawio- nych i robót z nich	" " "	418	19/12	1916
Piorunochromych urządzeń	" wywozu i przew.	66	10/3	1916
Pimentu	" przywozu	418	19/12	1916
Pirytu	" wywozu i przew.	66	10/3	1916
Pistacyi	" przywozu	418	19/12	1916
Planimetrów	" wywozu i przew.	66	10/3	1916
Platyny	" " "	66	10/3	1916
Platynowych i złotych wyro- bów	" przywozu	418	19/12	1916

Plecaków	zakaz wywozu i przew.	66	10/3	1916
Plew	" " "	66	10/3	1916
Płacht worowych	" " "	66	10/3	1915
Płasko- i wypukłorzeźb	" przywozu	418	19/12	1916
Płatków metalowych, świeci- delek, i t. p.	" "	418	19/12	1916
Płóciennego batystu, gazy i t. p.	" "	418	19/12	1916
Płóciennego tiulu, aksamitu, także haftów i koronek	" "	418	19/12	1916
Płynów palonych, wyskoko- wych	" "	418	19/12	1916
Płyt fotograficznych	" wywozu i przew.	66	10/3	1916
Płyt gramofonowych	" " "	150	18/5	1916
Podchloranów	" wywozu i przew.	66	10/3	1916
Podeszew skórzanych i tek- stylnych	" " "	388	14/11	1916
Podkówek do bucików	" " "	253	10/8	1916
Podków	" " "	66	10/3	1916
Podściółki	" " "	66	10/3	1916
Podściółki torfowej	" " "	66	10/3	1916
Pokostów	" " "	66	10/3	1916
Połowych kuchni, kuchen, pieców piekarskich	" " "	66	10/3	1916
Półjedwabnych tkanin	" przywozu	418	19/12	1916
Półjedwabnych towarów, jak tiulu, tiulowych firanek, gazy, koronek i koronko- wych chustek	" "	418	19/12	1916
Pomarańcz	" wywozu i przew.	66	10/3	1916
Pomarańcz, niedojrzałych, małych, także skórki po- marańczowej	" przywozu	418	19/12	1916
Pomp	" wywozu i przew.	66	10/3	1916
Pomp dla gorącego powie- trza	" " "	66	10/3	1916
Porfiru	" przywozu	418	19/12	1916
Potasowych soli	" wywozu i przew.	66	10/3	1916

Potasu połączeń i soli	zakaz wywozu i przew.	66	10/3	1916
Powideł	" "	66	10/3	1916
Powrozów	" "	66	10/3	1916
Powroźniczych wyrobów	" "	66	10/3	1916
Produktów mlewnych	" "	66	10/3	1916
Produktów przędzalnych, spo- rządzonych	" "	388	14/11	1916
Progów	" "	66	10/3	1916
Przędzy bawełnianej, jedwab- nej, lnianej, konopnej, weł- nianej	" "	66	10/3	1916
Przyrządów lekarskich i chi- rurgicznych	" "	66	10/3	1916
Przyrządów mierniczych	" "	66	10/3	1916
Przypraw do potraw i zup	" przywozu	418	19/12	1916
Psów większych ras	" wywozu i przew.	66	10/3	1916
Ptactwa dzikiego	" "	66	10/3	1916
Pulsometrów	" "	66	10/3	1916
Puszek z białej blachy	" "	66	10/3	1916
Racic	" "	66	10/3	1916
Reflektorów	" "	66	10/3	1916
Rękawiczek męskich (z wy- jątkiem Glacé)	" "	66	10/3	1916
Rękawiczek skórkowych	" przywozu	418	19/12	1916
Rezerwoarów	" wywozu i przew.	66	10/3	1916
Rogów i części	" "	66	10/3	1916
Rogózek	" "	66	10/3	1916
Roślin (też cebulek kwiatowych)	" przywozu	418	19/12	1916
Rowerów	" wywozu i przew.	66	10/3	1916
Rtęci	" "	66	10/3	1916
Rud wszelkich	" "	66	10/3	1916
Rur żelaznych	" "	66	10/3	1916
Rusztowań na siodła	" "	66	10/3	1916
Ryb	" "	66	10/3	1916
Rymarskich wyrobów	" "	66	10/3	1916
Ryżu	" "	66	10/3	1916
Rzemieni do obuwia	" "	66	10/3	1916

Sadz	zakaz wywozu i przew.	66	10/3	1915
Saga	„ „ „	66	10/3	1916
Saletry	„ „ „	66	10/3	1916
Samochodów	„ „ „	66	10/3	1916
Sań ciężarowych	„ „ „	66	10/3	1916
Serów doborowych gatunków	„ przywozu	418	19/12	1916
Serum leczniczych	„ wywozu i przew.	66	10/3	1916
Serum ochronnych	„ „ „	66	10/3	1916
Siana	„ „ „	66	10/3	1916
Siarczanów wogóle	„ „ „	66	10/3	1916
Siarczku fosforu	„ „ „	66	10/3	1916
Siarki i związków	„ „ „	66	10/3	1916
Siarki	„ „ „	66	10/3	1916
Sieci starych	„ „ „	3	31/12	1916
„ „	„ „ „	66	10/3	1916
Sieczki	„ „ „	66	10/3	1916
Siekier	„ „ „	66	10/3	1916
Sierpów	„ „ „	66	10/3	1916
Siodlarskich i rymarskich towarów	„ „ „	66	10/3	1916
Sitowia	„ „ „	66	10/3	1916
Skór bydlęcych, końskich i świńskich	„ „ „	66	10/3	1916
Skórek ptasich	„ przywozu	418	19/12	1916
Skórek i skór cielęcych, owczych, baranich, kozlich, koźlęcych, zajęczych i króliczych	„ wywozu i przew.	253	10/8	1916
Skórzanych obrzynków na klej	„ „ „	3	31/12	1916
Skór wszelkich, wyprawionych i niewyprawionych	„ „ „	66	10/3	1916
Skórzanych wyrobów	„ „ „	66	10/3	1916
Skóry sztucznej	„ „ „	150	18/5	1916
Skrobii	„ „ „	66	10/3	1916
Skrzyń do gotowania i tacek	„ „ „	66	10/3	1916
Śliwek i innych świeżych owoców w paczkach 5 kg	„ przywozu	418	19/12	1916

Śliwek świeżych	zakaz wywozu i przew.	253	10/8	1916
Śliwek suszonych	„ przywozu	418	19/12	1916
Słomy	„ wywozu i przew.	66	10/3	1916
Słupów telegraficznych	„ „ „	66	10/3	1916
Smoly	„ „ „	66	10/3	1916
Sodu, połączeń soli	„ „ „	66	10/3	1916
Soli chemicznych	„ „ „	66	10/3	1916
Soli chromowych i połączeń	„ „ „	66	10/3	1916
Soli cynkowej i połączeń cynku	„ „ „	66	10/3	1916
Soli cynowej i połączeń cyny	„ „ „	66	10/3	1916
Soli fosforanów i połączenia	„ „ „	66	10/3	1916
Soli glinowej i połączeń glinu	„ „ „	66	10/3	1916
Soli kuchennej klasy taryfy XLV.	„ „ „	3	31/12	1916
Soli kwasu octowego (drzew- nego) octanów	„ „ „	66	10/3	1916
Soli manganu i połączeń man- ganu	„ „ „	66	10/3	1916
Soli miedzi i połączeń	„ „ „	66	10/3	1916
Soli nawozowych	„ „ „	66	10/3	1916
Soli niklu i połączeń niklu	„ „ „	66	10/3	1916
Soli ołowianej i połączeń oło- wiu	„ „ „	66	10/3	1916
Soli potasowej i połączeń po- tasowych	„ „ „	66	10/3	1916
Soli żelaza i połączeń żelaz- nych	„ „ „	66	10/3	1916
Spirytusu drzewnego	„ „ „	66	10/3	1916
Sprzętów domowych i ku- chennych z białej blachy	„ „ „	66	10/3	1916
Srebra	„ „ „	66	10/3	1916
Środków spożywczych	„ „ „	66	10/3	1916
Śrub do śmig	„ „ „	66	10/3	1916
Stali (także starej)	„ „ „	66	10/3	1916
Statków drewnianych lub że- laznych	„ „ „	66	10/3	1916

Strączkowych owoców	zakaz wywozu i przew.	66	10/3	1916
Strzelniczych materyałów i wybuchowych	" "	66	10/3	1916
Sucharów dla armii i okrętów	" "	66	10/3	1916
Surowic ochronnych i leczni- czych na choroby zaraźli- we zwierząt dla doświad- czeń	" "	66	10/3	1916
Świec	" "	3	31/12	1916
Świdrów	" "	66	10/3	1916
Szafranu	" przywozu	418	19/12	1916
Szampana	" "	418	19/12	1916
Szamatowych cegieł	" wywozu i przew.	16	14/1	1916
" "	" "	66	10/3	1916
Szamat	" "	16	14/1	1916
"	" "	66	10/3	1916
Szczeci	" "	66	10/3	1916
Szkła optycznego	" "	66	10/3	1916
Szkła ogniskowego i czerepów szklanych	" "	66	10/3	1916
Szkła do lusterek i na stoły	" przywozu	418	19/12	1916
Szkła surowego i szlifowanego	" wywozu i przew.	66	10/3	1916
Szmat papierowych	" "	3	31/12	1916
" "	" "	66	10/3	1916
Szmat wszelkich	" "	66	10/3	1916
Szmerglu	" "	66	10/3	1916
Sznurów	" "	3	31/12	1916
"	" "	66	10/3	1916
Sztucznego jedwabiu	" "	3	31/12	1916
Sztucznych kwiatów	" przywozu	418	19/12	1916
Syenitu	" "	418	19/12	1916
Tacek	" wywozu i przew.	66	10/3	1916
Technicznych skórzanych ar- tykułów	" "	66	10/3	1916
Teleskopów	" "	66	10/3	1916
Teromierzy i sprawdzianów podkładowych do budowy kolei	" "	66	10/3	1916

Terpentyny	zakaz wywozu i przew.	66	10/3	1916
Teru	" " "	66	10/3	1916
Tiulu angielskiego („Bobbinet“)	" przywozu	418	19/12	1916
Tiulu i materyi tiulowych	" "	418	19/12	1916
Tiulu jedwabnego i półjedwabnego	" "	418	19/12	1916
Tkanin elastycznych, oczkowych lub szmuklerskich towarów, jedwabnych lub w części z jedwabiu, filozeli i jedwabiu sztucznego	" "	418	19/12	1916
Tłuszczów perfumowanych	" wywozu i przew.	66	10/3	1916
Tłuszczów wszelkich	" " "	66	10/3	1916
Torfu	" " "	66	10/3	1916
Torfowego węgla	" " "	66	10/3	1916
Torped i ich części składowych	" " "	66	10/3	1916
Toru	" " "	66	10/3	1916
Towarów galanteryjnych z drzewa, i tokarskich lub snycerskich materyałów	" przywozu	418	19/12	1916
Towarów galanteryjnych z metali nieszlachetnych	" "	418	19/12	1916
Towarów galanteryjnych z żelaza	" "	418	19/12	1916
Towarów kolonialnych	" wywozu i przew.	66	10/3	1916
Towarów lyońskich z nieszlachetnych metali lub z aliazów metali	" przywozu	418	19/12	1916
Towarów plecionych, przednich i najprzedniejszych	" "	418	19/12	1916
Towarów szmuklerskich (guzików)	" "	418	19/12	1916
Towarów tkanych i haczkowanych	" "	418	19/12	1916
Towarów wszystkich klas taryfy, montowanych metalami szlachetnymi	" "	418	19/12	1916

Towarów z celuloиду i innych podobnych materyałów	zakaz przywozu	418 19/12 1916
Towarów z pianki morskiej, z bursztynu, lignitu (gagat), z kości słońiowej, masy perłowej, szyldkretu, prawdziwego lub imitowanego	" "	418 19/12 1916
Towarów z półszlachetnych metali	" "	418 19/12 1916
Towarów z metali nieszlachetnych, lub z aliażów metali, całkowicie lub częściowo pozłacanych lub posrebrzanych, złotem lub srebrem prasowanych, także w połączeniu z najprzedniejszymi materyałami	" "	418 19/12 1916
Towarów żelaznych, złoconych lub posrebrzanych, (także w związku z najprzedniejszymi materyałami) z wyjątkiem gromochronów	" "	418 19/12 1916
Ubrań, bielizny, towarów ozdobnych i innych szytych rzeczy, całych lub częściowo z jedwabiu, z koronek, lub z koronkami	" "	418 19/12 1916
Ubrań i innych artykułów konfekcyi	" "	418 19/12 1916
Uniformów	" wywozu i przew.	66 10/3 1916
Upręży i części upręży	" " "	66 10/3 1916
Utlenionej wody	" " "	66 10/3 1916
Wachlarzy wszelkiego rodzaju	" przywozu	418 19/12 1916
Wagonów	" wywozu i przew.	66 10/3 1916
Walców drogowych, parowych	" " "	66 10/3 1916
Wanilii	" przywozu	418 19/12 1916
Waty	" wywozu i przew.	66 10/3 1916

Węgla drzewnego	zakaz wywozu i przew.	66	10/3	1916
Węgla do palenia (wszelkiego)	" " "	66	10/3	1916
Wełny drzewnej	" " "	3	31/12	1916
Wełny	" " "	66	10/3	1916
Wełnianego aksamitu, korenek, haftów, dywanów	" przywozu	418	19/12	1916
Wina	" wywozu i przew.	66	10/3	1916
Wina musującego	" przywozu	418	19/12	1916
Wina z gron	" "	418	19/12	1916
Winogron suszonych	" "	418	19/12	1916
Winogron świeżych	" "	418	19/12	1916
Wind	" wywozu i przew.	66	10/3	1916
Winnego kamienia	" " "	66	10/3	1916
Wiór drewnianych (o ile się ich nie używa tylko jako materiału do opakowania)	" " "	3	31/12	1916
Wioseł	" " "	66	10/3	1916
Wiśni	" przywozu	418	19/12	1916
Witryolu (wszelkich gatunków)	" wywozu i przew.	66	10/3	1916
Włosieni	" " "	66	10/3	1916
Włosów ludzkich	" przywozu	418	19/12	1916
Włosów zwierzęcych	" wywozu i przew.	66	10/3	1916
Wodoru	" " "	66	10/3	1916
Wód mineralnych	" " "	150	18/5	1916
Wód perfumowanych	" przywozu	418	19/12	1916
Wody utlenionej	" wywozu i przew.	66	10/3	1916
Wojskowych artykułów z blachy emaliowanej	" " "	66	10/3	1916
Wosku ziemnego	" " "	3	31/12	1916
Wosku mineralnego	" " "	3	31/12	1916
Wosku (zwierz. i roślin.)	" " "	66	10/3	1916
Wozów ciężarowych	" " "	66	10/3	1916
Wozów desygnacyjnych	" " "	66	10/3	1916
Wozów osobowych, towarowych i części składowych	" " "	66	10/3	1916
Wozów do transportu chorych	" " "	66	10/3	1916

Wstążek	zakaz przywozu	418	19/12	1916		
Wstążek (z wyjątkiem wstążek do kapeluszy)	" "	418	19/12	1916		
Wstęg, kijów mierniczych	" wywozu i przew.	66	10/3	1916		
Wyrobów ślusarskich, artystycznych	" przywozu	418	19/12	1916		
Wyrobów sztucznych z piór, jako futer	" "	418	19/12	1916		
Wyrobów z prawdziwych i nieprawdziwych koralu i pereł, wyrobów z granatów	" "	418	19/12	1916		
Wyrobów ze srebra	" "	418	19/12	1916		
Zabawek dzieciennych wszystkich taryf	" "	418	19/12	1916		
Zajęczych skór	" wywozu i przew.	253	10/8	1916		
Zakaz przewozu i przywozu z państw nieprzyjacielskich		10	6/1, 17	14/1, 35	5/2	1916
Zakaz przewozu i wywozu	66	10/3, 150	18/5, 253	10/8, 388	14/11	1916
Zapalnych środków	" wywozu i przew.	66	10/3	1916		
Zapalniczek kieszonkowych	" "	66	10/3	1916		
Zboża	" "	66	10/3	1916		
Zegarków do obserwacji	" "	66	10/3	1916		
Zegarków kieszonkowych, w złotej lub pozłacanej oprawie	" przywozu	418	19/12	1916		
Zegarków w srebrnej lub posrebrzanej lub w innej oprawie	" "	418	19/12	1916		
Żelatyny	" wywozu i przew.	388	14/11	1916		
Żelaza wogóle i manganowego	" "	66	10/3	1916		
Żelaznych wyrobów	" "	66	10/3	1916		
Żelaznych towarów (o wadze ponad 100 kg.)	" "	253	10/8	1916		
Zgrzebeł końskich	" "	66	10/3	1916		
Ziarnego wosku	" "	3	31/12	1916		
Ziemiaków	" "	66	10/3	1916		

Złota	zakaz wywozu i przew.	66	10/3	1916
Złotych i platynowych wy- robów	„ przywozu	418	19/12	1916
Żółtka (płynnego lub suszo- nego)	„ wywozu i przew.	66	10/3	1916
Żużli	„ „ „	66	10/3	1916
Żużli szklanych	„ „ „	66	10/3	1916
Zwierząt do doświadczeń nau- kowych	„ „ „	66	10/3	1916
Żywicy	„ „ „	66	10/3	1916

V.

ZAKAZY PRZYWOZU I PRZEWOZU Z PAŃSTW
NIEPRZYJACIELSKICH.

Alabastrowych płyt	Zakaz przywozu i przew.	17	14/1	1916
Alkoholicznych aromatycznych esencji	„ „ „	35	5/2	1916
Ananasów	„ „ „	17	14/1	1916
Batystu	„ „ „	35	5/2	1916
Bibułek do papierosów wszel- kiego rodzaju	„ „ „	35	5/2	1916
Brzoskwiń	„ „ „	35	5/2	1916
Celuloidowych wyrobów	„ „ „	35	5/2	1916
Chustek koronkowych	„ „ „	35	5/2	1916
Czereśni	„ „ „	35	5/2	1916
Cygaterowego papieru	„ „ „	35	5/2	1916
Daktyli	„ „ „	17	14/1	1916
„	„ „ „	35	5/2	1916
Dywanów	„ „ „	35	5/2	1916
Esencji alkoholicznych, aro- matycznych	„ „ „	35	5/2	1916
Fig w pudełkach, skrzyne- czkach i małych opakowa- niach	„ „ „	35	5/2	1916
Gazy	„ „ „	35	5/2	1916

Gruszek	Zakaz przywozu i przew.	35	5/2 1916
Haftów ażurowych (towar wy- palany)	" " "	35	5/2 1916
Jabłek	" " "	35	5/2 1916
Jedwabnych wyrobów	" " "	35	5/2 1916
Jedwabnych i półjedwabnych tkanin	" " "	35	5/2 1916
Kaparów	" " "	17	14/1 1916
"	" " "	35	5/2 1916
Kapeluszy wszelkiego rodzaju	" " "	35	5/2 1916
Kobierców wiązanych	" " "	35	5/2 1916
Kobierców pod nogi z filcu także drukowanych	" " "	35	5/2 1916
Koronek	" " "	35	5/2 1916
Kwiatów świeżych	" " "	10	6/1 1916
" "	" " "	35	5/2 1916
Kwiatów sztucznych w ca- łych lub w częściach z ma- teriałów tkackich	" " "	35	5/2 1916
Liści ozdobnych świeżych lub suszonych	" " "	35	5/2 1916
"	" " "	35	5/2 1916
Ludzkich włosów	" " "	35	5/2 1916
Lyońskich towarów	" " "	35	5/2 1916
Marmurowych płyt	" " "	17	14/1 1916
Modnych towarów	" " "	35	5/2 1916
Moreli	" " "	35	5/2 1916
Morskiej pianki i wyrobów	" " "	35	5/2 1916
Napojów wysokowych palo- nych z wyjątkiem rumu	" " "	35	5/2 1916
Octu perfumowanego	" " "	35	5/2 1916
Odzieży	" " "	35	5/2 1916
Olejków perfumowanych	" " "	35	5/2 1916
Oprawek	" " "	35	5/2 1916
Papieru cygaretowego	" " "	35	5/2 1916
Perfumeryi	" " "	35	5/2 1916

Pianki morskiej i wyrobów	Zakaz przywozu i przew.	35	5/2	1916
Perfumowanych octów	" "	35	5/2	1916
Perfumowanych olejów	" "	35	5/2	1916
Pigw	" "	35	5/2	1916
Piór do pisania	" "	35	5/2	1916
Piór ozdobnych nieprzyrządzonych	" "	35	5/2	1916
Piór ozdobnych, przysposobionych i robót z nich	" "	35	5/2	1916
Płynów palonych wysokowych z wyjątkiem rumu	" "	35	5/2	1916
Płyt marmurowych i alabastrowych	" "	35	5/2	1916
Płyt suchych fotograficznych	" "	35	5/2	1916
Pomarańcz Nr. tar. cł. 12	" "	35	5/2	1916
Przedmiotów szytych z materyi	" "	35	5/2	1916
Przywozu i przewozu zakaz	17 14/1,	35	5/2	1916
Ptasich skórek	zakaz przywozu i przew.	35	5/2	1916
Rączek do piór	" "	35	5/2	1916
Rękawiczek skórkowych	" "	35	5/2	1916
Skórek z ptaków	" "	35	5/2	1916
Siatkowych materyi w rodzaju tiulów	" "	35	5/2	1916
Środków kosmetycznych	" "	35	5/2	1916
Szali wełnianych i tkanin w rodzaju szalów	" "	35	5/2	1916
Szampana	" "	35	5/2	1916
Szczotkarskich towarów z oprawą z przednich materiałów (z wyjątkiem pędzli)	" "	35	5/2	1916
Tiulów	" "	35	5/2	1916
Tkanin cienkich (undichte)	" "	35	5/2	1916
Tłuszczów	" "	35	5/2	1916
Towarów jedwabnych i półjedwabnych	" "	35	5/2	1916

Towarów lyońskich	Zakaz przywozu i przew.	35	5/2	1916
Towarów modnych	" " "	35	5/2	1916
Towarów strojnych i innych szytych przedmiotów z ma- teryi	" " "	35	5/2	1916
Towarów z pianki morskiej	" " "	35	5/2	1916
Towarów szczotkarskich z o- prawą z przednich mate- ryałów (z wyjątkiem pe- dzli)	" " "	35	5/2	1916
Towarów z szyldkretu praw- dziwych lub naśladowa- nych a także w połączeniu ze zwyczajnymi, przednimi lub najprzedniejszymi ma- teryałami	" " "	35	5/2	1916
Traw ozdobniczych	" " "	17 14/1, 35	5/2	1916
Trufli	" " "	17 14/1, 35	5/2	1916
Ubrań	" " "	35	5/2	1916
Wełnianych szali	" " "	35	5/2	1916
Wina (z winogron) w beczuł- kach i flaszkach	" " "	35	5/2	1916
Wina musującego	" " "	35	5/2	1916
Włosów ludzkich	" " "	35	5/2	1916
Zakaz przywozu i przewozu		17 14/1, 35	5/2	1916

VI.

SPIS ALFABETYCZNY*) WOJENNYCH ROZPORZĄDZEŃ KRAJOWYCH GOSPODARCZYCH

umieszczonych w Dzienniku ustaw i rozporządzeń krajowych.

Cen maksymalnych w drobnej sprzedaży śliwek świeżych, suszonych i powidła śliwkowego ustanowienie **105** 21/9 1916.

Ceny maksymalne ziemniaków w drobnej sprzedaży **95** 6/9 1916.

Chleba i mąki spożycia karty kontroli **13** 31/3, **45** 28/10 1915.

Chleba podawania w przedsiębiorstwach gospodnio-szynkarskich zakaz **116** 24/10 1916.

Chleba wyrobu i jego ceny maksymalnej regulujących przepisów zmiana **5** 21/1 1916.

Chleba wyrób **67** 1/6 1916.

Chleba wyrobu i zbytu uregulowanie **35** 18/8 1915.

Chleb — zaprowadzenie nowych przepisów o wyrobie chleba **107** 4/10 1916.

Chleb — zniesienie dotychczasowych przepisów, co do wagi i ceny chleba na czas wojny **34** 18/8 1915.

Chleb — zmiana postanowienia **34** z dnia 18/8, **40** 14/10 1915.

Cukier — o podawaniu go do napojów i potraw w przedsiębiorstwach gospodnio-szynkarskich tudzież w cukierniach, **64** 18/5 1916.

Cukier — zaprowadzenie kart urzęd. dla kontroli i spożycia cukru **27** 11/3 1916.

Cukier — zaprowadzenie uzupełniających kart dla kontroli spożycia cukru **31** 22/3 1916.

Cukier — uchylenie rozp. **31** z dnia 22/3, zaprowadzającego uzupełniające karty cukrowe **33** 31/3 1916.

*) Podajemy tu rozporządzenia za rok 1915 i 1916; w roku 1914 bowiem, od wybuchu wojny, nie wydano żadnych rozporządzeń krajowych.

- Cukier — uzupełnienie rozp. 33 z dnia 31/3, w sprawie zaprowadzenia kart cukrowych **63** 17/5 1916.
- Cukru cen maksymalnych ustanowienie w handlu hurtownym i detalicznym **36** 18/8 1915.
- Cukier — uzupełnienie rozp. 36 z dnia 18/8, co do cen maksymalnych **42** 11/10 1915.
- Cukru opodatkowanego spis zapasów **12** 13/2 1916.
- Cukier — podwyższenie cen maksymalnych cukru, z dnia 18/8 1915. **4** 16/1 1916.
- Cukru w handlu hurtownym i detalicznym w Galicyi ceny maksymalne **111** 10/10 1916.
- Handel drobny krupami jęczmiennymi **49** 6/12 1915; **113** 12/10 1916.
- Handel drobny mąką **39** 9/9 1915; **2** 9/1 1916.
- Handel drobny owocami strączkowymi **84** 5/7 1916.
- Handel drobny owocami strączkowymi — uzupełnienie rozporządzenia 84 z dnia 5/7 1916 **93** 26/8 1916.
- Handel drobny sianem i słomą **51** 5/5 1916.
- Handlu jajami uregulowanie **66** 29/5 1916.
- Handel jajami — zmiana rozp. 66, z dnia 29/5 1916. **94** 29/8 1916
- Handel wyrobami młynarskimi z hreczki **13** 24/1 1916.
- Jajami handlu uregulowanie **66** 29/5 1916.
- Jajami handel — zmiana rozp. 66 z dnia 29/5 1916 **94** 29/8 1916.
- Jęczmienia i owsa własnego zbioru uregulowanie spożycia przez producentów, utrzymujących się z własnych zapasów **108** 4/10 1916.
- Jęczmiennymi krupami drobny handel **49** 6/12 1915; **113** 12/10 1916
- Kart urzędowych dla kontroli spożycia chleba i mąki zaprowadzenie **25** 12/5 1915.
- Kart urzędowych dla kontroli spożycia chleba i mąki, ograniczenie ważności **26** 17/5 1915.
- Kart urzędowych dla kontroli spożycia cukru zaprowadzenie **27** 11/3 1916.
- Kart uzupełniających dla kontroli spożycia cukru dla miast, miasteczek i miejscowości fabrycznych i przemysłowych zaprowadzenie **31** 22/3 1916.
- Karty urzędowe dla kontroli spożycia cukru — zmiana rozp. 27 z dnia 11/3 1916 i rozp. 31 z dnia 22/3 1916 — **33** 31/3 1916.

- Karty urzędowe dla spożycia cukru — uzupełnienie rozp. 33 z dn. 31/3 1916. **63** 17/5 1916.
- Karty urzędowe dla kontroli spożycia cukru przeznaczonego na smażenie owoców **73** 10/6 1916.
- Kawa — bezpośrednio wydawanie jej konsumentom **75** 20/6 1916.
- Kawy palonej i surowej spis zapasów, wedle stanu z dnia 20/6 1916. **76** 20/6 1916.
- Kawy obrotu uregulowanie **77** 25/6 1916.
- Kukurudzianej mąki i grysiku drobna sprzedaż **30** 22/3 1916.
- Kukurudzy i prosa na paszę użycie **124** 23/11 1916.
- Mąka — drobny handel **39** 9/9 1915; **2** 9/1 1916.
- Mąki pszennej, jednolitej drobna sprzedaż **52** 8/5 1916.
- Mąki drobna sprzedaż **68** 31/5 1916.
- Mąki wprowadzenie w obrót **69** 31/5 1916.
- Mąka — nowe przepisy o wprowadzeniu mąki w obrót **106** 4/10 1916.
- Mąki uregulowanie używania **32** 10/7 1915.
- Mąki i chleba spożycia karty kontroli **13** 31/3, **45** 28/10 1915; **126** 15/12 1916.
- Mięsa i tłuszczu ograniczenie spożywania **88** 24/7 1916.
- Mięsa i tłuszczu ograniczenie spożywania — zmiana przepisów rozp. 88 z dnia 24/7 1916 **96** 4/9 1916.
- Mięsa spożywania ograniczenie **27** 15/5 1915.
- Mleka używania ograniczenie w przemyśle gospodnio-szynkarskim w obrębie m. Krakowa **3** 12/1, **72** 10/6 1916.
- Mleka używania ograniczenie w przemyśle gospodnio-szynkarskim w obrębie m. Stanisławowa **26** 6/3 1916.
- Napojów palonych spirytusowych ograniczenie sprzedaży i spożywania **1** 30/12 1915.
- Obrót — wprowadzenie mąki w obrót **69** 31/5 1916.
- Obrotu kawą uregulowanie **77** 25/6 1916.
- Obrót mąką — o wprowadzeniu jej w obrót nowe przepisy **106** 4/10 1916.
- Obrotu pewnymi gatunkami zwierzyny uregulowanie **118** 27/10 1916.
- Obrotu tłuszczami surowymi, produktami tłuszczowymi i olejami jadalnymi uregulowanie **101** 10/9 1916.

- Obrotu ziemniakami ze zbioru r. 1916, uregulowanie 100 7/9, 112 11/10, 114 15/10 1916.
- Ograniczenie spożywania mięsa i tłuszczu 88 24/7 1916.
- Ograniczenie spożywania mięsa 27 15/5 1915.
- Ograniczenie sprzedaży i spożywania napojów spirytusowych i niedenaturowanego spirytusu 29 7/6 1915.
- Ograniczenie używania mleka w obrębie m. Stanisławowa, w przemyśle gospodnio-szynkarskim 26 6/3 1916.
- Ograniczenie używania mleka w obrębie m. Krakowa, w przemyśle gospodnio-szynkarskim 72 10/6 1916.
- Olejów jadalnych, produktów tłuszczowych i tłuszczów surowych spis zapasów wedle stanu z dnia 20/9 1916 97 6/9 1916.
- Owiec strzyży terminu ustanowienie 99 11/9 1916.
- Owocami strączkowymi drobny handel 84 5/7 1916.
- Uzupełnienie rozporządzenia 84 z dnia 5/7 1916 93 26/8 1916.
- Owoce strączkowe — ustalenie ilości, jaką należy zostawić producentom rolnym 103 14/9 1916.
- Pieczыwo białe — zniesienie dotychczasowych przepisów, zaprowadzających jednolity gatunek białego pieczywa na czas wojny 34 18/8 1915.
- Pieczыwa uregulowanie wyrobu i zbytu 35 18/8 1915.
(Zmiana postanowienia 35 z dnia 18/8, dotyczącego wypiekania drobnego pieczywa oraz rozporządzenia 34, dotyczącego ceny maksymalnej chleba) 40 14/10 1916.
- Poświadczenia transportowe dla przesyłek ziemniaków 114 15/10 1916.
- Prosa i kukurudzy użycie na paszę 124 23/11 1916.
- Przepisy drobnego handlu mąką 2 9/1 1916.
- Przepisów zmiana, regulujących wyrób i cenę maksymalną chleba 5 21/1 1916.
- Sianem i słomą drobny handel 51 5/5 1916.
- Spirytusowych napojów i niedenaturowanego spirytusu ograniczenie sprzedaży i spożywania 29 7/6 1915.
- Spirytusu niedenaturowanego ograniczenie sprzedaży 1 30/12, ex 1915.
- Sprzedaż drobna mąki pszennej, jednolitej 52 8/5 1916.
- Sprzedaż drobna mąki 68 31/5 1916.

Sprzedaż drobna mąki kukurudzianej i grysiku kukurudzianego 30 22/3 1916.

Tłuszczami surowymi, produktami tłuszczowymi i olejami jadalnymi uregulowanie obrotu 101 10/9 1916.

Tłuszczów surowych, produktów tłuszczowych i olejów jadalnych spis zapasów, wedle stanu z dnia 20/9 1916 97 6/9 1916.

Tłuszczu i mięsa ograniczenie spożywania 88 24/7 1916.

(Zmiana przepisów rozp. Nr. 88, z dnia 24/7) 96 4/9 1916.

Wyrób chleba 67 1/6 1916.

Wyrób chleba — zaprowadzenie nowych przepisów 107 4/10 1916.

Wyrobów młynarskich z hreczki drobny handel 13 24/1 1916.

Zboża mielenie i śrutowanie przez producentów rolnych, zaopatrujących się z własnych zapasów 92 25/8 1916.

(Nowe przepisy o mieleniu i śrutowaniu zboża) 119 5/11 1916.

Zboża i mąki zużywania ograniczenie i podwyższenie niektórym klasom ludności ilości dziennego spożywania chleba 32 10/7 1915.

Ziemniaków w drobnej sprzedaży ceny maksymalne 95 6/9 1916.

Ziemniakami ze zbioru r. 1916 uregulowanie obrotu 100 7/9, 112 11/10 1916.

(Rozszerzenie przepisów rozp. 100 7/9 i rozp. 112 11/10, co do obrotu ziemniakami 114 15/10 1916.

Ziemniaków w drobnej sprzedaży (do 10 cetn. metr.) ceny maksymalne 44 1/11 1916.

Zwierzyny pewnych gatunków uregulowanie obrotu 118 27/10 1916.

VII.

RZECZOWY UKŁAD WOJENNYCH GOSPODARZYCH ROZPORZĄDZEŃ KRAJOWYCH.

A) Rośliny zbożowe i produkty z roślin zbożowych.

1. Zboże.

Uregulowanie zużycia zboża 32 10/7 1915.

Mielenie zboża przez producentów rolnych, zaopatrujących się z własnych zapasów 92 25/8 1916.

Uregulowanie spożycia jęczmienia i owsa własnego zbioru przez producentów rolnych **108** 4/10 1916.

(Rozszerzenie przepisów rozporz. **108** 4/10) **119** 5/11 1916.

Drobny handel jęczmiennymi krupami **49** 6/12 1915; **113** 12/10 1916.

Handel wyrobami młynarskimi z hreczki **13** 24/1 1916.

Użycie na paszę kukurudzy i prosa **124** 23/11 1916.

2. Mąka.

Drobny handel mąką **39** 9/9 1915; **2** 9/1, **68** 31/5 1916.

Wprowadzenie mąki w obrót **106** 4/10 1916.

Uregulowanie używania mąki **32** 10/7 1915.

Drobna sprzedaż mąki pszennej, jednolitej **52** 8/5 1916.

Drobna sprzedaż mąki kukurudzianej i grysiku **30** 22/3 1916.

Zaprowadzenie kart kontroli spożycia mąki **13** 31/3, **45** 28/10 1915.

3. Chleb.

Zniesienie dotychczasowych przepisów co do wagi i ceny chleba na czas wojny, jakoteż co do jednolitego gatunku białego pieczywa **34** 18/8 1915.

Zmiana postanowienia **34** z dnia 18/8, **40** 14/10 1915.

Uregulowanie wyrobu i zbytu chleba i pieczywa **35** 18/8 1915.

Wyrób chleba **67** 1/6 1916.

Zmiana przepisów o wyrobie chleba i o jego cenie maksymalnej **5** 21/1 1916.

Zakaz podawania chleba w przedsiębiorstwach gospodnioszynkarskich **116** 24/10 1916.

Zaprowadzenie kart dla kontroli spożycia chleba **13** 31/3, **24** 12/5, **45** 28/10 1915; **126** 15/12 1916.

Ograniczenie ważności rozp. **25** 12/5 1915 — **26** 17/5 1915.

B) Rośliny okopowe.

Ziemniaki.

Ceny maksymalne ziemniaków w drobnej sprzedaży **95** 6/9 1916.

Uregulowanie obrotu ziemniakami ze zbioru r. 1916 **100** 7/9, **112** 11/10 1916.

Rozszerzenie przepisów rozp. **100** 7/9, i rozp. **112** 11/10, w sprawie obrotu ziemniakami **114** 15/10 1916.

Ceny maksymalne ziemniaków w drobnej sprzedaży (do wagi **10** cetn. metr.) **44** 1/11 1915.

C) Rośliny strączkowe.

- Handel drobny owocami strączkowymi 84 5/7 1916.
 Uzupełnienie rozp. 84 5/7, 93 26/8 1916.
 Ustalenie ilości owoców strączkowych, jaka ma być pozostawiona producentom rolnym 103 14/9 1916.

D) P a s z e.

- Użycie na paszę kukurudzy i prosa 124 23/11 1916.
 Drobny handel sianem i słomą 51 5/5 1916.

E) Mięso i produkty mięsne.

1. Mięso.

- Ograniczenie spożywania mięsa 27 15/5 1915; 88 24/7 1916.
 Zmiana przepisów rozp. 88 24/7, 96 4/9 1916.
 Uregulowanie obrotu pewnymi gatunkami zwierzyny 118 27/10 1916.

2. Tłuszcze zwierzęce i jadalne.

- Spis zapasów tłuszczów surowych, produktów tłuszczowych i olejów jadalnych, wedle stanu z dnia 20/9 1916 97 6/9 1916.
 Uregulowanie obrotu tłuszczami surowymi, produktami tłuszczowymi i olejami jadalnymi 101 10/9 1916.
 Ograniczenie spożywania tłuszczu 88 24/7 1916.
 Zmiana przepisów rozp. 88 24/7, 96 4/9 1916.

F) Gospodarstwo nabiałowe.

- Ograniczenie używania mleka w przemyśle gospodnio-szynkarskim w obrębie m. Krakowa 3 12/1 1916.
 Zmiana rozp. 3, 12/1 1916, w sprawie ograniczenia używania mleka 72 10/6 1916.
 Ograniczenie używania mleka w przemyśle gospodnio-szynkarskim w obrębie m. Stanisławowa 26 6/3 1916.
 Uregulowanie handlu jajami 66 29/5 1916.
 Zmiana rozp. 66 29/5 — 94 29/8 1916.

PRZEMYSŁ ROLNICZY.

G) Spirytus.

- Ograniczenie sprzedaży i spożywania napojów palonych, spirytusowych 1 30/12 1916.

Ograniczenie sprzedaży i spożywania napojów spirytusowych i niedenaturowanego spirytusu 29 7/6 1915.

Ograniczenie sprzedaży spirytusu niedenaturowanego 1 30/12 ex 1915.

H) Przemysł cukrowniczy.

Podawanie cukru do napojów i potraw w przedsiębiorstwach gospodnio-szynkarskich, tudzież w cukierniach 64 18/5 1916.

Zaprowadzenie kart kontroli dla spożycia cukru 27 11/3 1916.

Zaprowadzenie uzupełniających kart dla kontroli spożycia cukru 31 22/3 1916.

Uchylenie rozp. 31 22/3 — 33 31/3 1916.

Uzupełnienie rozp. 33 31/3 w sprawie uchylenia kart cukrowych 63 17/5 1916.

Ustanowienie cen maksymalnych cukru w handlu hurtowym i detalicznym 36 18/8 1915; 111 10/10 1916.

Uzupełnienie rozp. 36 18/8, 42 11/10 1915.

Spis zapasów cukru opodatkowanego 12 13/2 1916.

Podwyższenie cen maksymalnych cukru, z dnia 18/8 rozp. 36. 1915 r. 4 16/1 1916.

Termin wydawania kart dla kontroli spożycia cukru, przeznaczonego na smażenie owoców 73 10/6 1916.

I) Przedmioty codziennej konsumpcji.

Postanowienia co do bezpośredniego wydawania kawy konsumentom 75 20/6 1916.

Spis zapasów kawy surowej i palonej, wedle stanu z dnia 20/6 1916 r. 76 20/6 1916.

Uregulowanie obrotu kawą 77 25/6 1916.

J) Owoce i przeróbka owoców.

Ustanowienie cen maksymalnych dla śliwek świeżych, suszonych i powidła śliwkowego, w drobnej sprzedaży 105 21/9 1916.

K) Wełna.

Ustanowienie terminu strzyży owiec 99 11/9 1916.

VIII.

SPIS CHRONOLOGICZNY WOJEN-
NYCH USTAW I ROZPORZĄDZEN
GOSPODARCZYCH.

dla Królestwa Galicyi i Lodomeryi z Wielkiem Księstwem Krakowskiem
ogłoszonych w Dzienniku ustaw krajowych.

R O K 1 9 1 5.

4. lutego: Zaprowadzenie jednolitego gatunku drobnego białego pieczywa na czas trwania wojny Nr. 11 str. 17.
17. marca: Ograniczenie wolności sprzedaży wyrobów młynarskich Nr. 12 str. 19.
31. marca: Zaprowadzenie kontroli spożycia chleba i mąki Nr. 13 str. 20.
13. kwietnia: Zaprowadzenie jednolitej wagi i ceny chleba Nr. 14 str. 24.
12. maja: Zaprowadzenie kart kontrolnych spożycia chleba i mąki Nr. 25 str. 47.
15. maja: Ograniczenie spożycia mięsa Nr. 27 str. 49.
17. maja: Ograniczenie ważności kart kontroli spożycia chleba i mąki Nr. 26 str. 48.
7. czerwca: Ograniczenie sprzedaży i spożywania napojów spirytusowych i niedenaturowanego spirytusu Nr. 29 str. 52.
10. lipca: Uregulowanie zużywania zboża i mąki Nr. 32 str. 57.
18. sierpnia: Zniesienie przepisów zaprowadzających jednolity gatunek drobnego białego pieczywa oraz jednolitą wagę i cenę chleba na czas wojny Nr. 34 str. 65.
18. sierpnia: Uregulowanie wyrobu i zbytu chleba i pieczywa Nr. 35 str. 66.
18. sierpnia: Ustanowienie maksymalnych cen cukru w handlu detalicznym, i hurtownym Nr. 36 str. 69.
9. września: Drobnny handel mąką Nr. 39 str. 75.
11. października: Ustanowienie maksymalnych cen cukru Nr. 42 str. 79.
14. października: Wypiekanie drobnego pieczywa, oraz zmiana rozporządzenia, dotyczącego cen maksymalnych chleba Nr. 40 str. 77.

19. października: Dodatek krajowy do państwowego podatku konsumcyjnego od wina, moszczu, zacieru winnego i moszczu owocowego Nr. 41 str. 78.

28. października: Karty kontroli spożycia chleba i mąki Nr. 45 str. 83.

1. listopada: Ustanowienie cen maksymalnych dla drobnej sprzedaży ziemniaków w ilościach do 10 cetnarów metrycznych Nr. 44 str. 82.

6. grudnia: Drobny handel krupami jęczmiennymi Nr. 49 str. 89.

30. grudnia ex 1915: Ograniczenie sprzedaży i spożywania palonych napojów spirytusowych i niedenaturowanego spirytusu Nr. 1 str. 1.

R O K 1 9 1 6.

9. stycznia: Drobny handel mąką Nr. 2 str. 4.

12. stycznia: Ograniczenie używania mleka w przemyśle gospodnio szynkarskim w obrębie miasta Krakowa Nr. 3 str. 6.

16. stycznia: Podwyższenie cen maksymalnych cukru w handlu detalicznym Nr. 4 str. 7.

21. stycznia: Zmiana przepisów regulujących wyrób i cenę maksymalną chleba Nr. 5 str. 9.

24. stycznia: Drobny handel wyrobami młynarskimi Nr. 13 str. 21.

6. marca: Ograniczenie używania mleka w przemyśle gospodnio szynkarskim w obrębie miasta Stanisławowa Nr. 26 str. 37.

11. marca: Zaprowadzenie urzędowych kart dla kontroli spożycia cukru Nr. 27 str. 38.

22. marca: Drobna sprzedaż mąki kukurudzianej i grysiku kukurudzianego Nr. 30 str. 43.

22. marca: Zaprowadzenie uzupełniających kart dla kontroli spożycia cukru Nr. 31 str. 44.

31. marca: Zmiana rozporządzenia dotyczącego zaprowadzenia uzupełniających kart dla kontroli spożycia cukru Nr. 33 str. 49.

5. maja: Drobny handel sianem i słomą Nr. 51 str. 68.

8. maja: Drobna sprzedaż mąki pszennej jednolitej Nr. 52 str. 69.

17. maja: Uzupełnienie rozporządzenia, zaprowadzającego urzędowe karty dla kontroli spożycia cukru Nr. 63 str. 79.

18. maja: Podawanie cukru do napojów i potraw w przedsiębiorstwach gospodnio-szynkarskich, tudzież w cukierniach Nr. 64 str. 80.

29. maja: Uregulowanie handlu jajami Nr. 66 str. 84.

31. maja: Drobna sprzedaż mąki Nr. 68 str. 87.

31. maja: Wprowadzenie w obrót mąki Nr. 69 str. 88.

1. czerwca: Wyrób chleba Nr. 67 str. 85.

10. czerwca: Zmiana postanowienia w sprawie ograniczenia mleka w przemyśle gospodnio-szynkarskim Nr. 72 str. 93.

10. czerwca: Termin wydawania kart dla kontroli spożycia cukru przeznaczonego na smażenie itp. użycie owoców Nr. 73 str. 94.

20. czerwca: Postanowienie bezpośredniego wydawania kawy konsumentom Nr. 75 str. 97.

20. czerwca: Spis zapasów kawy surowej i palonej wedle stanu z dnia 20. czerwca Nr. 76 str. 99.

25. czerwca: Uregulowanie obrotu kawą Nr. 77 str. 100.

5. lipca: Drobnny handel owocami strączkowymi Nr. 84 str. 122.

11. lipca: Podwyższenie dziennej racji spożycia zboża i wyrobów młynarskich dla osób zajętych przy żniwach Nr. 85 str. 125.

24. lipca: Ograniczenie spożycia mięsa i tłuszczów Nr. 88 str. 129.

7. sierpnia: Spis zapasów cukru opodatkowanego Nr. 12 str. 17.

25. sierpnia: Mielenie i śrutowanie zboża przez producentów rolnych, zaopatrujących się z własnych zapasów Nr. 92 str. 135.

26. sierpnia: Drobnny handel owocami strączkowymi Nr. 93 str. 140.

29. sierpnia: Uregulowanie handlu jajami Nr. 94 str. 140.

4. września: Zmiana rozp., ograniczającego spożycie mięsa i tłuszczów Nr. 76 str. 143.

6. września: Ceny maksymalne ziemniaków w drobnej sprzedaży Nr. 95 str. 141.

6. września: Spis zapasów tłuszczów surowych, produktów tłuszczowych i olejów jadalnych wedle stanu z dnia 20. września 1916 r. Nr. 97 str. 144.

6. września: Uregulowanie obrotu ziemniakami ze zbioru roku 1916 Nr. 100 str. 149.

10. września: Uregulowanie obrotu tłuszczami surowymi, produktami tłuszczowymi i olejami jadalnymi Nr. 101 str. 150.

11. września: Ustanowienie terminów strzyżenia owiec Nr. 99 str. 148.

14. września: Ustalenie ilości zajętych owoców strączkowych, które należy pozostawić producentom rolnym Nr. 103 str. 161.

21. września: Ceny maksymalne w drobnej sprzedaży śliwek świeżych, suszonych i powidła śliwkowego Nr. 105 str. 163.

4. października: Nowe przepisy o wprowadzeniu w obrót mąki Nr. 106 str. 165.

4. października: Nowe przepisy o wyrobie chleba Nr. 107 str. 166.

4. października: Uregulowanie spożycia jęczmienia i owsa z własnego zbioru przez producentów, utrzymujących się z własnych zapasów Nr. 108 str. 167.

10. października: Ceny maksymalne cukru w handlu hurtownym i detalicznym Nr. 111 str. 171.

11. października: Uregulowanie obrotu ziemniakami ze zbioru roku 1916 Nr. 112 str. 174.

12. października: Drobnny handel krupami jęczmiennymi Nr. 113 str. 174.

15. października: Poświadczenia transportowe dla przesyłek ziemniaków Nr. 114 str. 177.

24. października: Zakaz podawania chleba w przedsiębiorstwach gospodnio-szynkarskich Nr. 116 str. 179.

27. października: Uregulowanie obrotu pewnymi gatunkami zwierzyny Nr. 118 str. 181.

5. listopada: Nowe przepisy o mieleniu i śrutowaniu zboża Nr. 119 str. 185.

23. listopada: Użycie kukurudzy i prosa na paszę Nr. 124 str. 193.

15. grudnia: Rozszerzenie rozporządzenia, zaprowadzającego karty dla kontroli spożycia chleba i mąki Nr. 126 str. 196.

IX.

D O D A T E K.

**ROZPORZĄDZENIE MINISTERSTW SKARBU, HANDLU I
ROLNICTWA Z DNIA 5. LUTEGO 1916. Nr. 35. DZ. U. P.**

dotyczące ograniczenia przywozu i przewozu towarów z krajów
nieprzyjacielskich.

§ 1. Na podstawie rozporządzenia cesarskiego z dnia 24. września 1914, Dz. u. p. Nr. 251, zakazuje się w porozumieniu z królewskim węgierskim rządem przywozu i przewozu następujących towarów, wymienionych pod podanemi niżej numerami umownej taryfy celnej obydwu państw austriacko-węgierskiej Monarchii, ogłoszonej ustawą z dnia 30. grudnia 1907, Dz. u. p. Nr. 278, o ile te towary pochodzą z jednego z państw, będących z Austro-Węgrami na stopie wojennej, lub też z kolonii i okręgów ochronnych jednego z tych państw:

Nr. taryfy cłowej.

R o d z a j t o w a r u :

- | | |
|--------|--|
| 8 | Szafranu. |
| 9 b 1) | Fig w pudełkach, skrzyneczkach, koszyczkach i w podobnych małych opakowaniach. |
| 12 | Pomarańcz. |
| 14 | Daktyli. |
| 15 | Ananasów. |
| 37 | Moreli, brzoskwiń, czereśni; nadto jabłek, gruszek i pigw. |
| 40 | Trufli. |
| 54 a | Świeżych ozdobnych kwiatów. |
| 55 a | Świeżych liści ozdobnych, gałęzi. |
| 83 | Skórek z ptaków. |
| 84 | Włosów ludzkich. |
| 85 | Piór ozdobnych, nieprzyrządzonych. |
| 108 | Palonych płynów wysokokowych z wyjątkiem rumu. |
| 109 | Wina (z winogron) w beczułkach i flaszках. |
| 110 | Wina musującego. |
| 132 | Kaparków. |
| 197 | Koronek, także haftów ażurowych (towar wypalany). |
| 210 | Batystów, gazy, linonów i innych rzadkich tkanin. |

- 234 Szalów wełnianych i tkanin w rodzaju szalów; koronek i chustek koronkowych, tiulów i materyi siatkowych w rodzaju tiulów.
- 237 *b* Kobierców wiązanych.
- 237 *c* Kobierców pod nogi, innych oraz z filcu, także drukowanych.
- 247—260 Towarów z samego i półjedwabiu.
- 261 Sztucznych kwiatów, gotowych, całych lub w częściach z materyałów tkackich.
- 263 Piór ozdobnych, przysposobionych i robót z nich.
- 267, 268,
- 269 Kapeluszy wszelkiego rodzaju.
- 274 Odzieży, towarów strojnych i innych szytych przedmiotów z materyi.
- 276 *b* Towarów szcزتkarskich o. n. w. z oprawą z przednich materyałów (z wyjątkiem pendzli).
- 296/300 Bibulek do papierosów wszelkiego rodzaju.
- 341 Rękawiczek ze skóry.
- 361 *c* Towarów o. n. w. z pianki morskiej, lawy, celuloideu itd., z wyjątkiem nienaświetlonych film.
- 361 *e* Towarów o. n. w. z szyldkretu, prawdziwych lub naśladowanych, także w połączeniu ze zwyczajnymi, przednimi lub najprzedniejszymi materyałami.
- 380 Suchych, wrażliwych na światło płyt dla celów fotograficznych.
- 394 *a* 2)
- i b* 2) Płyt kamiennych z marmuru i alabastru.
- 468 Piór do pisania i rączek do piór.
- 524 Towarów lyońskich.
- 631 Octów, tłuszczów i olejków perfumowanych.
- 632 Alkoholicznych aromatycznych essencyi.
- 633 Perfum, środków kosmetycznych.

§ 2. Jeśli towary wymienionych poprzednio numerów taryfowych, pochodzące z państw neutralnych lub sprzymierzonych zostają wprowadzone do umownego obszaru cłowego obydwu państw Monarchii lub jeśli się je przez ten obszar przewozi, to uprawniony do rozporządzania nimi tutejszokrajowiec winien wnieść do wchodzącego urzędu cłowego pisemne oświadczenie, że towary nie są wyrobami państw, znajdujących się na stopie wojennej z Austro-Węgrami, ani też kolonii i okręgów ochronnych tych państw, oraz winien swym podpisem przyjąć odpowiedzialność za prawdziwość oświadczenia, stosownie do odnośnych postanowień karnych o przekroczeniach skarbowych.

Przy wymienionych § 1. towarach tkanych, kwiatach sztucznych, kapeluszach i artykułach konfekcyjnych numerów taryfy 197, 210, 234, 237 *b* i *c*, 247—260, 261, 267—269 i 274 ma oświadczenie opiewać

w tym kierunku, że ani te towary, aniteż towary przędzalnicze (tkaniny, koronki itd.), z których one są złożone, nie są w nieprzyjacielskich obszarach wyrobione (tkane, dziane itd.), albo też ulepszone (farbowane itd.).

§ 3. Przy towarach wymienionego w § 2., ustęp 2., rodzaju, oraz przy pomarańczach (Nr. t. 12), świeżych kwiatach ozdobnych i tego rodzaju liściach (Nr. t. 54 *a* i 55 *a*) oraz przy winie musującym (Nr. t. 110) winien tutejszokrajowice, uprawniony do rozporządzania tymi towarami, wykazać zgodność oświadczenia z prawdą zapomocą poświadczenia ze strony austriacko-węgierskiego konsulatu, właściwego dla miejsca wyrabiania.

Przy innych towarach wymienionego w § 1. rodzaju wystarczy, jeśli uprawniony do rozporządzania nimi wykaże w sposób wiarygodny prawdziwość oświadczenia świadectwami, których w razie potrzeby należy dostarczyć w uwierzytelnionem tłumaczeniu, wydanemi przez władze kraju, w którym się te towary wyrabia, albo też w inny sposób (przez przedłożenie listów przewozowych, papierów okrętowych, rachunków, kupieckiej korespondencji itp.). W tych wypadkach może naczelnik urzędu zaniechać żądania osobnego dowodu prawdziwości oświadczenia, jeśli uważa za niewątpliwe, że towar nie jest wyrobiony w państwach, znajdujących się z Austro-Węgrami na stopie wojennej, w koloniach tych państw lub w ich okręgach ochronnych.

§ 4. Rozporządzenie to wchodzi w życie zaraz w ten sposób, że wymienione poniżej artykuły, a mianowicie figi Nr. t. 9 *b* 1, morele, brzoskwinie, czereśnie, jabłka, gruszki i pigwy Nr. t. 37, skórki ptasie Nr. t. 83, włosy ludzkie Nr. t. 84, pióro ozdobne Nr. t. 85, szale wełniane itd. Nr. t. 234 i kapelusze męskie i dziecinne Nr. t. 267, które nie były dotychczas objęte zakazem dowozu i przewozu z państw nieprzyjacielskich, zostaną jeszcze wówczas dopuszczone do przewozu lub przywozu, jeśli według dokumentów przewozowych zostały nadane najpóźniej w dniu 15. lutego 1916 do bezpośredniego przewiezienia do lub przez umowy obszar cłowy obydwu państw Monarchii.

§ 5. Rozporządzenie ministeryalne z dnia 14. maja 1915, Dz. u. p. Nr. 120, z dnia 16. listopada 1915, Dz. u. p. Nr. 341, z dnia 6. stycznia 1916, Dz. u. p. Nr. 10 i z dnia 14. stycznia 1916, Dz. u. p. Nr. 17, tracą moc obowiązującą.

**ROZPORZĄDZENIE MINISTERSTW SPRAW
WEWNĘTRZNYCH, SKARBU, HANDLU I ROLNICTWA
Z DNIA 10. MARCA 1917, DZ. U. P. Nr. 66.**

którem zakazuje się wywozu i przewozu rozmaitych artykułów.

Na mocy artykułu VII, ogłoszonej ustawą z dnia 30. grudnia 1907, Dz. u. p. Nr. 278, umownej taryfy celnej obydwu państw austro-węgierskiej Monarchii, zarządza się w porozumieniu z Rządem królewsko-węgierskim, co następuje:

§ 1. Zakazuje się wywozu i przewozu następujących artykułów:

1. Towarów kolonialnych I. klasy taryfy celnej (ziarn i łusek kakao, kawy i herbaty),
 2. pieprzu, z wyłączeniem papryki,
 3. fig; jagód winnych i gron, suszonych; koryntów; cytryn, limonów, owoców cedratowych; kasztanów,
 4. cukru Nr. 19 taryfy celnej i melasu,
 5. zboża, słodu, owoców strączkowych, mąki i produktów mlewa, ryżu,
 6. suszonych owoców, powideł ze śliwek,
 7. kartofli, cebuli, czosnku, buraków, kapusty i innych nie wymienionych osobno jarzyn i roślin dla użytku kuchennego, świeżych lub przyrządzonych (naprzykład suchych i zasuszonych, pokrajanych, zasolonych, zamarynowanych itp.) numeru taryfy 41. do 44. włącznie, z wyjątkiem suszonych grzybów, kwaszonych ogórków i konserwów luksusowych,
 8. nasion wogóle i nasion olejnych Nru. taryfy 45 do 53 włącznie, z wyjątkiem nasion leśnych, które nie służą do wyrabiania oleju.
- Uwaga: Pod zakaz podpadają także orzechy ziemne, ziarna palm, kopry, pestki winogron, owoce lipy (nasiona), bukiew, żołądzie, dzikie kasztany.
9. korzenie cykoryi Nru. taryfy 57,
 10. trawy morskie, trawy esparto i tym podobnego materiału roślinnego na wyścielenie i plecenie, łyka, sitowia, słomy, siana, podściółki, sieczki,
 11. wszystkich, służących do celów leczniczych roślin i ich części Nru taryfy 62; nadto zioła piołunu,
 12. bydła rzeźnego i pociągowego klasy taryfy VIII,
 13. drobiu, dziczyzny i dzikiego ptactwa, ryb,
 14. niemieckich psów owczarskich (psów wilezych), terryerów airedalskich, pincerów dobermańskich, pincerów szorstkowłosych (sznaucerów niemieckich), dogów niemieckich, krótkowłosych i długo-

włosych psów bernardyńskich i nowofundlandzkich, w końcu psów leonbergerskich oraz wogóle wszystkich psów dużej rasy,

15. mleka i śmietany w stanie świeżym, sterylizowanym, kondenzowanych, lub w proszku, jaj, płynnego lub suszonego żółtka i białka z jaj, miodu, także sztucznego miodu, wosku zwierzęcego i roślinnego, gąbek kąpielowych i końskich, pęcherzy i kiszek, skórek ze złotych żył, sznurków i strun z kiszek, szczotek, włosienia końskiego i innych włosów zwierzęcych (także włosów kręconych), nadto wszelkiego rodzaju skór bydłych, końskich i świńskich, nadto skórek cielęcych, owczych, jagnięcych, kozich i z młodych kozłat,

16. tłuszczu do jedzenia wszelkiego rodzaju, łącznie ze słoniną, nadto wszystkich technicznych tłuszczów i kwasów tłuszczowych klasy taryfy XI (tranu rybiego i z fok, łoju zwierzęcego i roślinnego, oleju palmowego, oleju z ziarn palmowych i orzechów kokosowych, wosku roślinnego, kwasu stearynowego, palmitynowego, parafiny, degrasu, i kwasu olejowego, cerezyny, wazeliny i lanoliny, smarów dla wozów itp.); tłustych olejów klasy taryfy XII,

17. piwa, wina, także wina musującego, wina owocowego, moszczu, soków owocowych i z jagód, niewygotowanych do gęstości, miodu do picia, soku z cytryn, wszystkich palonych napojów wysokowych, octu jadalnego, essencji octowej i kwasu octowego.

18. towarów spożywczych Nru. taryfy 113 do 130 włącznie, to jest w szczególności chleba, sucharów dla armii i okrętów, pieczywa (biszkoptów, ciastek, ciast, opłatków itd.), sago, tapioki, arrowrootu, towarów z ciasta, mięsa, kiełbas mięsnych, sera, śledzi i innych ryb, niewymienionych osobno, solonych, suszonych lub inaczej przyrządzonych, kawioru, surogatów z kawy, masła z kakao, proszku i masy z kakao, czekolady i fabrykatów czekoladowych, wszystkich konserwów z ryb, mięsa, owoców i jarzyn — tych ostatnich z wyjątkiem konserwów luksusowych — wygotowanego do gęstości moszczu i takich soków owocowych i z jagód; ekstraktów słodowych, preparatów słodowych i towarów cukrowych,

19. wszystkich zakazanych tem rozporządzeniem środków spożywczych, jeśli są hermetycznie zamknięte lub jeśli tylko z powodu ich otworzenia podpadają pod Nr. taryfy 132,

20. łozy do wyplatania Nru. taryfy 133, orzechów kamienych Nru. taryfy 137, trzciny do krzesel Nru. taryfy 136 i 279, grubych rogózek pod nogi i mat z sitowia, łyka, trzciny i podobnego materiału, nadto z włókien juty, kokosu, manili itp., koszy do pakowania i do przenoszenia,

21. drzewa opałowego, nadto europejskiego drzewa budowlanego i użytkowego Nru. taryfy 134 a, także progów kolejowych, oraz słupów telegraficznych, nadto przykrajanego drzewa na obręcz, także z tak zwanym zamkiem, przysposobionego drzewa beczkowego, ostruganych lub obkrajanych tafelek drewnianych Nru. taryfy 347, fornir — z wy-

jątkiem fornir z drzew szlachetnych na fabrykację mebli —, nadto płyt, wyrobionych przez sklejanie fornir, drutu drewnianego i wełny drzewnej (o ile nie są używane wyłącznie jako materiał do pakowania), kołków z drzewa (gwoździ drewnianych), także tak zwanego drzewa kołkowego; surowego, przysposobionego lub obrobionego drzewa na łożyska na ręczną broń, nadto wyrobów kołodziejskich oraz drzewa, przysposobionego do robót kołodziejskich i rękojeści do narzędzi,

22. kory korkowej, żwiru korkowego, mąki korkowej, korku w kostkach, płytach i szybach, kamieni korkowych, zatyczek, podeszew i innych towarów z korku z wyjątkiem towarów galanteryjnych,

23. węgla drewnianych, torfu (także wojłoków roślinnych) i węgla torfowych, lingnitu i węgla opałowych wszelkiego rodzaju, koksu (także koksu naftowego) i wszystkich wyrobionych z tych materiałów stałych, sztucznych materiałów palnych (brykietów itd.),

24. kamfory, celluloidu (także drzazg i odpadków),

25. kruszców wszelkiego rodzaju, dwusiarczka żelaza (pirytu) i odpadków przy przetapianiu pirytu, żużli z hut metalowych,

26. szmerglu i sztucznych, twardych materiałów szlifierskich, oraz wyrobionych zeń środków szlifierskich,

27. azbestu i towarów azbestowych (także azbestyny [talku]), grafitu, cegieł grafitowych, tyglów grafitowych do topienia i ich skorup, krzemkówki, także masy krzemkówkowej do zatrzymywania ciepła, kaolinu, magnezytu i towarów magnezytowych, glinki szamotowej, cegieł szamotowych i innych ogniotrwałych cegieł lub tego rodzaju technicznych artykułów.

Uwaga: nie należą tu oprawione lub nieoprawione ołówki,

28. materiałów farbiarskich, drzew farbiarskich i wyciągów z materiałów farbiarskich oraz wszelkiego rodzaju farb, także farb smołowych.

Uwaga: Pod ten zakaz podpadają także sadza, bistr sadzowy, proszek węglowy oraz czernidła mielone i przysposobione, dalej smarowidło na trzewiki Nru. taryfy 605 do 608 i farby lakierowe Nru. taryfy 624, natomiast nie podpadają glinki farbiarskie, biel cynkowa, biel ołowiana, litopon, cynkolit, dalej farby emaliowe i farby do malowania na szklenie, oraz farby, przysposobione jako farby malarskie i pastelowe,

29. materiałów garbarskich, kory garbarskiej, drzew garbarskich i ekstraktów garbarskich wszelkiego rodzaju.

Uwaga: Pod drzewa garbarskie podpada także drzewo szlachetnego kasztanu,

30. mazi Nru. taryfy 164, także odwodnionej,

31. żywicy, zwykłej, kolofonii, smoły wszelkiego rodzaju (Nrów. taryfy 165 i 166), smoły bednarskiej, browarowej, szcزتkarskiej i powoźniczej (Nru. taryfy 167), ozokerytu (wosku ziemnego, wosku górniczego), surowego (Nru. taryfy 172), terpentyny, oleju terpentynowego,

oleju smołowego [oleju żywicznego] (Nr. taryfy 173), nadto wszystkich gum i żywic Nru. taryfy 174,

32. olejów mineralnych klasy taryfy XXI wraz ze smołą z węgla brunatnego i łupku,

33. bawełny (także sztucznej bawełny [effilochés], odpadków bawełnianych, waty bawełnianej i wełny do czyszczenia), nadto przędzy bawełnianej i przędzy wstępnej do niej, wreszcie wszystkich towarów bawełnianych,

Wyjęte są sztuczne skóry (pegamoid etc.) oraz towary, wymienione w numerach taryfy 195 do 199 włącznie (tiule i materiały siatkowe w rodzaju tiulów, firanki i siatki na meble bobinetowe lub w rodzaju koronki, odznaczone tkane, koronki — także hafty ażurowe — hafty, towary posamonicze i guzikarskie),

34. konfekcyi z towarów, w poprzednim punkcie zakazanych z wyjątkiem bielizny ozdobnej, konfekcyi damskiej i dziecięcej.

Uwaga: do p. 33 i 34: Nieistotna przymieszka jedwabiu nie wyklucza od zakazu towarów zakazanych w obydwu poprzednich punktach,

35. lnu, konopi, juty i innych, niewymienionych osobno roślinnych materiałów przedzalniczych (między tem łądyg chmielu i pokrzywy), wszystkich ich również w odpadkach, jako wata lub pakuły, nadto przędzy z tych materiałów przedzalniczych (między tym przędzy papierowej i tekstylozy), wreszcie wszystkich towarów klasy taryfy XXIII, łącznie z towarami powroźniczymi i artykułami technicznymi.

Wyjęte są towary, wyliczone pod Nrami taryfy 210, 211, 212 i 215 (batysty, gazy, linony i inne tkaniny rzadkie, koronki, zęby, tiule i materiały siatkowe w rodzaju tiulów, hafty, towary pasamonicze i guzikarskie),

36. konfekcyi z towarów, zakazanych w poprzednim punkcie, z wyjątkiem bielizny ozdobnej, konfekcyi damskiej i dziecięcej.

Uwaga do p. 35 i 36: Nieistotna przymieszka jedwabiu nie wyklucza od zakazu towarów, zakazanych w obydwu poprzednich punktach,

37. wełny (także sztucznej wełny, odpadków z wełny, waty wełnianej i czesanki), przędzy wełnianej i towarów wełnianych (także filców), klasy taryfy XXIV i wyczesków na kapelusze z filcu wełnianego.

Wyjęte są towary, wymienione w numerach taryfy 232 i 234 (towary pasamonicze i guzikarskie, szale i tkaniny w rodzaju szalów, koronki i chustki koronkowe, tiule i materiały siatkowe w rodzaju tiulu),

38. konfekcyi z towarów, zakazanych w poprzednim punkcie, z wyjątkiem konfekcyi damskiej i dziecięcej.

Uwaga do p. 37 i 38: Nieistotna przymieszka jedwabiu nie wyklucza od zakazu towarów, zakazanych w obydwu poprzednich punktach,

39. uniformów, wszelkiego rodzaju artykułów uniformowych, także plecaków i rzemyków do wiązania trzewików,

40. wszelkiego rodzaju jedwabiów (przędzonych i nieprzędzonych, także kokonów i odpadków, oraz waty), jedwabiu sztucznego, także kięconego, przędzy jedwabnej w związku z innymi materiałami przedzalnycznymi, nadto materiałów jedwabnych na balony i tkaniny z surowej przędzy z odpadków jedwabnych (tkaniny burettowej) i gęstej, surowej tkaniny z jedwabiu floretowego (przędzy jedwabnej), również konfekcyi z wymienionych poprzednio tkanin,

41. grubych szczotek (szczotek końskich),

42. papki papierowej, bielonej lub niebielonej, surowej papki do fabrykacyi papy dachowej (papki surowej ze szmat) i papy dachowej, papieru do pakowania, papierów czułych na światło, papieru do kopio-wania (indygo, karbon), papieru naftalinowego i drukarskiego,

43. kauczuku, gutaperki (także balaty), surowej lub czyszczonej, oraz odpadków z nich, faktysu (surogatu) z kauczuku), nadto towarów kauczukowych Nrów taryfy 305 do włącznie 320 i innych towarów, zawierających kauczuk,

44. ceraty i towarów z niej Nrów taryfy 321, 325 i 326, okryć do wozów i innych okryć Nru taryfy 322, z wyłączeniem tych okryć, które używa się w zwykłym ruchu kolejowym i okrętowym, linoleum,

45. skóry wszelkiego rodzaju i pergaminu Nrów taryfy 328 do 337 włącznie, nadto wycinków skóry, okrawków i pasów skórzanych (Nr. taryfy 342), odpadków skóry,

46. towarów siodlarskich, rymarskich, torbowych i skórnych, o ile nadają się one do wojskowego użytku, nadto artykułów technicznych ze skóry lub skóry surowej Nru. taryfy 344,

47. trzewików i butów wszelkiego rodzaju z podszewami ze skóry bez względu na wagę, nadto opanków,

48. rękawiczek męskich, z wyjątkiem ze skóry glacé,

49. futer owczych, jagnięcych, kozich i z koziołków i sporządzo-nych z nich towarów,

50. baraków i części składowych baraków, namiotów i części skła-dowych namiotów (także pieców namiotowych, okuć, drągów i pali namiotowych), drewnianych łódek, wiosel, dalej skrzyń do gotowania i tacek, oraz nart, przysposobionego drzewa na narty, kijów do nart i ich części składowych, łąków i rusztowań na siodła, oraz rusztowań dla transportów na koniach itd.,

51. cptycznego szkła, surowego i szlifowanego,

52. surowego żelaza, żelaza i stali, starego łamanego i w odpadkach do topienia i spawania.

Uwaga: Należą tu także żelazo nakrzemione, żelazo manganowe i inne stopy żelaza,

53. żelaza dulowego, ingotów, kawałków z żelaza lanego i ka-wałków z żelaza spawalnego odszwejsowanego, bramy, platyny,

54. żelaza i stali w sztabach, fasonowanego i niefasonowanego

Nru. taryfy 431 (także żelaza dźwigarowego i modelowanego wszelkiego rodzaju),

55. żelaza i blachy stalowej wszelkiego rodzaju i grubości numerów taryfy 432 i 433 (także białej blachy),

56. drutu żelaznego i stalowego numerów taryfy 434 i 435 o grubości 0.3 mm i ponadto,

57. rur z kutego żelaza i takich sztuk łączących,

58. konstrukcyi mostowych, także rozłożonych,

59. puszek z białej blachy, nie napełnionych, sprzętów domowych i kuchennych z białej blachy, artykułów zapotrzebowania wojskowego z blachy emaliowanej, (flaszek polowych, menażek etc.), zgrzebeł końskich,

60. szyn i innych materyałów kolejowych numerów taryfy 446 i 447. lokomotyw, tenderów oraz wozów towarowych i osobowych dla kolei i ich części składowych, nadto kolei polnych i materyałów dla kolei polnych,

61. kos, sierpów (także sierpów z zębami),

62. drągów żelaznych i kłonic, skobli, oskardów i łopat, młotów o wadze sztuki większej jak 500 g, siekier, toporów (także szpiców toporowych), haków, cęgów (także nożyc do drutu), kluczów mutrowych i napinaczy drutu, wszystkich tych czarno lub zwyczajnie obro-bionych,

63. pilników o długości dziuba ponad 150 mm, pił, świrdrów wszelkiego rodzaju gwintownic, wszelkiego rodzaju wyciągadeł drutu z żelaza i kamienia, rzezaków i dłut,

64. sztyftów z drutu o średnicy ponad 1 mm i klamer drucianych o średnicy ponad 2 mm, podków, gwoździ do butów dla podbijania butów górskich,

65. żelaznych łańcuchów o grubości ogniwi na 2 mm i więcej i takich ogniwi,

66. drutu kolczastego, wszelkiego rodzaju i grubości lin drucianych, plecionek z drutu żelaznego i stalowego, także sieci ochronnych przed torpedami,

67. igieł do maszyn pończoszgarskich każdej grubości,

68. trenzli, kandarów, strzemion, ostróg, okuc i innych żelaznych części uprząży do jazdy wierzchem i wozem,

69. broni wszelkiego rodzaju, panczerzy ochronnych, tarcz ochronnych, konstrukcyi pancernych dla armat oraz wszelkich części składowych tych towarów,

70. podków, bródek u podków, kotwic okrętowych, bosaków, wszelkiego rodzaju żelazek do wspinania się, oraz takich żelazek dla budowy telegrafów, łożysk kulkowych, sztuk żelaza i stali lanej o wadze poszczególniej sztuki ponad 100 kg,

71. nieszlachetnych metali oraz stopów i związków tych metali między sobą i z innymi materyałami, także jako stary metal, odpadków

i pozostałości, oraz płyt, blach, drągów, sztab i drutów z powyższych materiałów,

72. wszelkiego rodzaju towarów w każdym stadyum przeróbki, do których wyrobienia użyto metali, wymienionych w punkcie 71. lub ich stopów i związków.

Uwaga: Pod ten zakaz nie podpadają tylko towary żelazne, obciążone mosiądzem, miedzią, niklem, cyną, cynkiem, ołowiem, lecz także platerowane tymi metalami.

Towary, oznaczone w tem rozporządzeniu wyraźnie jako zakazane, nie podpadają pod ten wyjątek,

73. czeionek drukarskich, tkanin z drutu metalowego,

74. zapalniczek kieszonkowych wszelkiego rodzaju i ich części składowych, n. p. lontów, sztyftów cereizynowych etc.,

75. kotłów (flasz) dla transportu ścięzionych gazów, aparatów destylacyjnych, także w stanie rozłożonym.

76. ruchomych lokomobil, parowych walców drogowych, pomp dla gorącego powietrza, pulsometrów, kompresorów i maszyn do ochładzania, motorów palnikowych i traktorów wszelkiego rodzaju, także w stanie rozłożonym.

77. wszelkiego rodzaju kafarów, wielokrążków, dźwigni, wałów, wind, ruchomych kranów, maszyn do przerabiania metali, maszyn do wyrabiania materiału drzewnego i papieru, także w stanie rozłożonym,

78. wszelkiego rodzaju maszyn do rozdrabniania (młynów kulowych, miazdżarek wałkowych, mialkarek etc.), maszyn do wyrabiania prochu, materiałów wybuchowych i amunicji, także w stanie rozłożonym,

79. maszyn do nabijania kołkami i zszywania podeszew, także w stanie rozłożonym,

80. miechów klasy taryfy XL, kuźni polowych i polowych pieców piekarskich, kuchni polowych, skrzyń do gotowania, aparatów desyntezyjnych, drabin ruchomych, także w rozłożonym stanie,

81. kondensatorów elektrycznych, także rozłożonych,

82. aparatów telegraficznych (także do radiotelegrafii), telefonicznych i mikrofonów, urządzeń piorunochronnych, antenów (części składowych masztów i przewodów dla radiotelegrafu), izolatorów dla budowy telegrafów i telefonów, montowanych lub niemontowanych.

Uwaga: Pod ten zakaz nie podpadają izolatory szklane dla przewodów pokojowych,

83. wszelkiego rodzaju elementów galwanicznych, akkumulatorów oraz ich części składowych.

Uwaga: Należą tu także elektryczne lampki kieszonkowe, suche baterie i ich części składowe,

84. drutów izolowanych,

85. kabli telegraficznych i telefonicznych,

86. węgla elektrycznych,

87. wozów i sań ciężarowych, kuchni ruchomych i pieców piekarskich, wozów i noszy dla transportu chorych, wozów desynfekcyjnych i ich części składowych,

88. bicykliów, samochodów (także motocykliów i motorów samochodowych), nadto przyrządów lotniczych wszelkiego rodzaju wraz z częściami składowymi i przynależnościami powyższych artykułów, także przegródki i materiałów komórkowych na statki powietrzne i balony,

89. okrętów drewnianych i żelaznych, okrętów parowych, łodzi motorowych i ich części składowych i przynależności,

90. czystego złota wraz z takim srebrem, oraz stopów złota i srebra w monetach i cegiełkach, nadto surowego starego łamanego i w odpadkach, dalej ziarn i ziarneczek, płyt, drażków, sztabek, drutów, blachy, wstęg i pasów ze złota i srebra, złota w listach i pozłótki.

Uwaga: W obrocie podróżujących handlowych dopuszczalny jest wywóz monet srebrnych do najwyższej kwoty 20 K,

91. monet i nieszlachetnego metalu.

Uwaga: W obrocie podróżujących handlowych dopuszczalny jest wywóz tych monet do najwyższej kwoty 10 K,

92. platyny, chlorków platyny i towarów platynowych,

93. instrumentów niwelacyjnych, planimetrów, węgielnic bębnowych, aeronautycznych i nautycznych przyrządów kątowych, nautycznych mierników jazdy, mierników głębokości, chronometrów, zegarów dla obserwacji, kompasów i przynależności do nich, kompasów bąkowych i ich przenośni, toromierzy i sprawdzianów podkładowych dla budowy kolei, nadto większych wstęg miernicznych w kapslach, wreszcie kijów miernicznych,

94. szkielec teatralnych i polowych, okularów i masek ochronnych wszelkiego rodzaju, reflektorów i przyrządów do mierzenia odległości, optycznych aparatów sygnałowych i ich części składowych,

95. aparatów fotograficznych i kinematograficznych (z wyjątkiem zabawek w tym rodzaju), płyt fotograficznych, papierów i chemikaliów fotograficznych, film,

96. soli kuchennej klasy taryfy XLV,

97. następujących chemicznych materiałów pomocniczych i chemicznych produktów:

a) antymonu, bromu, rtęci, ceru, toru, ich soli i związków, fosforu, siarki, siarczku fosforu, chlorku siarki,

b) kwasu siarkowego, bezwodnika kwasu siarkowego, wszystkich związków siarki (siarczków) i wszystkich siarczanów, siarczynów i podsiarczynów (jak sól Glauberska, sól gorzka, siarczan amonowy, siarczan miedzi, siarczan żelaza i wszystkie inne siarczany), kwasu solnego i chlorków wszelkiego rodzaju (jak chlorku potasu i sodu), oraz nadchloranów, wapna chlorowanego i innych podchlorynów, kwasu azotowego jak również wszystkich soli kwasów azotowego i azotawego (azotanów i azotynów, jak saletra i baryt azotowy), kwasu winowego

(kwasu winawego, otrzymanego z kamienia winnego), kamienia winnego, surowego i rafinowanego, winianu potasowego, soli Seignetta i innych soli kwasu winowego (winianów), drożdży winnych w formie ciasta i suszonych, kwasu cytrynowego i cytrnianu wapniowego, kwasu szczawowego i soli kwasu szczawowego (jak szczawianu sodowego i potasowego), kwasu mrówkowego i soli kwasu mrówkowego (mrówczanów), kwasu borowego i jego soli,

c) soli potasowych i połączeń potasu wszelkiego rodzaju (jak potażu, potasu surowego, nadmanganianu potasowego, potasu żrącego i ługu potasowego, chlorku potasu, siarczanu potasu, cyankalium itd.), sodu, dwuwęglanu sodu, sody żrącej, ługu sodowego, nadmanganianu sodowego, cynku sodu, wszystkich soli ołowiu i połączeń ołowiu (jak popiołu ołowianego, glejty ołowianej, bieli ołowianej, minii, massicot, cukru ołowianego itd.), wszystkich soli i połączeń cyny (jak chlorku cyny [chlorku cynawego] i chlorku cynowego, tlenku cyny, dwutlenku cyny itd.), wszelkich soli cynkowych i połączeń cynku (jak chlorku cynku i ługu chlorku cynku, tlenku cynkowego, chemicznie czystego, siarczanu cynku itd.), soli i połączeń glinu (jak kalcynowanej glinki, atonu, siarczanu i chlorku glinu itd.), połączeń amoniaku (jak surowej i zgęszczonej wody gazowej, amoniaku, gryzącego (ciekłego), salmiaku, siarczanu amonowego itd.), soli kwasu octowego (drzewnego) [octanów], jak octanu wapniowego, sodowego itd.), wszystkich soli i połączeń magneu, miedzi, niklu i żelaza, połączeń chromu wszelkiego rodzaju jak alunu chromowego, chromianu potasowego, wszystkich fosforanów, karbidu i dwutlenku wodoru,

d) gliceryny surowej i rafinowanej, ługu spodniego, lysolu, lysoformu, formaldehydu, paraldehydu i przetworów formaldehydowych, kolloidium, stałej nitrocelulozy, acetylocelulozy, wiskozy itd. jakoteż ich roztworów w dowolnych rozpuszczalnikach, chloroformu, alkoholu metylowego (spirytusu drzewnego), fuzlu, acetonu, olejów acetonowych, kwasu octowego zgęszczonego, bezwodnika kwasu octowego, kwasu chlorooctowego, eteru etylowego (siarczanów) i wszystkich prostych i złożonych eterów, także eteru enantowego, jak również wszystkich przetworów organicznych, używanych do wyrobu materiałów wybuchowych i farb smołowych.

Tutaj należą specjalnie wszystkie lekkie i ciężkie oleje, otrzymane przy suchej destylacji węgla, jak benzol, toluol, ksylol, naftalina, antracen, fenole, krezole, aldehydy, ketony, hydrole i pochodne wszystkich tych produktów,

e) wszystkich skondenzowanych i płynnych gazów (jak tlenu, wodoru, płynnego amoniaku itd.),

f) albuminów, albuminoidów, kaseiny, kaseogommy,

g) skrobii (także mączki skrobiowej), kleju mącznego (dekstryny, leiogommy), gommeliny i innych, nie wyliczonych szczegółowo su-

rowców gumowych; kłajstru, kleju tkackiego i innych przetworów do klejenia lub apretury, zawierających mączkę skrobiową,

h) drożdży prasowanych,

i) surogatów mydła, polimentów, past do czyszczenia, zawierających tłuszcz lub mydło, krochmalu do dodania połysku,

98. pokostów olejnych i lakierów pokostowych numerów taryfy 623 i 624,

99. materiałów leczniczych, związków leków i przyrządzeń leków wszelkiego rodzaju i formy, dla ludzi i zwierząt wraz z materiałami, służącymi do rozpoznania, zapobieżenia i zwalczania chorób u ludzi i zwierząt, środków opatrunkowych wszelkiego rodzaju, formy i opakowania, instrumentów, sprzętów i przyrządów chirurgicznych i lekarskich, wraz z termometrami do mierzenia gorączki i wszystkimi innymi instrumentami, sprzętami i przyrządami, służącymi do rozpoznania, zapobieżenia i zwalczania chorób u ludzi i zwierząt, oraz części takich przedmiotów, także w stanie niegotowym, przyrządów bakteriologicznych, materiałów dla hodowania bakterii (agar-agar, żelatyny, peptonu), materiałów do szczepień ochronnych, surowic ochronnych i leczniczych na choroby zaraźliwe zwierząt do doświadczeń,

100. perfumowanych octów, tłuszczów i olejów, alkoholicznych aromatycznych essencji, zawierających alkohol towarów perfumowanych i środków kosmetycznych numerów taryfy 631, 632 i 633 b,

101. świec, mydeł i towarów z wosku klasy taryfy XLVIII,

102. towarów palnikowych, materiałów do strzelania i wybuchowych klasy taryfy XLIX, min rzecznych i morskich i naczyń na miny, torped i ich części składowych, np. rezerwoarów powietrznych, łusk na patrony wybuchowe, mechanizmów poruszających, śrub na śmigła,

103. środków nawozowych wszelkiego rodzaju, soli nawozowych (zawierających potas, fosfor lub azot) tudzież nawozów, wyrabianych z azotu z powietrza, nadto kości, rogów, tarcz rogowych, szpiców rogowych, odpadków z kości, rogów i racie, w szczególności rur rogowych,

104. środków pastewnych wszelkiego rodzaju, jak otręby, osypki, wyłuskanych kolb kukurydzy, makuchu z siemienia i innych stałych pozostałości z fabrykacji tłustych olejów, także mielonych okrawków buraczanych, karmy posilnej z melasy itd.,

105. gałganów (szmat) wszelkiego rodzaju i wszelkich odpadków do fabrykacji papieru, okrawków papierowych (wiór papierowych), makulatury, starych sieci, starych lin i starych powrozów Nru. taryfy 658, wszelkiego rodzaju obrzynków z garbowanej i niegarbowanej skóry na klej (także mąki skórzanej i makuchu ze skóry); czerepów szklanych, szkła ogniskowego i szlaki szklanej.

§ 2. Odnośnie do towarów wywożonych jest uprawnione Ministerstwo skarbu, właściwe według stacyi załadowania, odnośnie do towa-

rów przewożonych toż Ministerstwo, właściwe według stacyi nadejścia, do zezwalania na wyjątki od powyższych zakazów w porozumieniu z c. i k. Ministerstwem wojny.

Co do zezwoleń na wywóz w tak zwanym małym obrocie granicznym niepotrzeba porozumienia się z c. i k. Ministerstwem wojny i zezwoleń takich może udzielać właściwe Ministerstwo skarbu według własnego zeznania.

Przesyłki próbek towarowych, podlegających zakazowi (karty z próbkami, próbki w odcinkach i próby, nadające się tylko do używania, gdy się je przewozi listami pocztowymi jako próbki pocztowe, o ile z zachodzących okoliczności nie można powziąć, że przesłanie jako próbki nastąpiło tylko w celu obejścia istniejących zakazów.

Wykluczone od tego przywileju są wzory i próbki środków żywności, farb, kauczuku i towarów kauczukowych, jedwabiu i towarów jedwabnych, środków leczniczych, wszelkiego rodzaju szlachetnych i nieszlachetnych metali i wszelkich rzadkich metali, rzadkich glinek (ceru, toru) i innych związków, sztyftów cereizynowych na zapalniczki, broni, części składowych broni, amunicyi, części składowych amunicyi, wszelkiego rodzaju środków strzelniczych, wybuchowych i zapalnych, membran węglowych na kapsle mikrofonowe.

§ 3. Ruch graniczny samochodami (automobilami i kołami motorowymi), kotami do jazdy, wozami ciężarowymi, końmi, mułami, osłomulami, osłami, innemi zwierzętami pociągowemi i juczniemi oraz bydłem pastewnem pędzonym przez granicę umownego obszaru celnego, jest dopuszczalny według następujących postanowień:

a) z powiatów granicznych, leżących z tej strony, do przyległych powiatów zagranicznych można powyższe artykuły przeprowadzać w obrocie przemysłowym i gospodarskim, jakoteż do innego przejściowego użytku, w ruchu podróznym i handlowym lub też w celu wygonu na pastwisko tylko za zezwoleniem rządowych władz bezpieczeństwa (rządowych władz policyjnych lub starostw) i tylko w postępowaniu zapiskowym z obowiązkiem wprowadzenia rzeczy tych z powrotem przez graniczny urząd celny, wymieniony wyraźnie w certyfikacie zezwolenia, a to w ciągu terminu, który będzie wyznaczony odpowiednio do zachodzących okoliczności. Osobom, znanym w urzędzie i zasługującym na zaufanie, mogą graniczne urzędy celne zezwolić w krótkiej drodze na taki ruch graniczny pod takimi samymi warunkami;

b) artykuły, wyliczone w ustępie pierwszym tego paragrafu, wprowadzane z powiatu granicznego zagranicy do przyległego powiatu granicznego, leżącego z tej strony, dla celów przemysłowych lub gospodarskich, do innego użytku przejściowego, w ruchu podróznym i handlowym lub też w celu wygonu na pastwisko należy poddać celnemu postępowaniu zapiskowemu celem zabezpieczenia sobie prawa do wolnego wywiezienia tych rzeczy z powrotem. Wywóz powrotny jest do-

zwolony tylko przez graniczny urząd celny, oznaczony w rewersie zapiskowym z uwzględnieniem odnośnego wniosku strony i po stwierdzeniu tożsamości dotyczących przedmiotów;

c) zakazy w sprawie ruchu granicznego, zawarte w § 1. niniejszego rozporządzenia, jakoteż postanowienia, wydane w § 3., punkt *a)* i *b)*, nie mają zastosowania do środków komunikacyjnych tych kursów pocztowych, które idą przez granice celne, o ile owych środków komunikacyjnych używa się do służby pocztowej.

§ 4. W wypadkach na szczególne uwzględnienie zasługujących mogą naczelnicy krajów na specjalną prośbę zezwalać w porozumieniu z wojskowymi komendami terytoryalnymi na wywóz poszczególnych w § 3. wymienionych artykułów, jakoteż na obrót takimi rzeczami, także w wypadkach innych aniżeli wymienionych w § 3., punkt *a)* i *b)*.

Naczelnikom krajów wolno również w porozumieniu z krajowymi władzami skarbowymi a ewentualnie także z wojskowymi komendami terytoryalnymi zezwalać gospodarzom wiejskim, którzy mieszkają w powiatach granicznych z tej lub z tamtej strony i posiadają lub dzierżawią pola, łąki lub pastwiska w powiecie granicznym, leżącym z drugiej strony, albo których grunta przecięte są linią celną, a to na prośbę tych gospodarzy i wśród okoliczności, zasługujących na szczególne uwzględnienie, oraz po wydaniu odpowiednich zarządzeń celem zapobieżenia ewentualnemu nadużyciu:

a) na wolny wywóz przez linię celną wymienionych w § 1. płodów naturalnych tych gruntów, względnie zboża, potrzebnego do ich zasiewu;

b) na przekraczanie granicy drogami bocznymi z własnym bydłem i oboczem lub pastwem.

§ 5. O zezwolenie na wywóz artykułów, wymienionych w §§ 3. i 4., winni posiadacze tychże prosić rządowe władze bezpieczeństwa (rządowe władze policyjne lub starostwa), względnie graniczne urzędy celne.

Zezwolenia tego, które w miarę ocenienia odnośnych władz można w danym razie uczynić zawisłym od dania odpowiedniego zabezpieczenia, należy udzielać jedynie osobom zupełnie pewnym, a to raz na zawsze albo w każdym przypadku z osobna.

§ 6. Postanowienia niniejszego rozporządzenia nie odnoszą się do transportów, przedsięwziętych w interesie państwowego zarządu wojennego.

§ 7. Za przekroczenia niniejszego rozporządzenia będzie się karało według obowiązujących norm prawnych.

§ 8. Wskutek tego rozporządzenia tracą moc obowiązującą postanowienia rozporządzeń ministerjalnych z dnia 9. lutego 1915, Dz. u. p. Nr. 30, z dnia 15. marca 1915, Dz. u. p. Nr. 61, z dnia 20. marca 1915, Dz. u. p. Nr. 71, z dnia 8. maja 1915, Dz. u. p. Nr. 119, z dnia 24. maja 1915, Dz. u. p. Nr. 151, z dnia 5. lipca 1915, Dz. u. p. Nr. 188, z dnia 31. lipca 1915, Dz. u. p. Nr. 226, z dnia 23. sierpnia 1915, Dz. u. p.:

Nr. 247, z dnia 20. września 1915, Dz. u. p. Nr. 277, z dnia 15. października 1915, Dz. u. p. Nr. 311, z dnia 21. listopada 1915, Dz. u. p. Nr. 342, z dnia 31. grudnia 1915, Dz. u. p. Nr. 3 ex 1916, z dnia 14. stycznia 1916, Dz. u. p. Nr. 16 i z dnia 9. lutego 1916, Dz. u. p. Nr. 38.

ROZPORZĄDZENIE MINISTERSTW SKARBU, HANDLU I ROLNICTWA Z DNIA 19. GRUDNIA 1916, DZ. U. P. Nr. 418

w sprawie zakazu importu niekoniecznie potrzebnych przedmiotów.

Na zasadzie § 1. rozporządzenia cesarskiego z dnia 24. września 1914, Dz. u. p. Nr. 251, którem upoważnia się Rząd do wydania ze względu na nadzwyczajne stosunki, spowodowane stanem wojennym, zarządzeń w przedmiocie obrotu towarów w stosunku z zagranicą, zarządza się w porozumieniu z królewsko-węgierskim Rządem, co następuje:

§ 1. Zabrania się aż do dalszego zarządzenia importu przedmiotów, wymienionych w załączniku.

§ 2. Główne urzędy celne z upoważnieniem głównych urzędów celnych I. klasy są upoważnione w obrocie celem uszlachetnienia dopuszczać za odpowiednim zabezpieczeniem na wyjątki od zakazu zawartego w § 1., o ile urzędy te są powołane do postępowania zapiskowego przy wprowadzaniu odnośnych towarów wysyłanych celem uszlachetnienia; to samo upoważnienie przysługuje krajowym władzom skarbowym, właściwym ze względu na miejsce uszlachetnienia, wówczas, jeżeli w obrocie celem uszlachetnienia postępowanie zapiskowe przeprowadzają urzędy celne z mniejszemi uprawnieniami.

Wszystkie urzędy celne są nadto upoważnione w obrocie celem poprawienia towarów lub celem zwrotu ich do zezwalania na wyjątki od tego zakazu, o ile urzędy te są w ogólności upoważnione do ekspedycji odnośnych towarów.

§ 3. Na przywóz ruchomości, które ze względu na swoją jakość taryfową podlegają pod zakaz przywozu a mają być sprowadzone z okazji przesiedlenia, wyposażenia, otrzymania spadku lub podróży, mogą zezwolić urzędy względnie władze, powołane do zezwalania na uwolnienia od cła od tych ruchomości, a to wówczas, jeśli istnieją niewątpliwie wymogi ustawowe dla ekspedycji wolnej od cła.

Od traktowania jako efekty podrózne wolne od zakazu są wykluczone na ogół biżuterje, ozdobione prawdziwymi perłami lub drogimi

kamieniami, tudzież takie zegarki, choćby podróżny przedmioty te miał na sobie.

§ 4. W okolicznościach na szczególne względy zasługujących mogą zezwalać na wyjątki od zakazu także w innych przypadkach niż wymienionych w §§ 2. i 3.:

a) główne urzędy celne, jeżeli wartość wprowadzonej za jednym razem przesyłki nie przekracza 50 K,

b) krajowe władze skarbowe, właściwe ze względu na miejsce przeznaczenia, jeżeli wartość przesyłki nie wynosi więcej niż 500 K.

c) Na inne wyjątki, o ile przywóz leży w interesie publicznym, zezwala Ministerstwo skarbu w porozumieniu z interesowanymi władzami centralnymi.

Odnosnie do przesyłek, przeznaczonych do Węgier lub Bośni i Hercegowiny są właściwe do udzielania takiego zezwolenia na przywóz królewsko-węgierskie, względnie bośniacko-hercegowińskie urzędy celne i władze skarbowe.

§ 5. Do przekroczeń niniejszego rozporządzenia należy stosować postanowienia karne dla przekroczeń przepisów cłowych. Niezależnie od kar ustawowych wprowadzone wbrew postanowieniom niniejszego rozporządzenia towary, które zostaną zatrzymane, ulegają przepadkowi, bez względu na to, do kogo należą i czy przeciw odnośnej osobie zostanie podjęte postępowanie karne.

Jeżeli drogie kamienie i prawdziwe perły i biżuterie, ozdobione prawdziwymi perłami lub drogimi kamieniami (nie wyłączając takichże zegarków) zostaną wprowadzone przez przemycenie, otrzymają połowę ceny, uzyskanej za przedmioty uznane za przepadłe, tytułem nagrody te osoby, które zasłużyły się przez wniesienie doniesienia lub wykrycie tego wykroczenia skarbowego.

§ 6. Postanowienia niniejszego rozporządzenia nie mają zastosowania do towarów, wprowadzanych z obszarów zajętych i pozostających pod c. i k. zarządem wojskowym.

§ 7. O ile niniejsze rozporządzenie zawiera postanowienia surowsze, będą one stosowane zamiast postanowień rozporządzenia ministeryalnego z dnia 5. lutego 1916, Dz u. p. Nr. 35, dotyczącego dowozu z krajów nieprzyjacielskich.

§ 8. Rozporządzenie to wchodzi zaraz w życie.

Urzędy celne są jednak upoważnione do zezwolenia na import przedmiotów jednego z rodzajów wymienionych w załączniku w ciągu jednego miesiąca po ogłoszeniu, jeżeli zostanie dostarczony dowód, że odnośne przedmioty w chwili wejścia tego rozporządzenia w życie zostały już nadane celem bezpośredniego wysłania do umownego obszaru celnego obu państw Monarchii. Powołane w § 7. rozporządzenie ma jednak zastosowanie w pełnym zakresie także w tym czasie przejściowym.

Nr. taryfy
cłowej

N a z w a t o w a r u

- z 4 Pieprz jamajski (korzenie); imbir.
6 anyż gwiazdzisty; gwoździki korzenne, kwiat muszkatułowy; gałki muszkatułowe w łupach.
7 Gałki muszkatułowe bez łup.
8 Szafran, wanilia.
9 b 1 Figi w pudełkach, paczkach, koszyczkach i tym podobnych małych opakowaniach.
10 Jagody i grona winne, suszone; korynckie.
11 Cytryny.
12 Pomarańcze.
13 Cytryny, limoniady, owoce cedrowe i pomarańcze włożone do wody słonej; małe niedojrzałe pomarańcze; łupy z pomarańcz, owocu cedrowego i cytryn, także mielone albo włożone do wody słonej.
14 Daktyle, pistacje, banany.
15 Ananasy.
16 Migdały. ,
z 17 Ziarna pinii, obrane i nieobrane z łup.
i 18
35 Winogrona, świeże.
z 37 Jabłka, orzechy i pigwy, w kilkakrotnem opakowaniu, morele, brzoskwinie, czereśnie, wiśnie, jakoteż wszelkie świeże owoce w pakietach pocztowych do 5 kilogramów.
38 Śliwki, suszone, wyschnięte.
39 O. n. w. owoce, suszone, wyschnięte albo przyprawione.
40 Trufle.
44 a Jarzyny suszone, także solone.
54 Kwiaty ozdobne, świeże i suszone.
55 Ozdobne liście, trawy, gałęzie, świeże i suszone.
56 Żywe rośliny; cebulki kwiatowe.
z 76 Ostrygi, homary.
z 83 Skórki ptasie.
z 84 Włosy ludzkie.
z 85 Pióra ozdobne, nieprzyrządzone.
108 Palone płyny wyskokowe.
109 Wino z winogron.
110 Wino musujące.
114 Pieczywo.
119 a Przedni ser stołowy.
123 Kawior i surogaty kawioru.
126 Kakao w proszku.
127 Czekolada, surogaty i fabrykaty czekoladowe.

- 128 do 131 Konserwy mięsne, rybne, jarzynowe, owocowe itp.
- z 132 Bonbony, cukierki; kaparki, korzenie do zup i potraw, fabrykaty zupne wszelkiego rodzaju.
- z 139 Bursztyn.
- z 142 Marmur, alabaster, serpentyn, granit, porfir, syenit.
- z 154 Perfumy.
- z 155 O. n. w. oleje eteryczne; sztuczne składniki wonne.
Towary bawełniane:
- 192 Najprzedniejsze.
- 193 Aksamity i aksamitne towary tkackie, także wstążki aksamitne.
- 195 Tiule i tiulowe materiały siatkowe.
- 196 Zasłony na wzór bobinettowych lub koronkowych (story, zasłony itp.) i siatki na meble, odmierzone, tkane.
- 197 Koronki, także hafty ażurowe, koronki kaustyczne.
- 198 a Hafty (paski na obszewkę; tiule i koronki, haftowane).
- i b
- 198 c O. n. w. hafty.
Towary lniane:
- 210 Batysty, gazy, linony i inne niegęste tkaniny.
- 211 Koronki, kanty, tiule i tiulowe materiały siatkowe.
- 212 Hafty.
- 213 Aksamity i aksamitne towary tkackie.
Towary wełniane:
- 230 Aksamity i aksamitne tkaniny.
- 234 Koronki i chustki koronkowe, tiule i tiulowe materye siatkowe.
- 235, 236 Hafty.
- 237 b i c Koberce pod nogi.
Towary czysto jedwabne:
- 247 Haftowane.
- 248 Tiule i tiulowe materye siatkowe, gazy, koronki i chustki koronkowe.
- 250 O. n. w. tkaniny czysto jedwabne.
- 251 Aksamity i aksamitne tkaniny.
- 252 Towary dziane i pończoszkowe.
- 253 Towary wstążkowe.
- 254 Towary posamenteryjne i guzikowe.
Towary półjedwabne:
- 255 Haftowane, tiule i tiulowe materye siatkowe, gazy, koronki i chustki koronkowe.
- 256 O. n. w. tkaniny półjedwabne.

Nr. taryfy cłowej	N a z w a t o w a r u
257	Aksamity.
258	Towary dziane i pończoszkowe.
259	Towary wstążkowe z wyjątkiem wstążek do kapeluszy.
260	Towary posamenteryjne i guzikowe.
261	Sztuczne kwiaty.
262	Części składowe sztucznych kwiatów.
263	Pióra ozdobne, przysposobione i roboty z nich.
264	Sztuczne towary futrzane z piór.
265	Roboty perukarskie i inne z włosów ludzkich.
266	Kapeluszowe wyczeski pilśniowe.
267, 268	Kapelusze wszelkiego rodzaju.
269	Kapelusze wszelkiego rodzaju, przystrojone.
271	Wachlarze wszelkiego rodzaju.
272 a 1 i 2	Parasole i parasolki, przystrojone, nadto zrobione z koronek, haftów lub czystego jedwabiu.
272 a 3 i 4	Parasole i parasolki z innych materyałów.
273	Artykuły na obszewki w całości lub części z jedwabiu; inne artykuły obszewkowe.
274	Ubranie, bielizna, towary do stroju i inne przedmioty uszyte w całości lub w części z jedwabiu, z koronek lub z koronkami. Wszelka inna odzież, bielizna, towary do stroju i inne przedmioty uszyte, przy których za podstawę obliczenia cła należy uważać jeden z wymienionych w tym spisie wyrobów przemysłu tkackiego.
281 b i c	Towary plecione, przednie i najprzedniejsze.
z 296 i 300	Bibułki do papierosów wszelkiego rodzaju.
299	Luksusowe wyroby papiernicze, o. n. w. wyroby fabryczne z zakresu obrazów drukowych, zabawki, bielizna papierowa, kwiaty i części składowe kwiatów z papieru.
315 a	Tkaniny i materye dziane, w całości w części z jedwabiu, fletu lub sztucznego jedwabiu, powleczone, napojone lub pociągnięte kauczukiem lub też zapomocą warstw kauczukowych połączone.
316 a	Tkaniny sprężyste, towary dziane i posamenteryjne w całości lub częściowo z jedwabiu, fletu lub sztucznego jedwabiu.
317	Ubrania i inne artykuły konfekcyjne sporządzone z towarów Nr. t. 315 a i 316 a.
z 340	Damskie trzewiki luksusowe.
341	Rękawiczki, skórzane, także haftowane.
345 b	Futra niegotowe, z przednich skórek.
346 b	Futra gotowe z przednich skórek.
z 361	Towary z morskiej pianki, lawy; z bursztynu, lignitu, praw-

- c, d i e dziwe lub imitowane; z kości słońiowej, masy perłowej, szyldkretu, prawdziwe lub imitowane.
- z 361 c Filmy fotograficzne, oświetlone i nieoświetlone.
- z 361 c Inne towary z celuloidy i tym podobnych sztucznych materiałów snycerskich.
- 362 Towary galanteryjne z drzewa, materiałów tokarskich i snycerskich.
- 377 Szkło zwierciadlane i tafłowe.
- 283 c Imitacye prawdziwych pereł.
- z 391, 394, 396, Płyty kamienne i roboty z alabastru, marmuru; serpentynu, granitu, porfiru, syenitu.
- 397
- 408 Towary z kamienia, przednie.
- 409 b i c Towary z kamienia z przednimi lub najprzedniejszymi materiałami.
- z 468 Pióra do pisania i rączki do piór; perły stalowe itp. małe przedmioty użytkowe.
- 474 Artystyczne roboty ślusarskie.
- 480 Towary galanteryjne z żelaza.
- 486 Towary żelazne, pozłacane lub posrebrzane lub połączone z najprzedniejszymi materiałami z wyjątkiem igieł piorunochronnych.
- 510 Ozdoby dla panów i pań z nieszlachetnych metali.
- 511 Towary galanteryjne z nieszlachetnych metali.
- 512 Metal płatkowy.
- 522 Towary z nieszlachetnych metali lub stopów metali, całkiem lub częściowo pozłacane lub posrebrzane, złotem lub srebrem nakładane lub w połączeniu z najprzedniejszymi materiałami.
- 523 Buliony, świecidełka (także płatki metalowe) i włókna z nieszlachetnych metali lub stopów metali.
- 524 Towary leońskie z metali nieszlachetnych lub stopów.
- 566 Półfabrykaty ze szlachetnych metali.
- 567 Przedmioty złote i platynowe.
- 568 Przedmioty srebrne.
- 570 Przedmioty z prawdziwych lub nieprawdziwych koralu, nieprawdziwych pereł; przedmioty z granatu.
- 571 Nieoprawione kamienie szlachetne i półszlachetne, oraz koralu obrobione, perły prawdziwe.
- 572 Towary z kamieni półszlachetnych.
- z 575 Instrumenty optyczne jakiegokolwiek rodzaju w oprawach z masy perłowej, szyldkretu, kości słońiowej, srebra, złota lub platyny; taksamo oprawy i futerały do instrumentów optycznych z perłowej masy, szyldkretu i kości słońiowej.

Nr. taryfy cłowej	N a z w a t o w a r u
576 a	Maszyny mówiące i tym podobne.
b	Wszelkie inne o. n. w. instrumenty (maszyny do pisania, maszyny do rachowania).
579	Fortepiany, pianina, harmonium i tym podobne instrumenty klawiszowe.
580 do	Organy, harmoniki ustne i do rozciągania; instrumenty muzyczne o. n. w.; mechanizmy do fortepianów i pianin, głosy do harmonium i płyty głosowe.
583	
585 a	Zegarki kieszonkowe ze złotymi lub pozłacanymi kopertami.
b	Ze srebrnymi i posrebrzanymi kopertami.
c	Z innymi kopertami.
586 a	Koperty do zegarków kieszonkowych, złote lub pozłacane.
b	Srebrne lub posrebrzane.
c	Inne koperty do zegarków kieszonkowych.
631	Ocety, tłuszcze i oleje, perfumowane.
632	Alkoholiczne, aromatyczne esencje.
633	Perfumy; środki kosmetyczne.
648	Miedzioryty i staloryty, litografie, fotografie.
649	Malowidła, obrazy oryginalne i rysunki.
651	Statuy (także popiersia i figury zwierząt), tudzież płasko-rzeźby i rzeźby silnie wypukłe.
—	Znaczki listowe (stare przepięczone i nowe), także w albumach (Nr. t. 300).
—	Starożytności, prawdziwe i naśladownictwa.
—	Zabawki dziecięce wszystkich klas taryfy.
—	Towary wszystkich klas taryfy, składane zapomocą szlachetnych metali.



38673/
2