



**AKADEMIA SZTABU GENERALNEGO**  
im. Generała Broni Karola Swierczewskiego

**KATEDRA TAKTYKI TYŁÓW**

**JAWNE**

Egz. Nr ..... 2

ppłk dypl. mgr Antoni RATAJ

**ORGANIZACJA PRZEPROWADZENIA POKAZU  
DZIAŁANIA TYŁÓW ZWIĄZKU TAKTYCZNEGO**

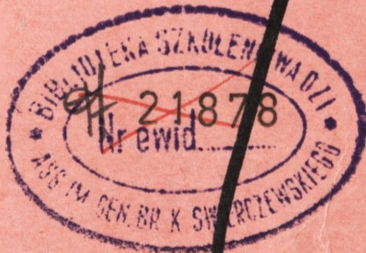

Nr ewid. \_\_\_\_\_  
**42138**

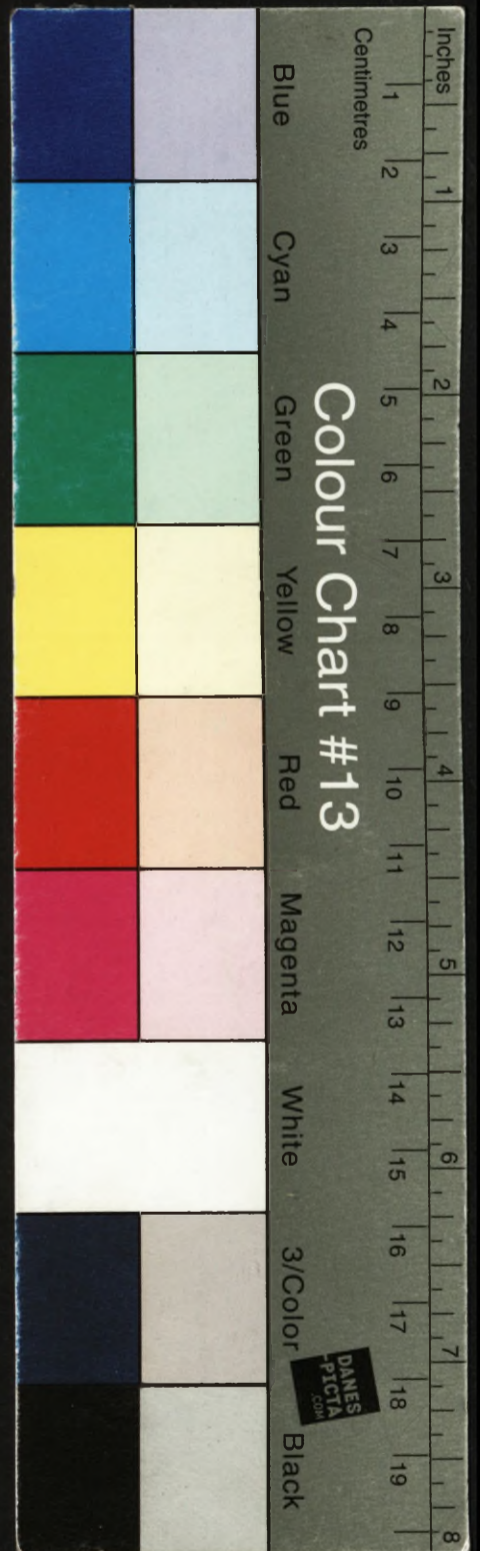

**AKADEMIA SZTABU GENERALNEGO**  
im. Generała Broni Karola Świerczewskiego

---

KATEDRA TAKTYKI TYŁÓW

**JAWNE**  
~~\_\_\_\_\_~~  
~~\_\_\_\_\_~~  
~~\_\_\_\_\_~~

Egz. Nr .....<sup>2</sup>

ppłk dypl. mgr Antoni RATAJ

**ORGANIZACJA PRZEPROWADZENIA POKAZU  
DZIAŁANIA TYŁÓW ZWIĄZKU TAKTYCZNEGO**



Nr ewid. \_\_\_\_\_

~~\_\_\_\_\_~~ 42138

AKADEMIA SZTABU GENERALNEGO  
im. gen. broni K. Świerczewskiego

KATEDRA TAKTYKI TYLÓW

JAWNE  
SŁUŻBOWE

ZATWIERDZAM  
Z-CĄ SZEFĄ KATEDRY TAKTYKI TYLÓW

PODSTAWA  
Ustawa z dnia 22 stycznia 1999 roku  
art. 86 ust. 2  
(Dz.U. RP Nr 11 poz. 95)  
podpis

Egz. Nr .... 2

plk doc. dr Wiesław WÓJTOWICZ

PRZEKLASYFIKOWANO  
Protokół Nr 12657

ppik dypl. mgr Antoni RATAJ

ORGANIZACJA PRZEPROWADZENIA PORAZU DZIAŁANIA  
TYLÓW ZWIĄZKU TAKTYCZNEGO

w 5 Dpanso w dniach 4-6.10.1973 r.



42138

Warszawa

październik

1973 r.

AKADEMIA SZTABU GENERALNEGO  
1a.gen.broni K.Świerczewskiego

KATEDRA TAKTYKI TYLÓW

ZATWIERDZAM  
ZCA SZEFA KATEDRY TAKTYKI TYLÓW

~~XXXXXXXXXX~~  
Bgz.Nr ....

ptk doc.dr Wiesław WÓJTOWICZ

Rok szkolny 1973/74

Z A G A D N I E N I E

do zajęć pokazowych oddziałów tyłów dywizji  
w terenie w dniach 4-6.10.73 r.

I Pierwszy dzień pokazu: Batalion remontowy

1. Struktura zajęcia pokazowego :

- a/ organizacja i zadania batalionu remontowego,
- b/ rozmieszczenie brem i realizacja zasadniczych zadań,
- c/ praca grupy remontowo-ewakuacyjnej,
- d/ organizacja pracy punktu zbiórki uszkodzonego sprzętu.

2. Zadania do wykonania :

- a/ w czasie pokazu notować niezbędne dane i obserwować zdarzenia w celu pogłębienia wiedzy i umiejętności,
- b/ po zakończeniu pokazu opracować wnioski praktyczne dotyczące możliwości wykonywania zadań przez brem w układzie strukturalnym i funkcjonalnym w zależności od sytuacji taktycznej.

II Drugi dzień pokazu: Batalion zaopatrzenia

1. Struktura zajęcia pokazowego :

- a/ organizacja zajmowania rejonu rozmieszczenia i praca sztabu bzaop,
- b/ rozmieszczenie i praca piekarni polowej, składu żywnościowego i mundurowego,

- e/ Rozmieszczenie i organizacja pracy składu amunicyjnego i sprzętu technicznego,
- d/ organizacja rozmieszczenia składu mps, oraz tankowania i formowanie kolumny,
- e/ organizacja ochrony i obrony kolumny transportowej, w czasie marszu,
- f/ organizacja i praca łaźni polowej i drużyny filtrów wody.

2. Zadania do wykonania

- a/ w czasie pokazu notować niezbędne dane i obserwować zdarzenia w celu pogłębienia wiedzy i umiejętności,
- b/ po zakończeniu pokazu opracować wnioski praktyczne dotyczące sprawnego funkcjonowania elementów organizacyjnych bzaop w różnych sytuacjach taktycznych.

III Przebieg dnia pokazu: batalion medyczny

1. Struktura zajęcia pokazowego

- a/ organizacja rozmieszczenia bm i praca punktu segregacji porażonych,
- b/ praca i system pomocy porażonych w bm,
- c/ organizacja pracy oddziału leczniczo-ewakuacyjnego i przygotowanie porażonych do dalszej ewakuacji,
- d/ rozmieszczenie i praca pozostałych elementów bm.

2. Zadania do wykonania :

- 1. W czasie pokazu notować niezbędne dane i obserwować zdarzenia w celu pogłębienia wiedzy i umiejętności.
- 2. Po zakończeniu pokazu opracować wnioski praktyczne dotyczące skuteczności funkcjonowania elementów bm w toku napływu porażonych i możliwości leczniczo i ewakuacyjne w różnych okolicznościach pola walki.

Opracował :

ST.ASYSTENT KATEDRY TAKTYKI TYLÓW

ppik dypl. agr Antoni RATAJ

Sprawdził :

po KIEROWNIK ZESPOŁU II KWL

ptk dypl. Czesław KRUKOWSKI

Wyk.w s 7 egz.

Egz.Nr 1-3 - Oprac.metod.

Egz.Nr 4-7 - BT.

Wyk.ppik Rataj

Druk.SB nr ks.Pf 154/TT

Dnia 29.09.1973

## PLAN POKAZU BREM

CELE: 1. Zapoznanie z realnymi możliwościami wykonania zadania przez brem w warunkach polowych.  
2. Rozwinięcie umiejętności sprawnego kierowania działaniem brem.

REJON: Zgodnie z założeniami taktycznymi.

CZAS OGÓLNY : 8.00 - 16.00 /8 godzin/.

Czas	Zagadnienia szkoleniowe	Miejsce i punkt pracy	Zdarzenia	S z y n n o ś c i		Zabezpieczenie pokazu		Uwagi metodyczne
				Kierownictwa	Wykonawców	W ludziach	W sprzęcie	
8.00-8.40	Zagadnienia wstępne	Nr 1 stanowisko dowodzenia batalionu		Dowódca batalionu : Informacja o treści pokazu i przebiegu pokazu.				Schemat organizacyjny pokazu.
8.50-9.30	Omówienie organizacji i możliwości remontowo-obslugowe batalionu rem.	Nr 2 stanowisko dowodzenia batalionu		Szef St. Techn. z-ca d-cy informuje : o strukturze organizacyjnej batalionu remont.: -możliwościach remontowych -o organizacji zaopatrzenia technicznego batalionu rem. -o organizacji kierowania i dowodzenia bat.remont.				Schematy ilustrujące problematykę zawodową w omawianych problemach.
9.40-9.50		Nr 3 stanowisko dowodzenia batalionu	Wydanie zarządzenia o organizacji GRE dla dców pododdz.	Dca batalionu wydaje zarządzenie dla d-ców pododdz.	Zca d/s techn. dców pododdz. wysłuchują zadania			
10.00-10.15	Organizacja, praca GRE	Nr 4 rejon rozmieszczenia krpg	Wydzielenie środków do GRE	Dcy pododdz.stawiają zadania odnośnie wydzielenia sił i środków.	Dcy plutonów wydzielają siły i środki z plutonów.			
10.20-11.20		Nr 5 rejon zbiórki GRE	GRE zajęta określony rejon zbiórki Meldunek o zagrządzeniu czołgu  Przybycie uszkodzonego sprzętu	Dca batalionu informuje o realizowaniu zadania Dca wysłuchuje meldunku i stawia zadanie  Dca bat.informuje o wykonaniu zadania	Dcy plut.kierują, wydzielone drużyny do miejsca zbiórki GRE. Dca plut.owak. wykonuje zadanie.  Nieetatowa dr.roz- poznania skażeń kontroluje stan napromienienia	Ludzie wg etatu 1 chor. 1 pod.zaw. 3 szer.  1 oficer 2 szer.		1 dr.rem.szolgów 1 dr.rem.poj.koł. 1 dr.rem.uzbroj. sekcja ewakuacji 1 ciąg.pancerny 1 ciąg.kołowy 1 przycz.niskopod.  Przyrzędy do rozp.skażeń.
11.20-12.00	Przerwa śniadaniowa							

1	2	3	4	5	6	7	8	9
00-20	Organizacja pracy PZUS							
50-20	1. Praca sztabu i sekcji technicznej w PZUS	Nr 6 SD batalion.	Meldowanie o rozwinięciu siłami batalionu PZUS	Dca bat. wysłuchuje meldunku i obejmuje pracę sztabu i sekcji technicznej.	Zca dcy bat. d/s tech. melduje batalion na PZUS	Etatowy personel sztabu i sekcji technicznej.	Namiot z wyp. schemat. środki łączności, dokumentacja.	
20-50	2. Praca krpq	Nr 7 rejon rozmieszczenia krpq		Dca batalionu informuje o otrzymaniu zadania przez krpq	Stan osobowy pododdz. realizuje otrzymane zadanie na stanowisku pracy.	Etatowy stan pododdz.	Ewidencyjny stan sprzętu pododdz.	Następuje podział słuchaczy na cztery grupy; pozostaje grupa nr 1.
50-20	3. Praca krpq	Nr 8 rejon rozmieszczenia krpq		Dca batalionu informuje o otrzymaniu zadania przez krpq.	Stan osobowy pododdz. realizuje otrzymane zadanie na stanowisku pracy.	Etatowy stan pododdz.	Ewidencyjny stan sprzętu pododdz.	Uczestniczy grupa II
20-50	4. Praca kru i śl	Nr 9 rejon rozmieszczenia kru i śl		Dca bat. informuje o otrzymaniu zadania przez kru i śl	Stan osobowy pododdz. realizuje otrzymane zadanie na stanowisku pracy.	Etatowy stan pododdz.	Ewidencyjny stan sprzętu pododdz.	Uczestniczy grupa III
50-20	5. Praca pl.rob. spec.pl.ew. i pl.zaop.	Nr 10 rejon rozmieszczenia plutonów		Dca bat. informuje o otrzymaniu zadania przez plutony.	Stan osobowy plutonów realizuje otrzymane zadanie na stanowisku pracy.	Etatowy stan plutonów.	Ewidencyjny stan sprzętu plutonów.	Uczestniczy grupa IV
20-00	6. Organizacja ochrony i obrony PZUS	Nr 11 rejon PZUS	napad gr. dywersyj. odparcie natarcia grupy dywersyjnej	Oficer dyżurny ogłasza alarm. Dca batalionu informuje o przebiegu zorganizowanego działania pododdz.	Pododdziały zajmują wyznaczone stanowiska i wykonują otrzymane zadania.	Stan osobowy przez kierowców.	Amunicja petardy naboje sygnał. świece dyane itp.	

16.00 - 16.20 zakończenie pokazu  
16.20 - 17.00 przejazd na obiad

Opracowali:

DOWÓDCA BATALIONU REMONTOWEGO 5 DPANC

*mgr mgr inż. Uniwersytetu LUTYŃSKI*

ST. ASYSTENT KATEDRY TARTYKI TYŁÓW

ppłk dypl. mgr Antoni RATAJ

Wyk. w 3 egz. - Bibl. Tajna  
Oprac. ppłk Rataj  
Druk. SB nr ks. Pf 151/TT  
Dnia 25. IX. 1973 r.

## P L A N

pokazu batalionu zaopatrzenia w dniu 5.10.1973 r.

CEL POKAZU: 1. Pokaz organizacji i działanie bat.zaop. w rejonie rozmieszczenia.  
2. Pogłębić wiedzę i rozwinąć umiejętności dowodzenia i kierowania pracą.

REJON POKAZU: Wyłącznie WALOWICE, wyłącznie ŁASKI GUBIŃSKIE, wył.LYSA GÓRA - mapa 1 : 25 000

CZAS : 8.00 - 16.00

z a s	Zagadnienia szkoleniowe	Miejsce, punkt pracy	Zdarzenia	C z y n n o ś c i		Zabezpieczenie pokazu		Uwagi metodyczne
				Kierownictwo	Wykonawców	w ludziach	w środkach	
1	2	3	4	5	6	7	8	9
00-40	Zajęcia planowanego rejonu.	Nr 1 skrzyżowanie dróg GUBIN-KROSNO /6089/	- meldowanie wyniku rekonesansu decy bzaop. - wydanie rozkazu na zajęcia rejonu.	- Kierownik zajęcia informuje o celu oraz o organizacji pokazu; - Deca bat. informuje o zadaniach i możliwościach bzaop.	Deca kolumny z kolumną zatrzymuje się czołem w punkcie 6089 i melduje decy bat. o gotowości do zajęcia rejonu.	Deca 14 kierowców 1 mechanik	1 sam. tech. zabezp. 8 cystern 4 ciężarowe z beczkami 1 sam. z kanist. R-14 samoch.	
50-10	Organizacja dowodzenia na SD decy bat.zaop.	Nr 2 SD decy bat./6189/		Szef sztabu bat. informuje o organizacji pracy sztabu na SD: - łączność - dokumentacja - ochrona i obrona	Skład osobowy sztabu na swoich stanowiskach pracy.	Sztab bat. w składzie: 3 oficerów 3 chorążych 4 podoficerów 3 szeregowców	1 sam. szt. 1 Gaz-69 1 sam. do przew. element. 1 sanitarka 1 motocykl K-750 5 środków	
15-50	Praca zespołu piekarni polowej.	Nr 3 /6289/	- przygotowanie wyrobów w stanie surowym, - dokonanie wypieku, - załadowanie świeżego chleba po wypieku.	Deca piekarni polowej informuje o zakresie możliwościach piekarni polowej.	Zespoły przygotowują ciasto i dokonują wypieku chleba oraz załadowują świeży chleb na samochód.	Deca piekarni 2 podoficerów 20 żołnierzy	5 sam. spec. 1 sam. cięż.	
00-20	Działanie drużyny zaop. w żywność i umundurowanie.	Nr 4 /6289/	Wydzielenie żywności do załadowania żywności na transport i ułożenie środków mundurowych na środkach transportowych.	Deca dr.dowozu żywn. informuje o zadaniach dr.dowozu żywn. i amund. oraz kieruje pracą druž.	Ładowanie żywności na środki transportowe.	d-ca 4 kierowców	4 sam. cięż. - 2 z żywn. - 1 z umund. - 1 pusty	zwrócić uwagę na sprawność org.za i wyładow. oraz BHP
25-20	Działanie komp.zaop. w amunicję z przyjęciem transportu z RBA i wydzielenie czołówek.	Nr 5 /6289/	Meldowanie o przyjęciu amunicji z transportu amijnego wydzielenie amunicji i załadowanie jej dla oddziału.	Deca komp. informuje o zadaniach i możliwościach za i wyładowczych komp.	Przyjmują i wyładowują amunicję oraz dokonują rozdziału.	1 oficer 3 chorążych 2 podoficerów 20 szeregowców	Czołówka 5 sam. cięż. kompania 10 sam. cięż.	zwraca szczególną uwagę na bezp. za i wyładow.
20-00	Przerwa na drugie śniadanie							
05-20	Rozmieszczenie transp. plut.zaop. techn. sposób ładowania min i środków wybuchowych.	Nr 6	Meldowanie o rozmieszczeniu PZT w rejonie.	Deca informuje o zadaniach, możliwościach i ilościach przewożonych poszczególnych rodzajów sprzętu techn.	Stan osobowy rozwija środki transp. w nazanym rejonie.	1 chorąży 2 podoficerów 3 kierowców	3 samoch. 1 przyczepa	

1	2	3	4	5	6	7	8	9
2.30- 3.15	Rozmieszczenie i sposób tankowania przez komp. MPS	Nr 7 /6190/	Rozpoczęcie tankowania sposobem cysterna-cysterna i ładowanie kanistrów, beczek na samochody.	Dca komp. omawia możliwości i sposoby tankowania pojazdów z podkreśleniem warunków i czasu.	Stan osobowy tankuje pojazdy z cysterny do cysterny <del>w czasie</del> i załadowuje środki MPS w opakowaniu stałym na samochody.	1 oficer 1 chorąży 2 podofic. zaw. 10 żołnierzy	3 cysterny 2 ciężar. z mat. stałym 1 pusty Razem 6	Organizacja ppoż. działanie grupy ppoż.
30- 50	Organizacja odparcia napadu na kolumnę.	Nr 8 /6289/	Kolumnę przegrupowuje się w nakazanym kierunku, grupa pozoruje atak dywersantów.	Dca bzaop. kieruje pozoracją i omawia sposoby zabezpieczenia kolumny przed napadem npl.	Dca kolumny prowadzi kolumnę i organizuje odparcie napadu npl.	1 oficer 1 chorąży 6 żołnierzy	6 samochodów ciężarowych	Minimum 50 m odległości do transportu w prowadzeniu ognia amunicja ćwiczebna
40- 00	Organizacja rozwinięcia i pracy łaźni polowej.	Nr 9	Stawianie zadania do rozwijania łaźni polowej i organizowania kąpieli.	Dca łaźni polowej informuje o sposobach rozwijania łaźni polowej i organizacja kąpieli.	Obsługa rozwija łaźnię i przygotowuje elementy łaźni do pracy.	1 podoficer 3 szereg.	1 samochód specjalny	
05- 25	Organizacja pracy drużyn filtrów wodnych.	Nr 10	Uruchomienie filtrów wodnych.	Dca drużyny omawia sposób przygotowania miejsca pracy. Określa zasady działania filtrów wodnych.	Obsługa wykonuje czynności w uruchomieniu filtrów i sprawdza pracę filtrów.	1 podoficer 3 żołnierzy	1 sam. specjal.	
00- 00	Organizacja częściowej dezaktywacji sprzętu etatowymi środkami.	Nr 11	Przybycie samochodów skażonych środkami promieniotwórczymi.	Dca omawia sposoby dezaktywacji etatowymi środkami i ludzi i transport.	Stan osobowy : - nakłada oporządzenia - przygotowują podręczne środ. obr. p/chem. - dokonuje odkażanie sprzętu.	1 podoficer 4 żołnierzy kierowców	3 samochody z ludźmi i ze środkami materiałowymi.	
00- 00	Powrót do garnizonu							
00	O b i a d							

Opracowali:  
DOWODCA BATALIONU ZAOPATRZENIA 5 DPanc

ppik Czesław KURASZKIEWICZ

ST.ASYSTENT KATEDRY TAKTYKI TYLÓW

ppik dypl. mgr Antoni RATAJ

Wyk. w 3 egz. - BT  
Oprac. ppik Rataj  
Druk. SB nr ks. Pf 153/TT  
Dnia 25.IX.1973 r.

## PLAN POKAZU BATALIONU MEDYCZNEGO w dniu 6.10.1973 r.

CEL: Zapoznanie z pracą batalionu medycznego.

REJON: Zachód WĘZYSKA Mapa 1:25 000

CZAS: Od godz. 7.00 do 13.00 dnia 6.10.1973 r.

Zas	Zagadnienia szkoleniowe	Miejsce i punkt pracy	Zdarzenia	C z y n n o ś c i		Zabezpieczenie pokazu		Uwagi meto- dyczne
				Kierownictwa	Wykonawców	w ludziach	w sprzęcie	
1	2	3	4	5	6	7	8	9
00-45	Informacja o organizacji pokazu: - cel pokazu - siły zaangażowane - warunki pokazu	Nr 1 skrzyżowanie dróg	-	Szef służby zdrowia informuje o celach pokazu i zapoznaje z dowództwem bmed.	-	-	Plansze rozwinięcia DPM. Plakat org.bmed. Zestawienie sił i środków.	
50-00	Praca posterunku rozdzielczego.	Nr 2 posterunek rozdzielczy	Podanie sygnału do przywiezienia porażonych.	Dea bmed podaje sygnał do podjechania transportu z porażonymi.	Dea plutonu ewakuacyjnego podjeżdża z kolumną do punktu rozdzielczego - sanitariusz dozymetrysta sprawdza napromienianie, rozdziela porażonych.	1 sanitariusz dozymetrysta 20 porażonych 2 kierowców	2 samochody sanit. wyposażenie dozymetrysty.	
00-30	Organizacja działania punktu zabiegów specjalnych /PZS/.	Nr 3 PZS	Przybycie porażonych, opracowanie porażonych.	Dea bmed wprowadza w pracę PZS.	Dea plut.zabiegów specjalnych kieruje pracą w PZS ustaloną instrukcją kolejności.	Dea plut.zabiegów specjalnych Sanitariusze Porażeni	Wyposażenie PZS	
30-00	Praca personelu fachowego przy segregacji wewnętrznej punktowej.	Nr 4 Plac wstępnej segregacji.	Dowożenie porażonych /rannych/ do placu wstępnej segregacji.	Dea informuje o zadaniach segregacji wewnątrz punktowej i o możliwościach komp.med. w zakresie segregacji.	Dea komp.med.prowadzi wstępą segregację i kieruje zgodnie z Jednostką Doktryną Wojsk. Med. do odpowiedniego elementu DPM.	Dea kmed 2 sanitariuszy 10 porażonych	Karty pozoracyjne Karty ewidencyjne Nosze	
0-0	Praca ciągów segregacyjnych dla ciężko, lekko i średnio porażonych.	Nr 5 oddział segregacyjny	Dostarczenie porażonych z placu wstępnej segregacji.	Dea bmed informuje o pracy i możliwościach plutonu segregacyjno-opatrunkowego.	Dea plutonów wraz z personelem prowadzącym segregację.	2 lekarzy pielęgniarki sanitariusze porażeni	Wyposażenie plutonu segregacyjno-opatrunkowego.	
5-00	Czynności plutonu chirurgicznego.	Nr 6 oddział chirurgiczny	Przybycie porażonych z oddziału segregacji.	Dea bmed informuje o pracy i możliwościach plut.chirurgicznego w zakresie operatywy i prowadzenia pooperacyjnego.	Statystują przy sprzęcie.	Lekarze pielęgniarki sanitariusze	1 sala oper. na samochodzie 1 sala p.oper. na samochodzie wyposażenie chirurg.	
05-30	Praca oddziału szpitalnego.	Nr 7 oddział szpitalny	-	Dea informuje i pokazuje możliwości przyjęć i opracowań przez drużynę szpitalną porażonych BST i chorych.	Statystowanie i dokładne informowanie o specyfice pracy.	Dea druż.szpital. pielęgniarki sanitariusze	Namioty, łóżka, wyposażenie kwatermistrz. zestawy	

	2	3	4	5	6	7	8	9
30-00	Praca oddziału ewakuacyjnego i izolatora zakaźnego.	Nr 8 oddział ewakuacji	Przybycie po opracowaniu porażonych gotowych do ewakuacji do BSZF	Dca informuje o zadaniach oddz. ewakuacyjnego i izolatora zakaźnego.	Opieka nad porażonymi przygotowanymi do ewakuacji.	Dca elementu personel porażeni	Namioty i wyposażenie	
00-30	I grupa - śniadanie							
00-30	II grupa - film instruk.	"Pierwsza pomoc na polu walki A/autostrzykawka B/ IPR" - zmiana grup						
00-00	Praca i rozmieszczenie elementów kwatermistrz. bmed.	Nr 9 kwatermistrz. komenda kuchnia rejon postoju transp. med. armijnego lądowisk dla helikopterów	-	Dca, kwatermistrz bmed informuje & pracy aparatu kwatermistrzowskiego.	Praca i wykonywanie poleceń przełożonych.	Tyły kwat.	Kuchnia, elektrownia, mps, namioty, sprzęt gosp.	
00-15	Krótkie podsumowanie pokazu i wyjazd do garnizonu na obiad.	-	-	Pokaz podsumowuje szef służby zdrowia	-	-	-	

Opracowali:

SZEF SŁUŻBY ZDROWIA 5 DPANC

kpt. lek. med. Zdzisław L Y D K O

ST. ASYSTENT KATEDRY TAKTYKI TYŁÓW

ppłk dypl. mgr Antoni R A T A J

Wyk. w 3 egz. - BT  
Oprac. ppłk Retaj  
Druk. SB nr ks. Pf 152/TT  
Dnia 25. IX. 1973 r.



BIBLIOTEKA SZALENKOWA  
Kolegium Biblioteczne Szalenkowa  
Nr ewid. \_\_\_\_\_

~~42130~~