



D

**AKADEMIA SZTABU GENERALNEGO**  
im. Generała Broni Karola Świerczewskiego

KATEDRA TAKTYKI TYŁÓW

W UŻYTKU  
SZKOLENIA

~~XXXXXXXXXX~~

Egz. Nr 52

15

plk dypl. A. GALIMURSKI

**STRUKTURA ORGANIZACYJNA, MOŻLIWOŚCI, ZADANIA  
ORAZ ZASADY DZIAŁANIA JEDNOSTEK TYŁOWYCH  
ARMII OGÓLNOWOJSKOWEJ**

(Część II – Schematy struktury organizacyjnej jednostek  
tyłowych)

278245  
ARCA  
AKADEMIA SZTABU GENERALNEGO  
im. gen. bron. K. Świerczewskiego  
38536

038536

WARSZAWA

LISTOPAD

1971

2



D

**A K A D E M I A S Z T A B U G E N E R A L N E G O**  
im. Generała Broni Karola Świerczewskiego

KATEDRA TAKTYKI TYŁÓW

WYDZIAŁ  
SŁUŻBY  
E  
Egz. Nr 52

15

plk dypl. A. GALIMURSKI

**STRUKTURA ORGANIZACYJNA, MOŻLIWOŚCI, ZADANIA  
ORAZ ZASADY DZIAŁANIA JEDNOSTEK TYŁOWYCH  
ARMII OGÓLNOWOJSKOWEJ**

(Część II – Schematy struktury organizacyjnej jednostek  
tyłowych)

18245  
ARC  
JEDNOSTKI SZKOLENIA  
KATEDRA TAKTYKI TYŁÓW  
im. gen. broni K. Świerczewskiego  
38536 038536

W A R S Z A W A

L I S T O P A D

1 9 7 1

2

AKADEMIA SZTABU GENERALNEGO  
im. gen. broni K. Świerczewskiego

KATEDRA TAKTYKI TYŁÓW

WYDZIAŁ  
SZKOLENIÓW

**T A J N E**

Egz.nr:.. 52

*Arch. nr 12657 J*

plk dypl. A. GALIMURSKI

STRUKTURA ORGANIZACYJNA, MOŻLIWOŚCI, ZADANIA  
ORAZ ZASADY DZIAŁANIA JEDNOSTEK TYŁOWYCH  
ARMII OGÓLNOWOJSKOWEJ

/Część II - Schematy struktury organizacyjnej  
jednostek tyłowych/



ARCHIWUM  
BIBLIOTEKI SZKOLENIÓW  
AKADEMII SZTABU GENERALNEGO  
im. gen. broni K. Świerczewskiego

**38536**

T R E Ś Ć :

1. Schemat struktury organizacyjnej tyłów armii ogólnowojskowej.
2. Zestawienie jednostek tyłowych armii ogólnowojskowej.
3. Schematy struktury organizacyjnej jednostek tyłowych.

str 41 - jedni med.

# SCHEMAT STRUKTURY ORGANIZACYJNEJ TYŁÓW ARMII OGÓLNOWOJSKOWEJ

TAJNE  
Eqz. nr. ....

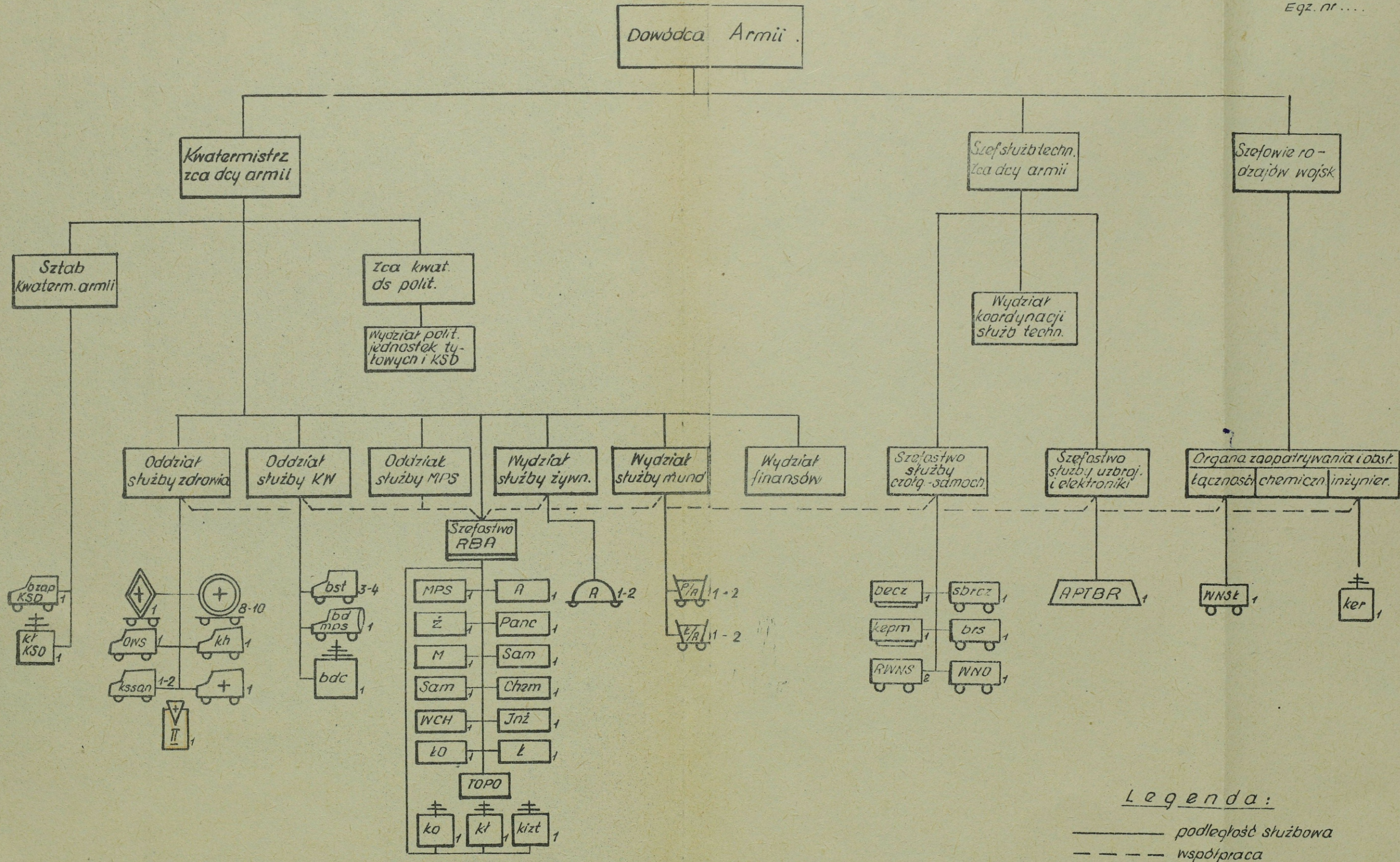

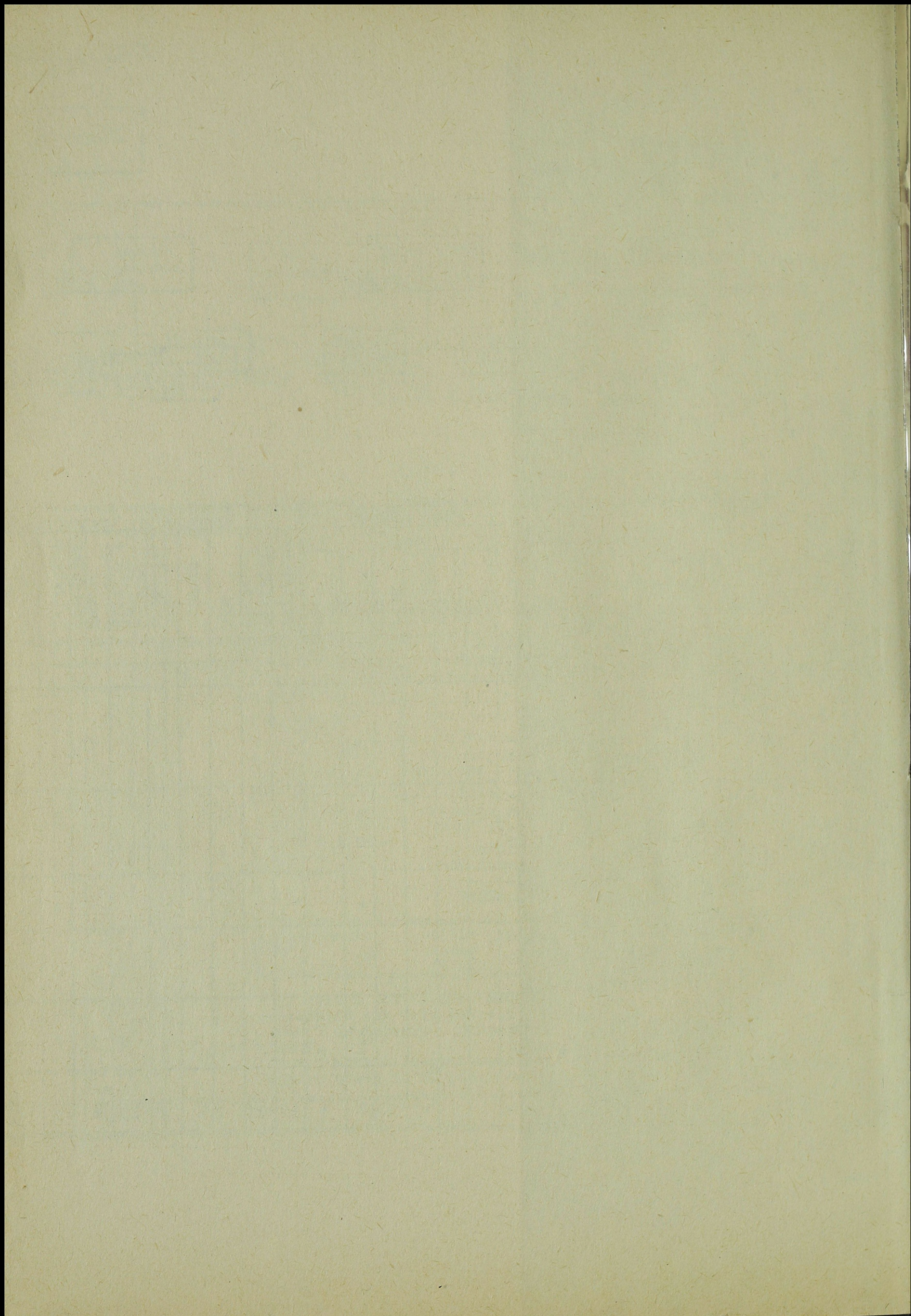

ZESTAWIENIE JEDNOSTEK TYŁOWYCH ARMII OGÓLNOWOJSKOWEJ

| Lp. | Nazwa jednostki                               | Ilość<br>w armii | Uwagi |
|-----|---|------------------|-------|
| 1   | 2   | 3                | 4     |
| 1   | <u>Jednostki zabezpieczenia materiałowego</u> |                  |       |
|     | Polowe składy:                                |                  |       |
|     | Polowy skład amunicji                         | 1                |       |
|     | Polowy " mater. pędnych i smarów              | 1                |       |
|     | Polowy " sprzętu pancernego                   | 1                |       |
|     | Polowy " sprzętu samochodowego                | 1                |       |
|     | Polowy " żywnościowy                          | 1                |       |
|     | Polowy " mundurowy                            | 1                |       |
|     | Polowy " sprzętu łączności                    | 1                |       |
|     | Polowy " sanitarny                            | 1                |       |
|     | Polowy " chemiczny                            | 1                |       |
|     | Polowy " inżynierski                          | 1                |       |
|     | Polowy " topograficzny                        | 1                |       |
|     | Polowy " sprzętu kult.-oświat.                | 1                |       |
|     | Polowy " WCH                                  | 1                |       |
|     | Polowa piekarnia                              | 2                |       |
| 2   | <u>Jednostki zabezpieczenia technicznego</u>  |                  |       |
|     | Armijna polowa techniczna baza raketowa       | 1                |       |
|     | Samodzielny batalion remontu czołgów          | 1                |       |
|     | Batalion remontu samochodów                   | 1                |       |
|     | Batalion ewakuacji czołgów                    | 1                |       |
|     | Kompania ewakuacji pojazdów                   | 1                |       |
|     | Kompania ewakuacyjno-remontowa                | 1                |       |
|     | Ruchomy warsztat naprawy samochodów           | 2                |       |
|     | Warsztat naprawy ogumienia                    | 1                |       |
|     | Polowy warsztat remontu sprzętu łączności     | 1                |       |
| 3   | <u>Jednostki zabezpieczenia medycznego</u>    |                  |       |
|     | Batalion przeciwepidemiczny                   | 1                |       |
|     | Medyczny batalion wzmocnienia                 | 8-10             |       |
|     | Kompania samochodów sanitarnych               | 1-2              |       |
|     | Oddział wzmocnienia segregacji                | 1                |       |

| 1 | 2   | 3   | 4 |
|---|---|-----|---|
|   | Kompania hospitalizacyjna                       | 1   |   |
|   | Stacja krwiodawstwa II kategorii                | 1   |   |
|   | Ruchoma grupa weterynaryjna                     | 1   |   |
| 4 | <u>Jednostki zabezpieczenia komunikacyjnego</u> |     |   |
|   | Batalion eksploatacji dróg                      | 1   |   |
| 5 | <u>Jednostki transportowe</u>                   |     |   |
|   | Batalion samochodowo-transportowy               |     |   |
|   | Batalion dowozu mps                             |     |   |
| 6 | <u>Jednostki usługowe</u>                       |     |   |
|   | Polowa pralnia                                  | 1-2 |   |
|   | Polowa łaźnia                                   | 1-2 |   |
| 7 | <u>Jednostki zabezpieczenia i obsługi tyłów</u> |     |   |
|   | Batalion zabezpieczenia KSD                     | 1   |   |
|   | Kompania łączności KSD                          | 1   |   |
|   | Kompania łączności RBA                          | 1   |   |
|   | Kompania obsługi RBA                            | 1   |   |
|   | Kompania inż. zabezp. tyłów                     | 1   |   |

SCHEMATY STRUKTURY  
ORGANIZACYJNEJ JEDNOSTEK TYŁOWYCH

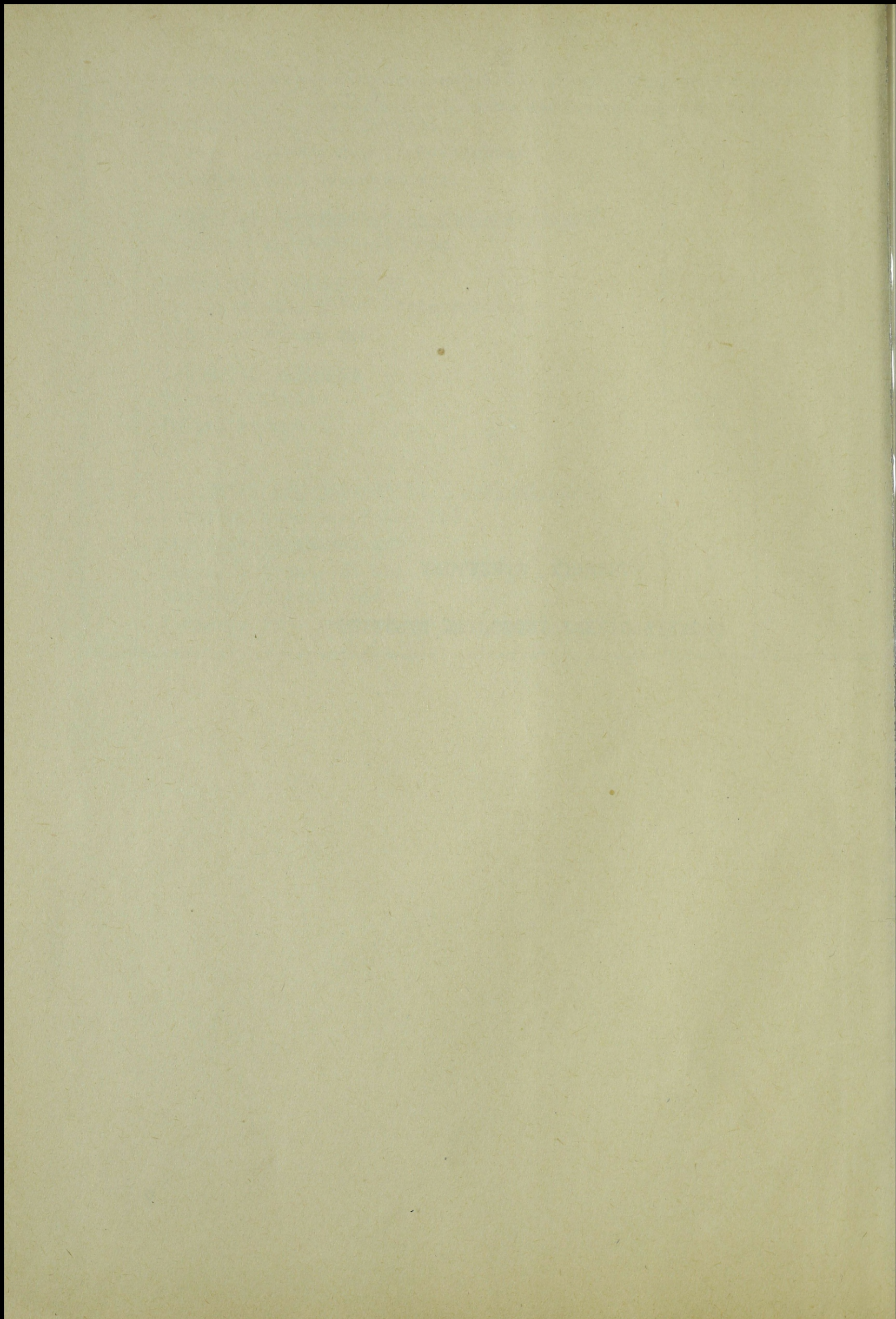

SZEFOSTWO RUCHOMEJ BAZY ARMII

/etat ćwiczebiwy/

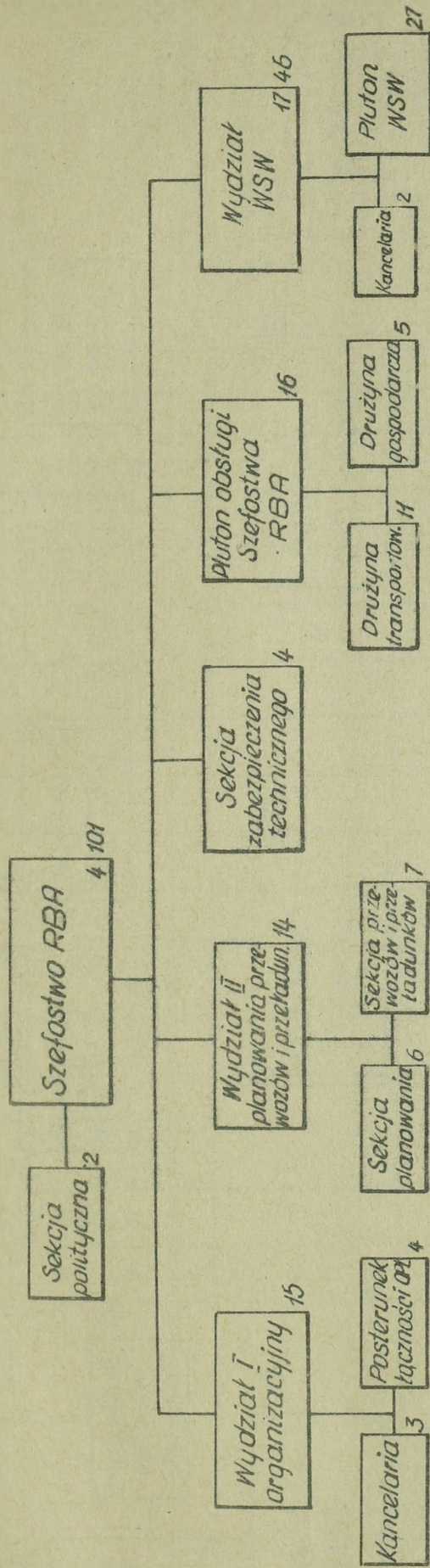

Stan osobowy, uzbrojenie, wyposażenie i transport:

|                      |              |        |            |
|----------------------|--------------|--------|------------|
| <u>Stan osobowy:</u> | orłicerów    | -      | 46         |
|                      | chor.        | -      | 3          |
|                      | podofic.     | -      | 12         |
|                      | szereg.      | -      | 40         |
|                      |              |        | <u>101</u> |
| <u>Uzbrojenie:</u>   | pistoletów   | -      | 59         |
|                      | pistol.masz. | -      | 38         |
|                      | "            | Pm-GN- | 2          |
|                      |              | RKM    | 2          |
| <u>Wyposażenie:</u>  | elektr.EO-1  | -      | 1          |
|                      | odb. R-311   | -      | 1          |
|                      | kuchnia pol. | -      | 1          |

Transport:

|                |   |   |
|----------------|---|---|
| sam.osob.-ter. | - | 5 |
| " cięż.        | - | 5 |
| " specj.       | - | 4 |
| Mikrobus       | - | 1 |
| Motocykl       | - | 2 |
| Przycz.transp. | - | 1 |

Skład Szefostwa RBA:

- Szef RBA - 1
- Zca ds. polit. - 1
- Z-ca
- Z-ca-szef obrony i ochrony.

POLOWY SKŁAD AMUNICYJNY ARMII

/etat ćwiczebny/

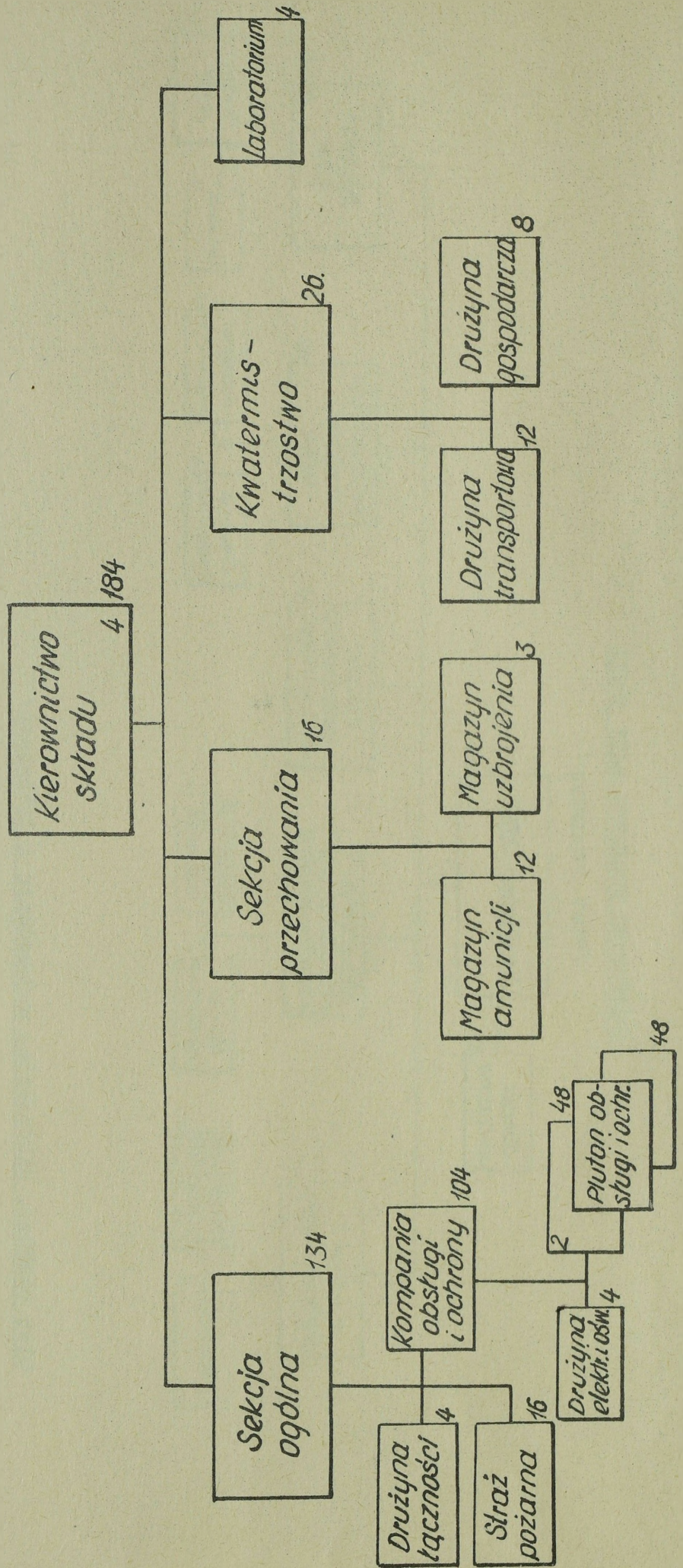



POLOWY SKŁAD MATERIAŁÓW PĘDNYCH I SMARÓW ARMII

/etat ćwiczebny/

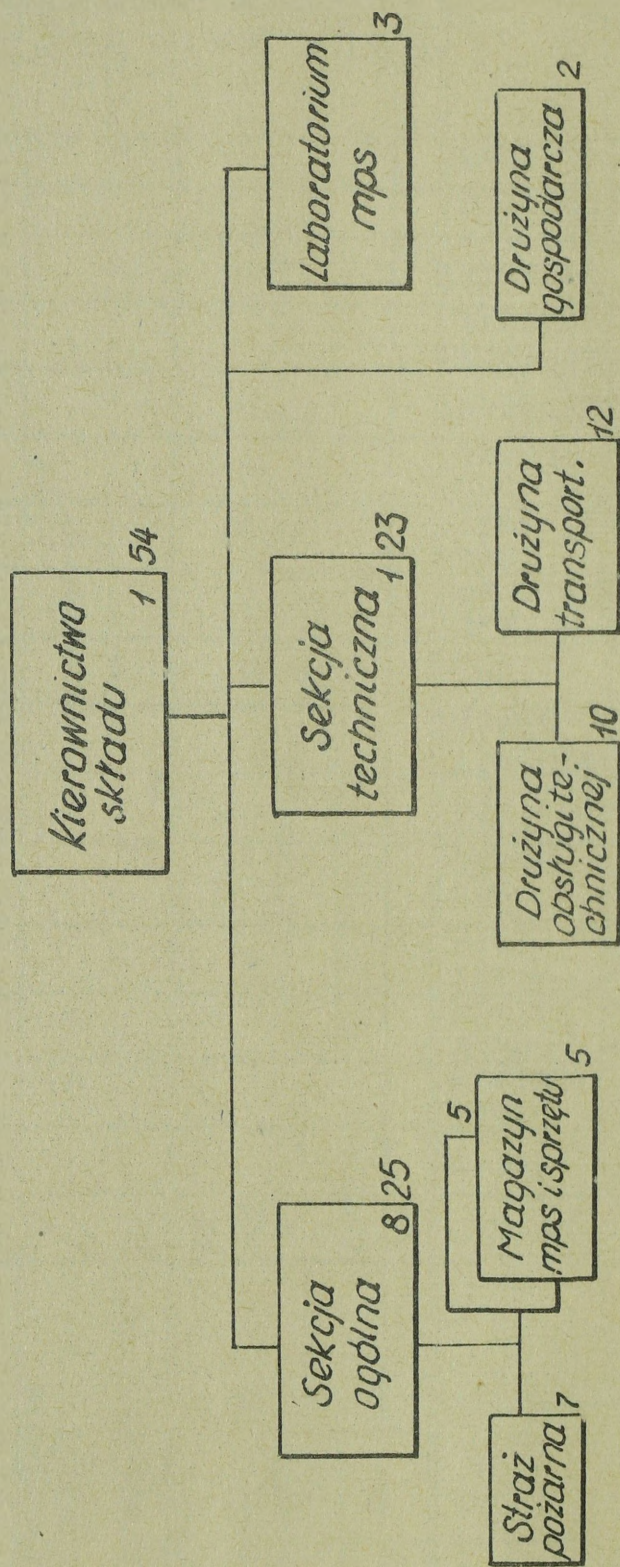

|                        | Stan osobowy |                |               |              |                   |                     |     |          |                   |                    | Uzbrojenie, transport i wyposażenie |     |                |                  |                    |                 |           |          |                 |       | U w a g i : |                               |
|------------------------|--------------|----------------|---------------|--------------|-------------------|---------------------|-----|----------|-------------------|--------------------|-------------------------------------|-----|----------------|------------------|--------------------|-----------------|-----------|----------|-----------------|-------|-------------|-------------------------------|
|                        | Orgchem      | Radio-<br>tel. | Kier.<br>mag. | Pom.<br>mag. | Obslu-<br>ga pom. | Kierow-<br>cy elek. | Wcy | Pistolet | Pistolet<br>masz. | Sam.<br>osob. ter. | Sam.<br>cięż.                       | 4 t | Sam.<br>specj. | Sam.<br>cysterny | Przycz.<br>transp. | Laborat.<br>mps | Motopompy | Rurociąg | Elektr.<br>EO-1 | R-105 |             | Skizynka<br>do got.<br>strawy |
| 1                      | 1            |                |               |              |                   |                     |     |          |                   | 1                  |                                     |     |                |                  |                    |                 |           |          |                 |       |             |                               |
| 2                      | 25           | 2              |               |              |                   | 1                   |     |          |                   | 1                  |                                     |     |                |                  |                    |                 |           |          |                 | 1     |             |                               |
| - kierownictwo         | 6            |                |               |              |                   |                     |     |          |                   |                    |                                     |     |                |                  |                    |                 |           |          |                 |       |             |                               |
| - mag.mps i sprzętu    | 11           | 4              | 6             |              |                   | 2                   |     |          |                   |                    |                                     | 1   |                |                  |                    |                 |           |          |                 |       |             |                               |
| - straż pożarna        | 7            |                |               |              |                   |                     |     |          |                   |                    |                                     |     |                |                  |                    |                 |           |          |                 |       |             |                               |
| 3                      | 23           |                |               |              |                   |                     |     |          |                   |                    |                                     |     |                |                  |                    |                 |           |          |                 |       |             |                               |
| Sekcja techniczna:     | 10           |                |               |              | 8                 | 1                   |     |          |                   | 1                  |                                     |     |                |                  |                    |                 |           |          |                 |       |             |                               |
| - druż. obsługi techn. | 12           |                |               |              | 11                |                     |     |          |                   | 7                  |                                     |     |                |                  |                    |                 |           |          |                 |       |             |                               |
| - druż. transportowa   |              |                |               |              |                   |                     |     |          |                   |                    |                                     |     |                |                  |                    |                 |           |          |                 |       |             |                               |
| 4                      | 3            |                |               |              |                   |                     |     |          |                   |                    |                                     |     |                |                  |                    |                 |           |          |                 |       |             |                               |
| Laboratorium mps       |              |                |               |              |                   |                     |     |          |                   |                    |                                     |     |                |                  |                    |                 |           |          |                 |       |             |                               |
| 5                      | 2            |                |               |              |                   |                     |     |          |                   |                    |                                     |     |                |                  |                    |                 |           |          |                 |       |             |                               |
| Druż. gospodarcza      |              |                |               |              |                   |                     |     |          |                   |                    |                                     |     |                |                  |                    |                 |           |          |                 |       |             |                               |
| R A Z E M :            | 54           | 2              | 4             | 6            | 8                 | 15                  | 16  | 38       | 1                 | 9                  | 3                                   | 2   | 6              | 1                | 6                  | 1               | 1         | 1        | 1               | 1     | 1           | 1                             |

- Skład przechowuje:
  - benzyny sam. - 0,4
  - oleju napęd. - 0,7
  - smarów - 8-10%
- Do przewiezienia po-  
wyższych zapasów po-  
trzeba:
  - batalion dowozu mps  
i 1-2 komp. z bata-  
lionu samoch.-transp.
- Skład podlega po linii  
fachowej szefowi st.  
mater. pędn. i smarów armii.

POLOWY SKŁAD SPRZĘTU PANCERNEGO ARMII  
/etat ćwiczebný/

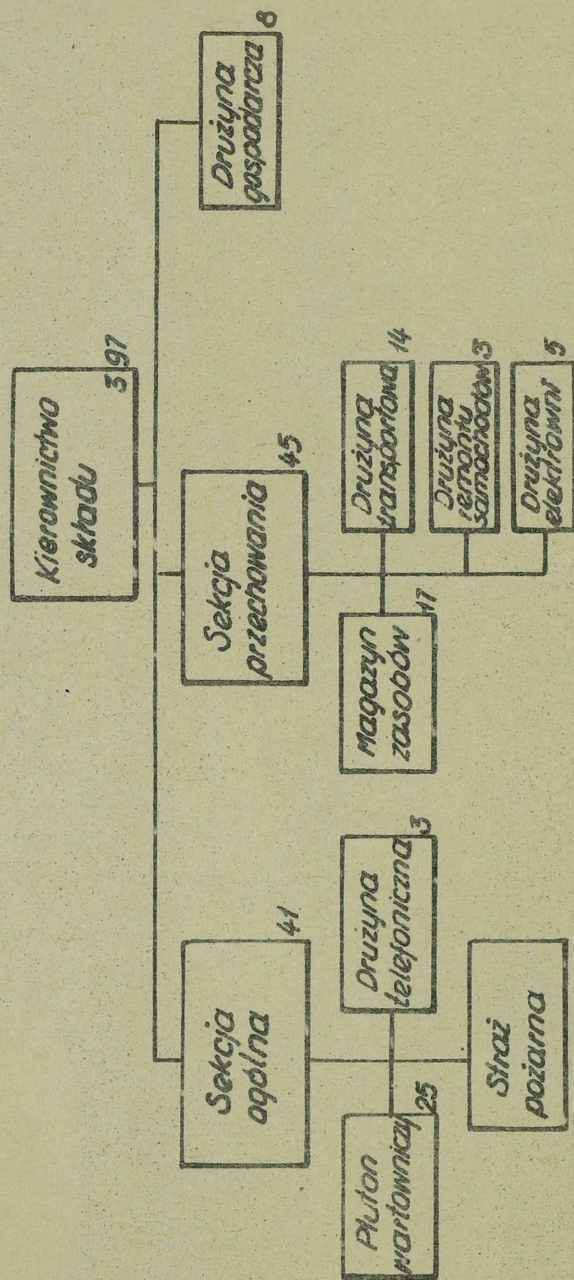

|                        | Stan osobowy |          |           |           | Uzbrojenie, transport i wyposażenie |           |                 |          |             |            |             |                 |                |          |            | U w a g i: |          |          |
|------------------------|--------------|----------|-----------|-----------|-------------------------------------|-----------|-----------------|----------|-------------|------------|-------------|-----------------|----------------|----------|------------|------------|----------|----------|
|                        | Ogółem       | Dea      | Magaz.    | Obsług.   | Kier.                               | Pistolety | Pistolety masz. | RKM      | Sam. - ter. | Sam. cięż. | Sam. specj. | Przycz. transp. | Przycz. specj. | Elektr.  | Moto-pompa |            | Kuchnie  | Furgony  |
| 1 Kierownictwo         | 3            |          |           |           |                                     |           |                 |          |             |            |             |                 |                |          |            |            |          |          |
| 2 Sekcja ogólna:       | 41           | 1        |           | 3         |                                     |           |                 |          |             |            |             |                 |                |          |            |            |          |          |
| - drużyna telef.       | 3            | 1        |           |           |                                     |           |                 |          |             |            |             |                 |                |          |            |            |          |          |
| - pluton wartowniczy   | 25           | 1        |           |           | 1                                   |           |                 |          |             |            |             |                 |                |          | 1          |            |          |          |
| - straż pożarna        | 6            |          |           |           |                                     |           |                 |          |             |            |             |                 |                |          |            |            |          |          |
| 3 Sekcja przechowania: | 45           | 1        | 16        |           |                                     |           |                 |          |             |            |             |                 |                |          |            |            |          |          |
| - magazyn zasobów      | 17           | 1        |           |           |                                     |           |                 |          |             |            |             |                 |                |          |            |            |          |          |
| - drużyna transport.   | 14           | 1        |           |           | 13                                  |           |                 |          |             |            |             |                 |                |          |            |            |          |          |
| - " - naprawy sam.     | 3            | 1        |           | 1         |                                     |           |                 |          |             |            |             |                 |                |          |            |            |          |          |
| - " - elektryczni      | 5            | 1        |           | 4         |                                     |           |                 |          |             |            |             |                 |                |          |            |            |          |          |
| 4 Drużyna gospodarcza  | 8            | 1        | 2         | 5         |                                     |           |                 |          | 1           | 1          | 1           | 2               | 2              | 1        |            | 1          |          | 2        |
| <b>R A Z E M :</b>     | <b>97</b>    | <b>7</b> | <b>18</b> | <b>13</b> | <b>15</b>                           | <b>24</b> | <b>70</b>       | <b>3</b> | <b>1</b>    | <b>9</b>   | <b>5</b>    | <b>3</b>        | <b>2</b>       | <b>1</b> | <b>1</b>   | <b>1</b>   | <b>1</b> | <b>2</b> |

U w a g i:

1. Pojemność składu - 150-200 t.
2. Do przewiezienia zapasów potrzeba ok. 50 sam. 4 t.
3. Skład podlega po linii fachowej szefowi służby czołgowo-samoch. armii.

POŁOWY SKŁAD SPRZĘTU SAMOCHODOWEGO  
/etat ćwiczebnym/

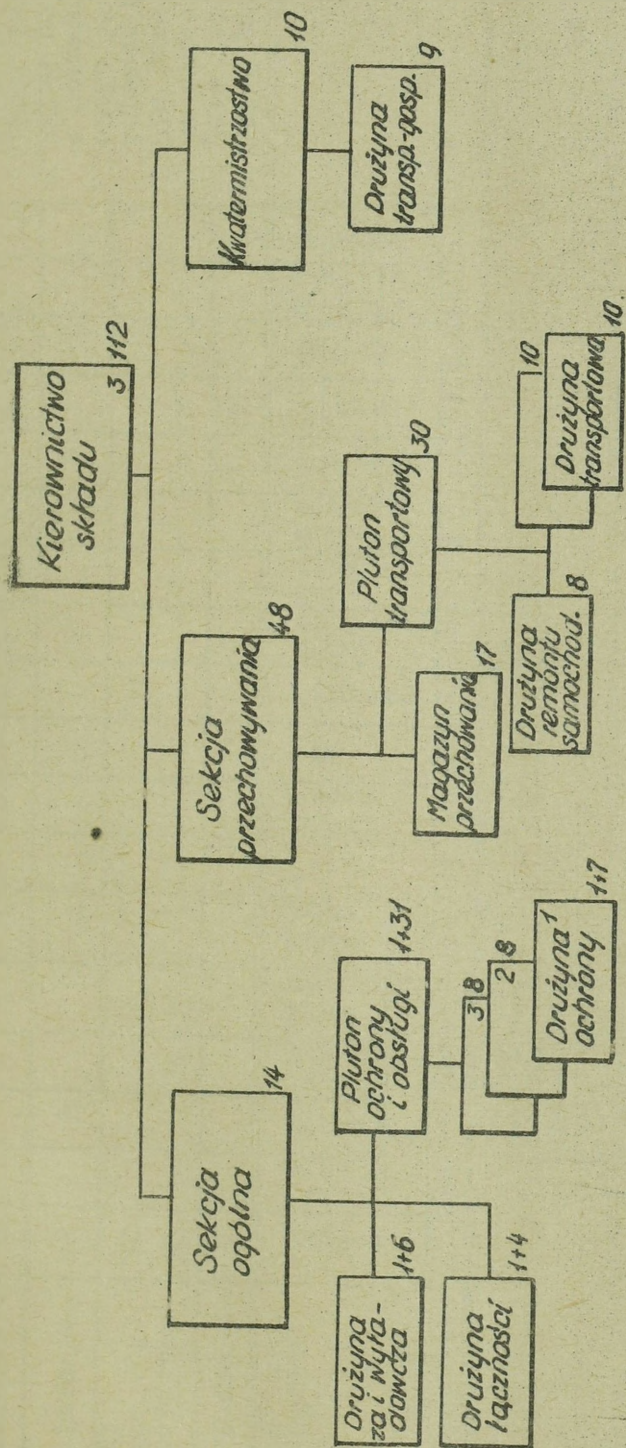

|                         | Stan osobowy |           |      |        |               |       |       | Uzbrojenie, transport i wyposażenie |           |     |                 |                |           |                   | U w a g i: |                  |         |                |          |
|-------------------------|--------------|-----------|------|--------|---------------|-------|-------|-------------------------------------|-----------|-----|-----------------|----------------|-----------|-------------------|------------|------------------|---------|----------------|----------|
|                         | Ogółem       | Kierownik | D-ca | Magaz. | Radio-telegr. | Kier. | Kuch. | Pistolety masz.                     | Pistolety | RKM | Samoch. ciężar. | Samoch. specj. | Motocykle | Przyczepy transp. |            | Przyczepy specj. | Kuchnie | Samoch. dzwig. | Rdst. KP |
| 1 Kierownictwo          | 3            |           |      |        |               |       |       |                                     |           |     |                 |                |           |                   |            |                  |         |                |          |
| 2 Sekcja ogólna         | 51           | 1         |      |        | 4             |       |       |                                     |           |     |                 |                |           |                   |            |                  |         |                |          |
| z tego:                 |              |           |      |        |               |       |       |                                     |           |     |                 |                |           |                   |            |                  |         |                |          |
| - dr. łączności         | 5            |           | 1    |        |               |       |       |                                     |           |     |                 |                |           |                   |            |                  |         |                |          |
| - plut. ochrony i obsł. | 25           |           | 4    |        |               |       |       |                                     |           |     |                 |                |           |                   |            |                  |         |                |          |
| - drużyna za i wyjazd.  | 7            |           | 1    |        |               |       |       |                                     |           |     |                 |                |           |                   |            |                  |         |                |          |
| 3 Sekcja przechowywania | 48           |           |      |        |               |       |       |                                     |           |     |                 |                |           |                   |            |                  |         |                |          |
| z tego:                 |              |           |      |        |               |       |       |                                     |           |     |                 |                |           |                   |            |                  |         |                |          |
| - magazyny przechow.    | 17           | 3         | 4    | 14     |               |       |       |                                     |           |     |                 |                |           |                   |            |                  |         |                |          |
| - pluton transport.     | 30           |           |      |        |               |       |       | 21                                  |           | 21  | 2               |                |           | 21                | 2          |                  |         |                |          |
| 4 Kwatermistrzostwo     | 10           |           |      |        |               |       |       |                                     |           |     |                 |                |           |                   |            |                  |         |                |          |
| - dr. transp.-gosp.     | 9            | 1         | 1    | 1      |               | 5     | 2     |                                     |           | 3   | 1               | 1              | 3         | 3                 | 1          |                  |         |                |          |
| Ogółem w składzie:      | 112          | 4         | 11   | 15     | 4             | 28    | 2     | 80                                  | 29        | 3   | 24              | 3              | 1         | 24                | 2          | 1                | 2       | 1              |          |

U w a g i:  
 1. Pojemność składu - 380-440 t.  
 2. Do przewiez. zapasów potrzeba około 110 samochod.  
 3. Skład podlega po linii fachowej szefowi służby czołgowo-samoch. armii

POLOWY SKŁAD ŻYWNOSCIOWY ARMII  
/etat ćwiczebny/

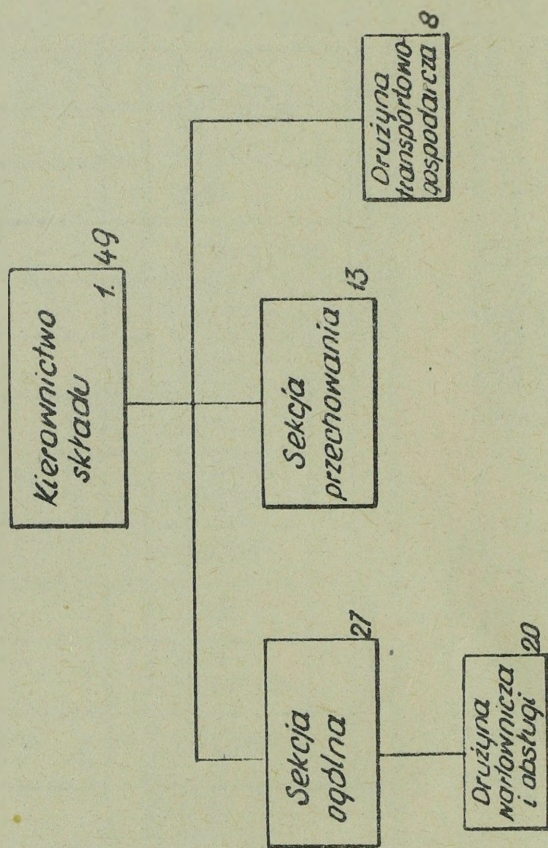

|                                       | Stan osobowy |  |                             |          |   |          |          |           |              |          | Uzbrojenie, transport i wyposażenie |          |          |          |          |          | U w a g i : |          |          |          |          |          |          |  |
|---------------------------------------|--------------|--|-----------------------------|----------|---|----------|----------|-----------|--------------|----------|-------------------------------------|----------|----------|----------|----------|----------|-------------|----------|----------|----------|----------|----------|----------|--|
|                                       | Ogółem       | Kier. mag. Kier. mag. M. Magaz. Radio tel. Kie-rowska Ku-Charz | Plat. Plat. Plat. masz. RKM | Reppanc  | Sam. osob. ter. Sam. ciek. 4t Sam. specj. | Motoc.   | Przycz.  | R-105     | Elektr. EO-1 | Kuchnie  |                                     |          |          |          |          |          |             |          |          |          |          |          |          |  |
| 1 Kierownictwo                        | 1            |  |                             |          |   |          |          |           |              |          |                                     |          |          |          |          |          |             |          |          |          |          |          |          |  |
| 2 Sekcja ogólna -druż.wart. i obsługi | 27           | 2  | 1                           |          |   |          |          |           |              |          |                                     |          |          |          |          |          | 1           |          |          |          |          |          |          |  |
| 3 Sekcja przechowania                 | 13           | 3  | 9                           |          |   |          |          |           |              |          |                                     |          |          |          |          |          |             |          |          |          |          |          |          |  |
| 4 Druż.transp.-Gosp.                  | 8            |  |                             | 4        | 2   |          |          |           |              |          |                                     |          |          |          |          |          |             |          |          |          |          |          |          |  |
| <b>R A Z E M :</b>                    | <b>49</b>    | <b>3</b>   | <b>9</b>                    | <b>2</b> | <b>5</b>                                  | <b>2</b> | <b>8</b> | <b>37</b> | <b>2</b>     | <b>2</b> | <b>1</b>                            | <b>3</b> | <b>1</b> | <b>1</b> | <b>1</b> | <b>2</b> | <b>1</b>    | <b>1</b> | <b>1</b> | <b>1</b> | <b>1</b> | <b>1</b> | <b>1</b> |  |

1. Skład przechowywany: 4 racje dzienne żywności "W".
2. Dla przewiezienia zapasów potrzeba około 180 samochodów tonowych.
3. Skład podlega po linii fachowej szefowi służby żywn. armii.



POLOWY SKŁAD SPRZĘTU ŁĄCZNOŚCI

/etat ćwiczebny/

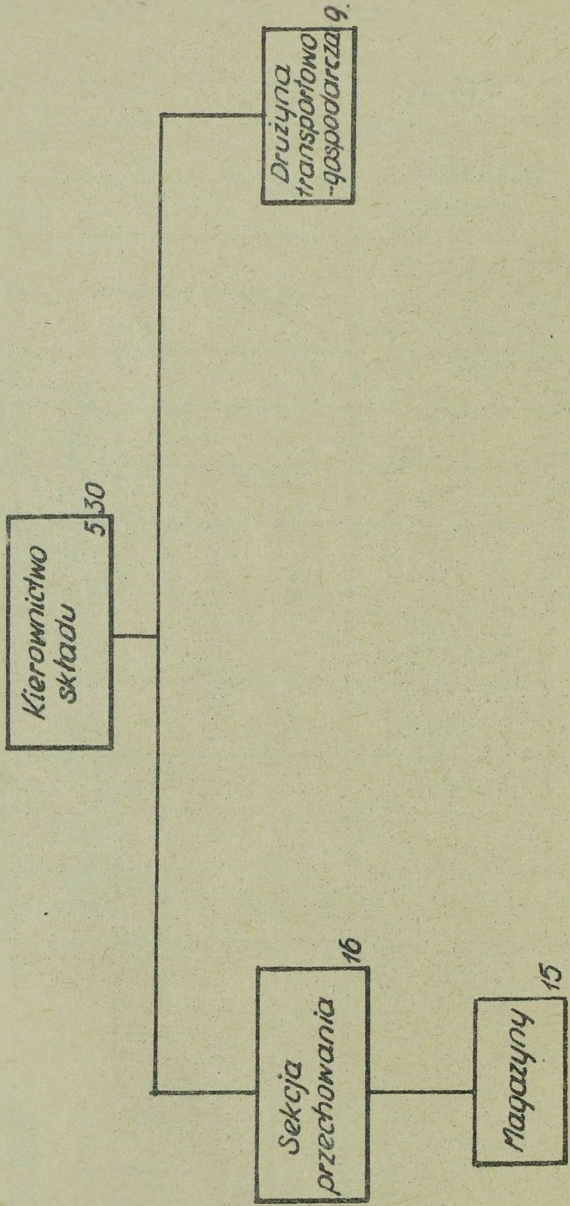

|                                    | Stan osobowy |          |           |          |          | Uzbrojenie, transport i wyposażenie |                 |           |                    |                 |           | U w a g i : |         |
|------------------------------------|--------------|----------|-----------|----------|----------|-------------------------------------|-----------------|-----------|--------------------|-----------------|-----------|-------------|---------|
|                                    | Orgłem       | D-ca     | Magaz.    | Obsługa  | Kucharz  | Kierowca                            | Pistolety masz. | Pistolety | Samoch. osob.-ter. | Samoch. ciężar. | Przyczepa |             | Kuchnia |
| 1 Kierownictwo                     | 5            | 1        |           |          |          |                                     |                 |           |                    |                 |           |             |         |
| 2 Sekcja przechowania              | 16           | 1        | 10        | 4        |          |                                     |                 |           |                    |                 |           |             |         |
| 3 Drużyna transportowo-gospodarcza | 9            | 1        |           |          | 1        | 6                                   |                 |           | 1                  | 5               | 4         | 1           |         |
| <b>O G Ó Ł E M :</b>               | <b>30</b>    | <b>3</b> | <b>10</b> | <b>4</b> | <b>1</b> | <b>6</b>                            | <b>19</b>       | <b>11</b> | <b>1</b>           | <b>5</b>        | <b>4</b>  | <b>1</b>    |         |

1. Pojemność składu - 25-30 t.  
 2. Do przewiezienia zapasów potrzeba około 10-15 samoch. 4 t  
 3. Skład podlega po linii fachowej szefowi łączności armii.

POLOWY SKŁAD SANITARNY  
/etat ćwiczebny/

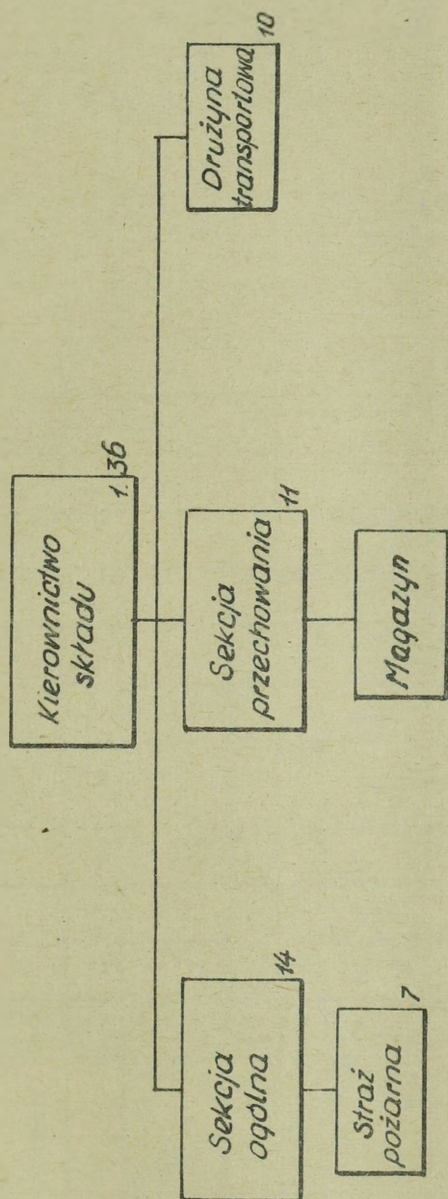

|                                 | Stan osobowy |          |          |          | Uzbrojenie, transport i wyp. |          |             |           |            |             |          |          |                  |          | U w a g i: |          |
|---------------------------------|--------------|----------|----------|----------|------------------------------|----------|-------------|-----------|------------|-------------|----------|----------|------------------|----------|------------|----------|
|                                 | Ogółem       | D-ca     | Mag.     | Obsk.    | Kiero-wcy                    | RKM      | Pist. masz. | Pist.     | Sam. cięż. | Sam. specj. | Motocykl | Przycz.  | Skazynta do Pot. | R-105    |            | Elektr.  |
| 1 Kierownictwo                  | 1            | 1        |          |          |                              |          |             |           |            |             |          |          |                  |          |            |          |
| 2 Sekcja ogólna - straż pożarna | 14           | 1        |          | 4        | 1                            |          |             |           |            | 1           |          |          |                  | 1        |            |          |
| 3 Sekcja przechowania           | 11           | 1        | 7        | 3        |                              |          |             |           |            |             |          |          |                  |          |            |          |
| 4 Drużyna transport.            | 10           | 1        |          | 1        | 6                            |          |             |           | 5          | 1           | 2        | 1        |                  |          | 1          |          |
| <b>O G Ó L N E M</b>            | <b>36</b>    | <b>5</b> | <b>7</b> | <b>8</b> | <b>9</b>                     | <b>2</b> | <b>21</b>   | <b>13</b> | <b>6</b>   | <b>1</b>    | <b>1</b> | <b>2</b> | <b>1</b>         | <b>1</b> | <b>1</b>   | <b>1</b> |

U w a g i:

1. Skład przechowuje: -zaopatrzenie bojowe na 10.000 porażonych oraz materiały bieżące na 14 dni dla 750 łózek bms i mbw, co stanowi około 45 ton.
2. Do przewiezienia zapasów potrzeba około - 15 samochodów.
3. Skład po linii fachowej podlega - szefowi służby zdrowia armii.

POLOWY SKŁAD CHEMICZNY  
/etat ćwiczebny/

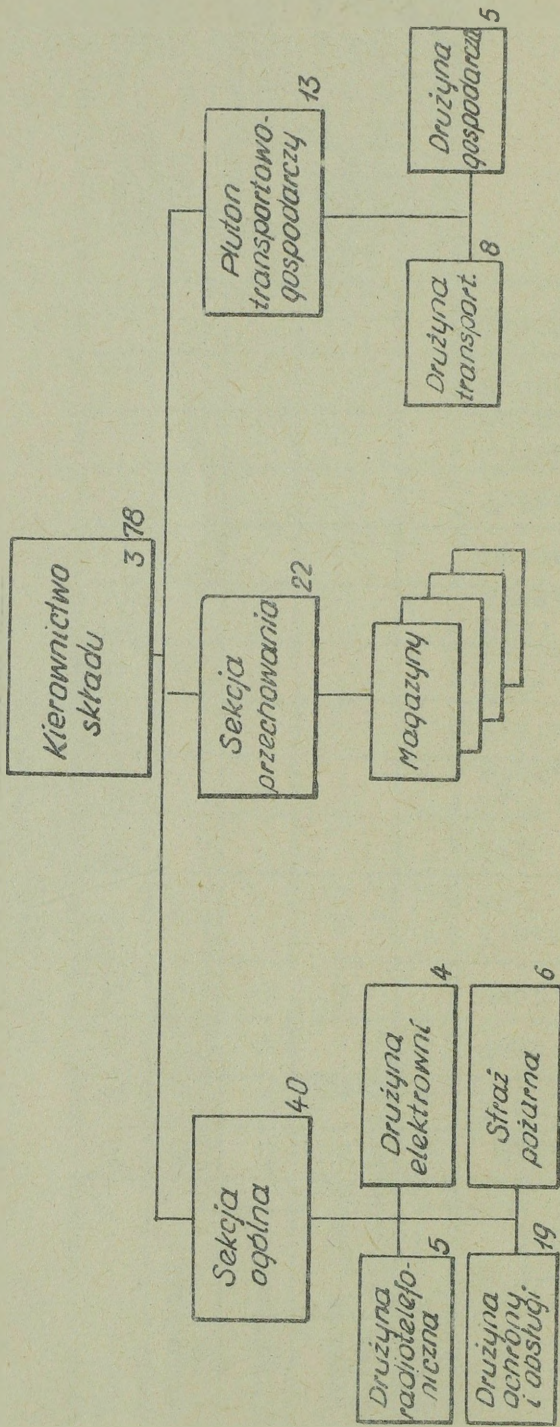

|  | Stan osobowy |      |        |                |          | Uzbrojenie, transp. i wyposażenie |       |                |               |         |         |       |         |   |  | U w a g i : |
|--|--------------|------|--------|----------------|----------|-----------------------------------|-------|----------------|---------------|---------|---------|-------|---------|---|--|-------------|
|  | Ogółem       | U-ca | Magaz. | Obsł. Kierowca | W t y m: | Pist. masz.                       | Pist. | Uzbroj. techn. | Uzbroj. spec. | Przycz. | Elektr. | R-105 | Kuchnie |   |  |             |
| 1 Kierownictwo   | 3            | 1    |        |                |          |                                   |       |                |               |         |         |       |         |   | 1. Pojemność składu - 60-80 t.<br>2. Do przewiezienia zapasów potrzeba około 15-20 samoch. 4 t.<br>3. Skład podlega po linii fachowej szefowi wojsk chemicznych armii. |             |
| 2 Sekcja ogólna:   | 40           | 1    |        | 4              |          |                                   |       |                |               |         | 1       |       |         |   |  |             |
| - druž. radiotelef. ochr. i obsł. elektr. ośw. straż pożarna | 19           | 1    | 1      | 18             | 2        |                                   |       | 1              |               |         |         |       |         |   |  |             |
|  | 4            | 1    |        | 4              |          |                                   |       |                |               |         |         |       |         |   |  |             |
| 3 Sekcja przechowania  | 22           | 1    | 19     | 1              |          |                                   |       |                |               |         |         |       |         |   |  |             |
| 4 Pluton transp.-gosp. druž. transp. gospodarcza             | 13           | 1    |        | 7              |          |                                   |       |                |               | 5       |         |       | 1       |   |  |             |
| O G Ń I E M :  | 78           | 7    | 20     | 28             | 10       | 2                                 | 52    | 24             | 1             | 8       | 2       | 5     | 1       | 1 |  |             |

POŁOWY SKŁAD SPRZĘTU INŻYNIERYJNEGO  
/etat ćwiczebny/

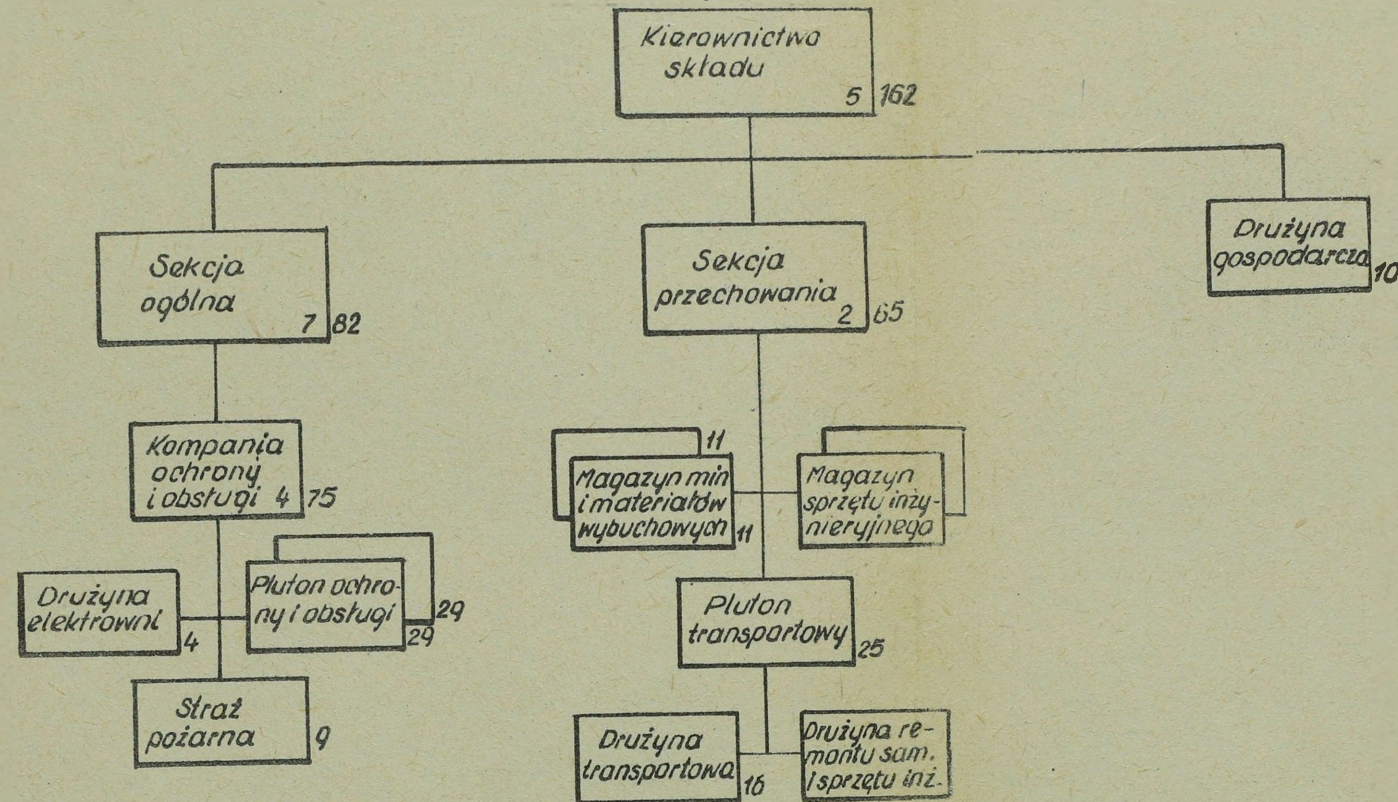

|   |  | Stan osobowy |      |         |        |         |         |                |               |           |                    | Uzbrojenie, transport i wyposażenie |      |            |            |                   |                   |           |       |                 |                   | U w a g i : |           |         |  |  |   |  |
|---|--|--------------|------|---------|--------|---------|---------|----------------|---------------|-----------|--------------------|-------------------------------------|------|------------|------------|-------------------|-------------------|-----------|-------|-----------------|-------------------|-------------|-----------|---------|--|--|---|--|
|   |  | Ogółem       | D-ca | kierow. | Magaz. | Obsługa | Kucharz | Radio-<br>tel. | Kie-<br>rowca | Pistolety | Pistolety<br>masz. | RKM                                 | Sam. | osob.-tar. | Sam.specj. | Ciągnik<br>kołowy | Dźwieg<br>samoch. | Przyczepa | R-105 | Elektr.<br>EO-1 | Pila<br>spalinowa |             | Motopompa | Kuchnie |  |  |   |  |
| 1 | Kierownictwo                           | 5            | 1    |         |        |         |         |                |               |           |                    |                                     |      |            |            |                   |                   |           |       |                 |                   |             |           |         |  |  |   |  |
| 2 | Sekcja ogólna                          | 82           |      |         |        |         |         |                |               |           |                    |                                     |      |            |            |                   |                   |           |       |                 |                   |             |           |         |  |  |   |  |
|   | z tego: - kierownictwo                 | 7            | 1    |         |        |         |         |                |               |           |                    |                                     |      |            |            |                   |                   |           | 1     |                 |                   |             |           |         |  |  |   |  |
|   | - kompania ochrony i obsługi           | 73           | 10   |         |        | 51      |         |                | 2             |           |                    |                                     |      |            |            |                   |                   |           |       | 2               | 2                 |             |           |         |  |  |   |  |
|   | - straż pożarna                        | 9            | 1    |         |        | 6       |         |                |               |           |                    |                                     |      |            |            |                   |                   |           |       |                 |                   |             |           | 1       |  |  |   |  |
| 3 | Sekcja przechowania                    | 65           |      |         |        |         |         |                |               |           |                    |                                     |      |            |            |                   |                   |           |       |                 |                   |             |           |         |  |  |   |  |
|   | z tego: - kierownictwo                 | 2            | 1    |         |        |         |         |                |               |           |                    |                                     |      |            |            |                   |                   |           |       |                 |                   |             |           |         |  |  |   |  |
|   | - dwa mag. sprzętu inż.                | 16           | 2    | 12      |        |         |         |                |               |           |                    |                                     |      |            |            |                   |                   |           |       |                 |                   |             |           |         |  |  |   |  |
|   | - dwa mag. min i mat. wybuch.          | 22           | 2    | 18      |        |         |         |                |               |           |                    |                                     |      |            |            |                   |                   |           |       |                 |                   |             |           |         |  |  |   |  |
|   | - pluton transp.                       | 1            | 1    |         |        |         |         |                |               |           |                    |                                     |      |            |            |                   |                   |           |       |                 |                   |             |           |         |  |  |   |  |
|   | - druż. transp.                        | 16           | 1    |         |        |         |         |                |               |           |                    |                                     |      |            |            | 15                |                   |           |       |                 |                   |             |           |         |  |  |   |  |
|   | - druż. naprawy samoch. i sprzętu inż. | 8            | 1    |         |        | 6       |         |                |               |           |                    |                                     |      |            |            | 2                 |                   |           |       |                 |                   |             |           |         |  |  |   |  |
| 4 | Drużyna gospodarcza                    | 10           | 1    | 2       |        |         | 2       |                |               |           | 3                  |                                     |      |            |            |                   |                   |           |       |                 |                   |             |           |         |  |  | 2 |  |
|   | O G Ő Ł E M :                          | 162          | 22   | 32      | 63     | 2       | 2       | 22             | 19            | 41        | 2                  |                                     | 3    | 3          | 1          | 9                 | 1                 | 2         | 2     | 2               | 1                 | 2           |           |         |  |  |   |  |

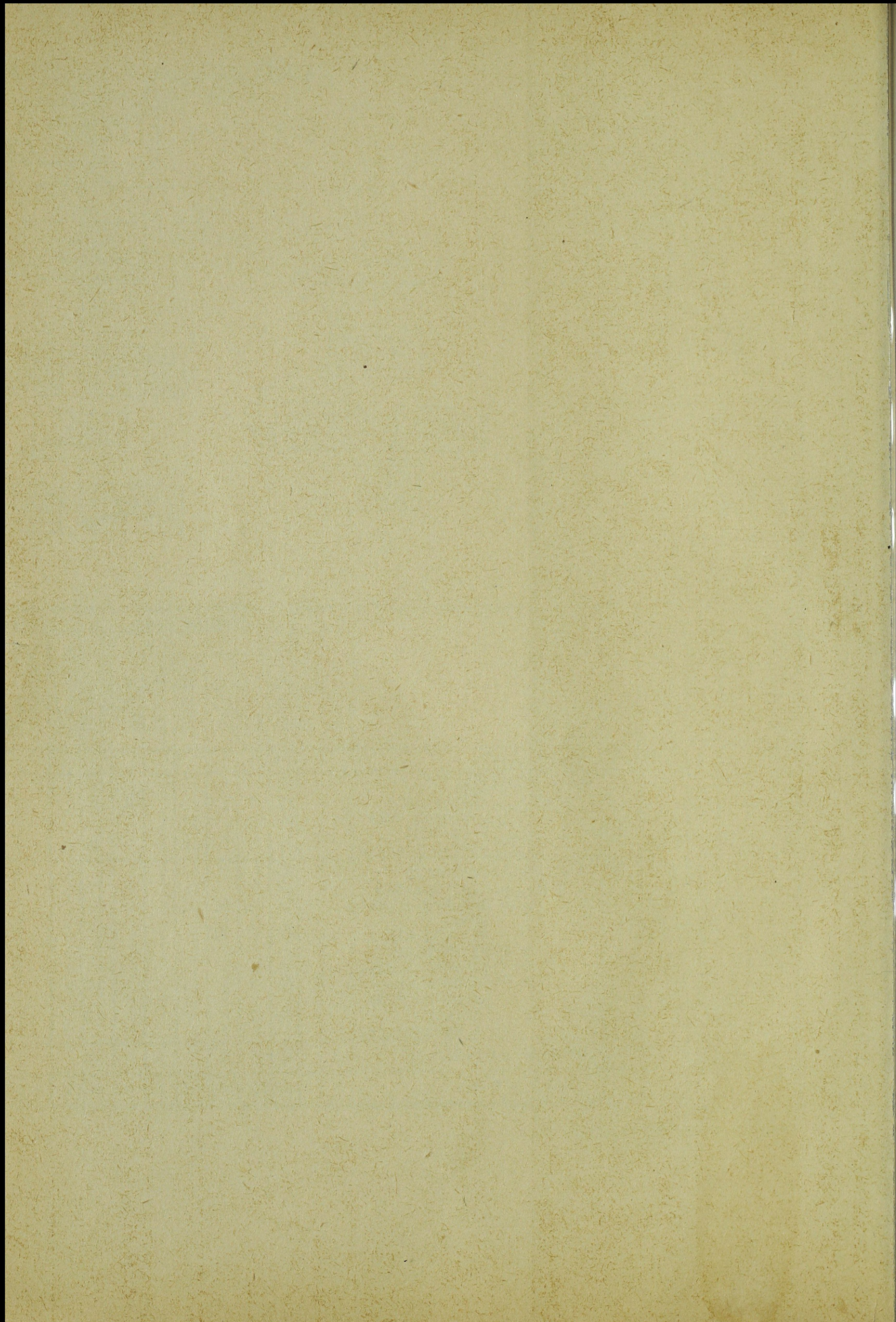

POŁOWY SKŁAD TOPOGRAFICZNY  
/etat ćwiczebny/

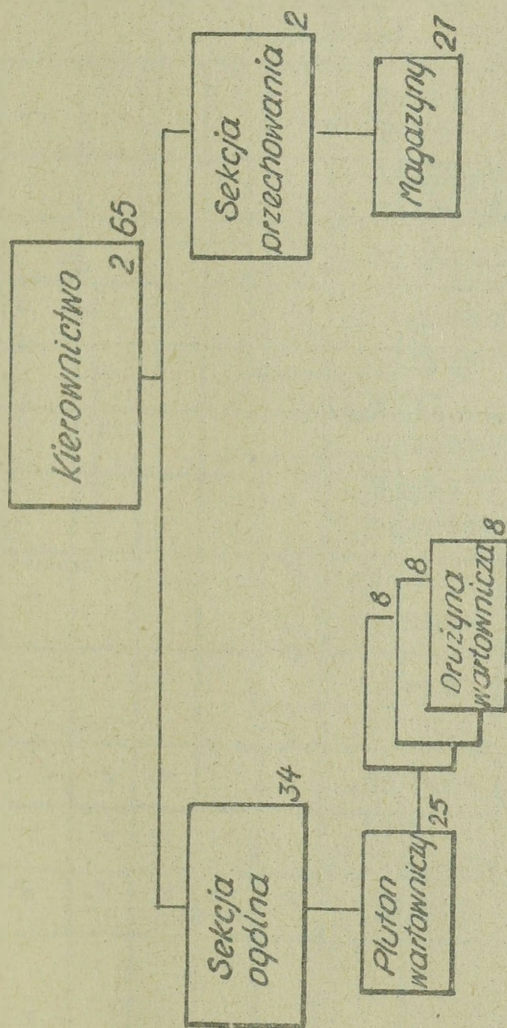

|                                     | Stan osobowy |         |        |          | Uzbr., transport i wyposażenie |       |                 |               |                 |        |             |
|-------------------------------------|--------------|---------|--------|----------|--------------------------------|-------|-----------------|---------------|-----------------|--------|-------------|
|                                     | Ogółem       | Kierow. | Magaz. | Kierowca | Elektryk                       | Kasj. | Pistolety masz. | Pistolety RKM | Samoch. ciężar. | Furgon | Elektrownie |
| 1 Kierownictwo                      | 2            | 1       |        | 2        | 1                              | 2     |                 | 3             | 3               | 1      | 1           |
| 2 Sekcja ogólna - plut. wartowniczy | 34           | 3       | 24     | 2        | 1                              |       |                 |               |                 |        |             |
| 3 Sekcja przechowania - magazyny    | 27           | 4       |        | 2        |                                |       |                 |               |                 |        |             |
| Ogółem w składzie:                  | 65           | 4       | 24     | 2        | 1                              | 2     | 42              | 20            | 3               | 1      | 1           |

U w a g i :

1. Pojemność składu - 30-40 t
2. Do przewiezienia zapasów potrzeba ok. - 15 sam. 4 t
3. Skład po linii fachowej podlega szefowi służby topograficznej armii.

POLOWY SKŁAD SPRZĘTU KULTURALNO-OŚWIATLOWEGO  
/etat ćwiczebnij/

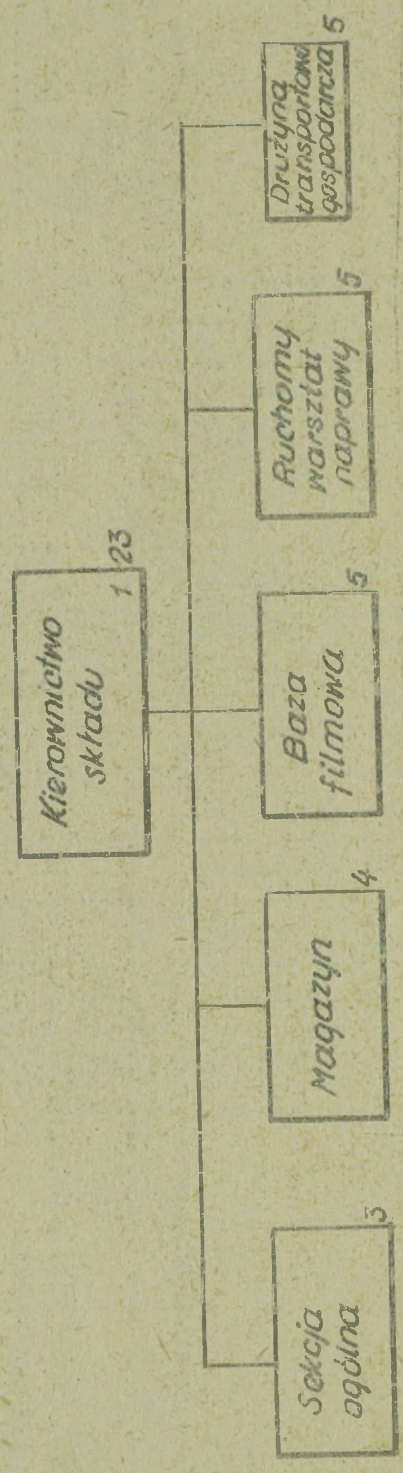

|                            | Stan osobowy |           |          |          |          | Uzbrojenie, transport i wyposażenie |           |              |            |          |                   |           |
|----------------------------|--------------|-----------|----------|----------|----------|-------------------------------------|-----------|--------------|------------|----------|-------------------|-----------|
|                            | Ogółem       | Kierownik | Magaz.   | Kucharz  | Kierowca | Pistolety masz.                     | Pistolety | Sam. ciężar. | Przyrzecze | Elektr.  | Skrytka do kotow. | War-sztat |
| 1 Kierownictwo             | 1            |           |          |          |          |                                     |           |              |            |          |                   |           |
| 2 Sekcja ogólna            | 3            |           |          |          |          |                                     |           |              |            |          |                   |           |
| 3 Magazyn                  | 4            | 1         | 3        |          |          |                                     |           |              |            |          |                   |           |
| 4 Baza filmowa             | 5            | 1         | 1        |          |          |                                     |           |              |            |          |                   |           |
| 5 Ruchomy warszt. naprawy  | 5            | 1         |          | 1        | 1        |                                     |           |              |            |          | 1                 |           |
| 6 Drużyna transp. -gospod. | 5            |           | 1        | 3        |          |                                     | 3         | 1            | 1          | 1        |                   |           |
| <b>O G Ő Ł E M :</b>       | <b>23</b>    | <b>3</b>  | <b>4</b> | <b>4</b> | <b>4</b> | <b>6</b>                            | <b>17</b> | <b>3</b>     | <b>1</b>   | <b>1</b> | <b>1</b>          | <b>1</b>  |

U w a g i :

1. Do przewiezienia zapasów potrzebna - 3-4 sa - moch. 4 t.
2. Skład podlega po linii fachowej szefowi zarządu politycznego armii.

POLOWY SKŁAD WCH  
/etat ćwiczebny/

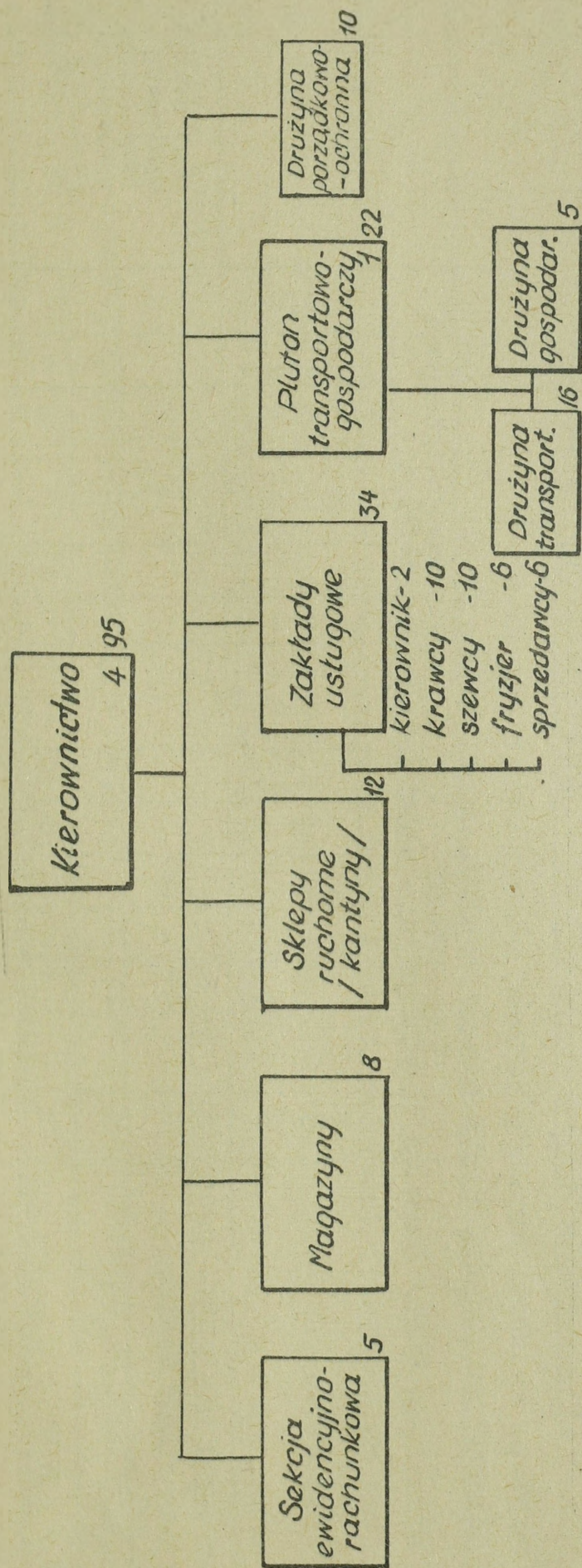

Stan osobowy, uzbrojenie, transport i wyposażenie:

|                      |              |   |           |
|----------------------|--------------|---|-----------|
| <u>Stan osobowy:</u> | oficerów     | - | 9         |
|                      | podofic.     | - | 28        |
|                      | szereg.      | - | 58        |
|                      |              |   | <u>95</u> |
| <u>Uzbrojenie:</u>   | pistoletów   | - | 23        |
|                      | pistol.masz. | - | 72        |
| <u>Wyposażenie:</u>  | kuchnia pol. | - | 1         |

Transport: samochod.-ter.-2  
" cięż. - 12  
" specj. /chłodnie/ - 2  
Przyczepy transportowe - 14

Skład podlega po linii fachowej szefowi służby żywnościowej armii.



- 1/ Wydajność dwóch polowych pieców /typu KPN/ obsługiwanych przez jedną sekcję pracującą na dwie zmiany /po 12 godzin każda/ wynosi maksymalnie 4,5 t chleba na dobę.
- 2/ W dniach przegrupowania piekarni na nowe miejsce postoju, znajdujące się w odległości do 100 km, wydajność dwóch polowych pieców piekarniczych typu KPN, uwzględniając czas potrzebny na zwinięcie, przemarsz i rozwinięcie piekarni oraz przygotowanie ciasta, zmniejsza się o:
  - 70-85% w razie stosowania do produkcji chleba klasycznej metody fermentacji ciasta,
  - 40-50% - w razie stosowania skróconych metod fermentacji ciasta.
- 3/ Pierwszy chleb - wg skróconej technologii - po 3-4 godz., wg normalnej - po 19-20 godz.
- 4/ Czas na zwinięcie piekarni polowej wraz ze sformowaniem kolumny marszowej wynosi średnio 1,5-2 godz. Czas na rozwinięcie - średnio 2-3 godz.
- 5/ Kolumnę marszową formuje się ze skompletowanych sekcji. Długość kolumny piekarni polowej wynosi około 400 m.

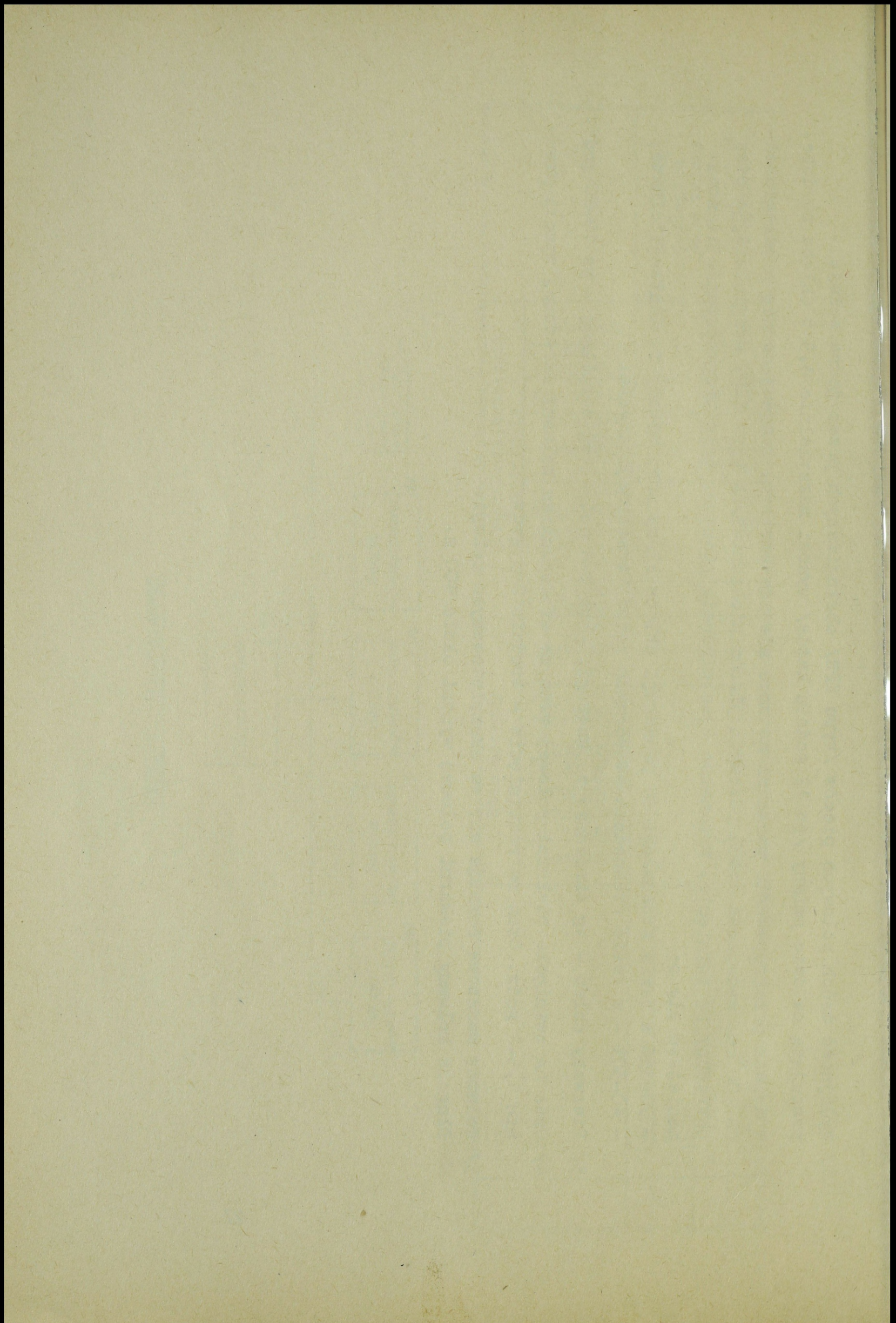

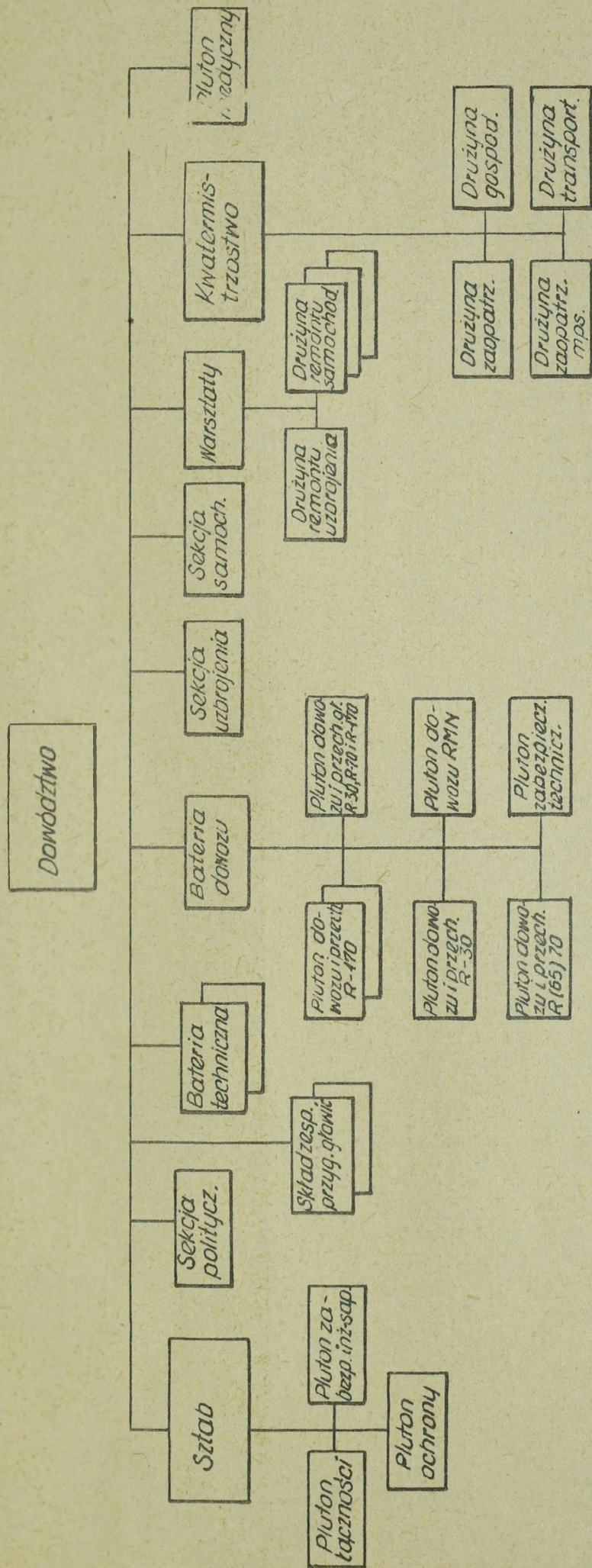

Stan osobowy, uzbrojenie, transport i wyposażenie:

|                  |   |            |
|------------------|---|------------|
| Oficerów         | - | 55         |
| podofic. szereg. | - | 81         |
|                  | - | <u>269</u> |
|                  |   | 405        |

|              |   |     |
|--------------|---|-----|
| karabinek AK | - | 274 |
| PW           | - | 131 |
| RKM          | - | 5   |
| 12,7 mm WRM  | - | 6   |

Samochody specj./22 ciągn.siodłowe ZIL-157/ - 95 szt.  
 Ciągn.kołowy ciężki - KRAZ - 1 " "  
 Przyczepy specjalne - 13 " "  
 - " - nisko podwoziowe /trajler/ - 1 " "  
 Samochody ciężarowe-szosowe - 54 " "  
 Przyczepy transportowe - 5 " "  
 Dźwig 10-12 ton - 1 " "  
 " 5-9 ton - 1 "

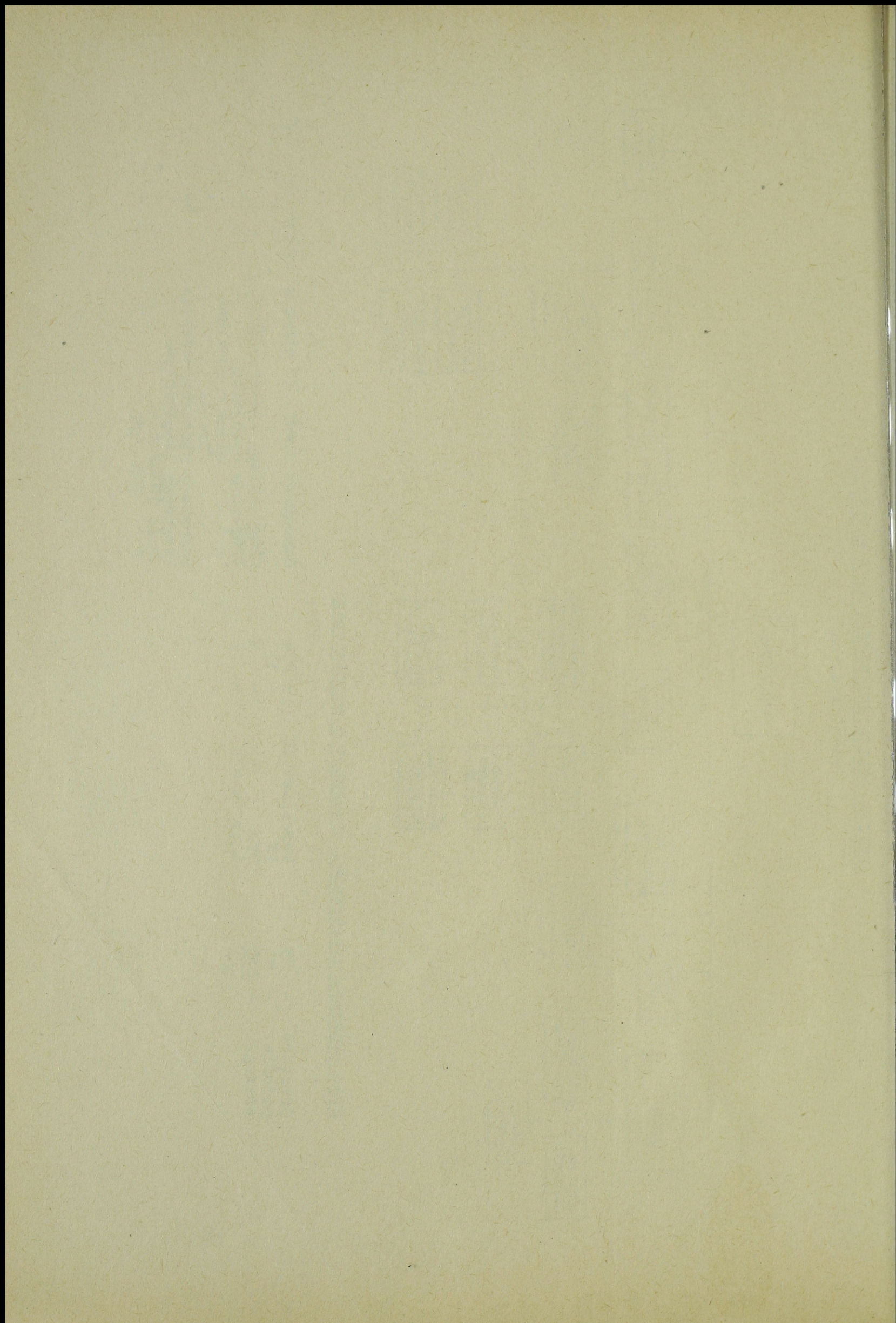

SAMODZIELNY BATALION REMONTU CZOŁGÓW

/etat ćwiczebny/

Dowództwo 6 436

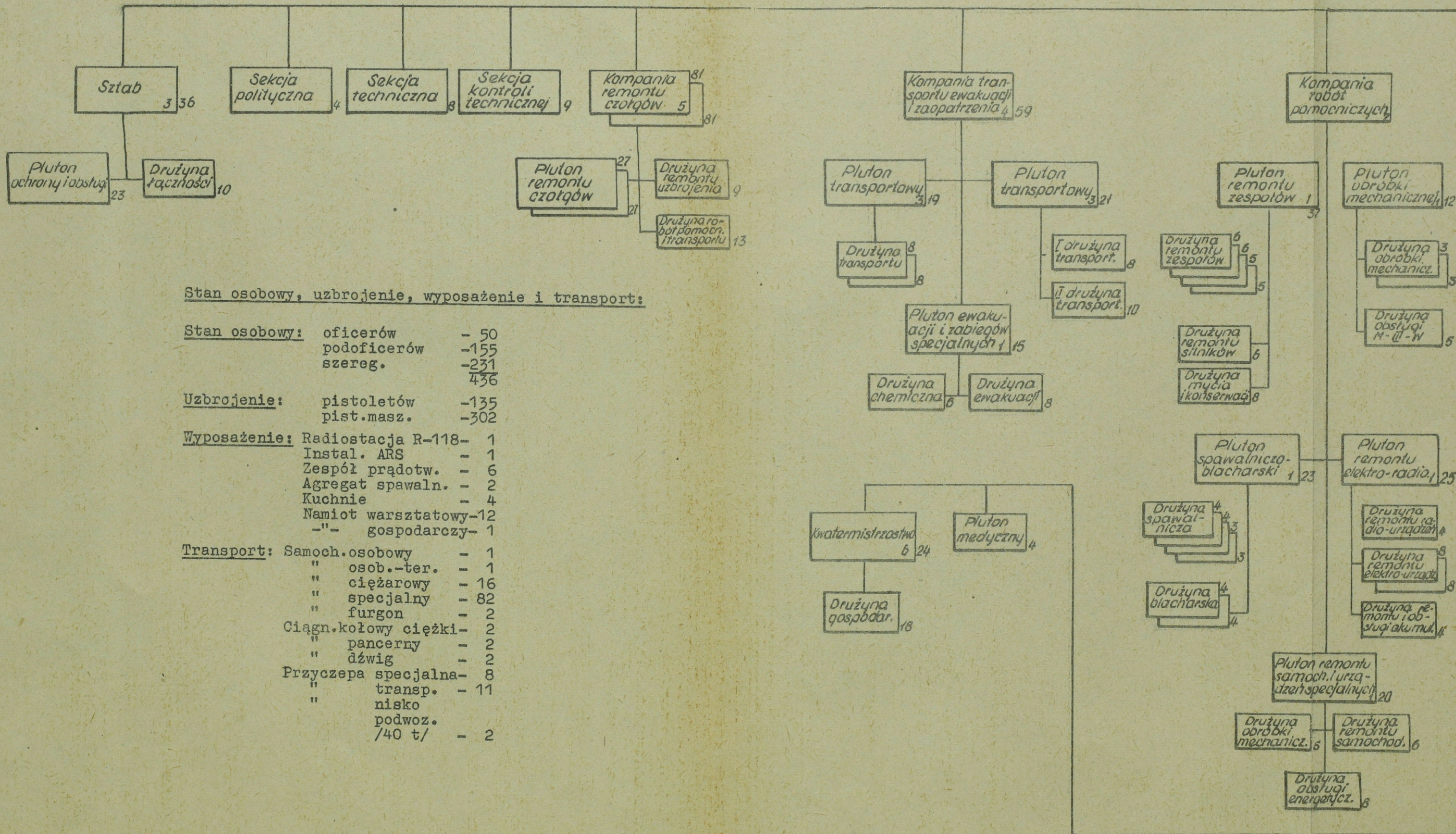

Stan osobowy, uzbrojenie, wyposażenie i transport:

|                      |  |                     |   |     |
|----------------------|--|---------------------|---|-----|
| <u>Stan osobowy:</u> |  | oficerów            | - | 50  |
|                      |  | podoficerów         | - | 155 |
|                      |  | szereg.             | - | 231 |
|                      |  |                     |   | 436 |
| <u>Uzbrojenie:</u>   |  | pistoletów          | - | 135 |
|                      |  | pist.masz.          | - | 302 |
| <u>Wyposażenie:</u>  |  | Radiostacja R-118   | - | 1   |
|                      |  | Instal. ARS         | - | 1   |
|                      |  | Zespół prądow.      | - | 6   |
|                      |  | Agregat spawaln.    | - | 2   |
|                      |  | Kuchnie             | - | 4   |
|                      |  | Namiot warsztatowy  | - | 12  |
|                      |  | "- gospodarczy      | - | 1   |
| <u>Transport:</u>    |  | Samoch.osobowy      | - | 1   |
|                      |  | " osob.-ter.        | - | 1   |
|                      |  | " ciężarowy         | - | 16  |
|                      |  | " specjalny         | - | 82  |
|                      |  | " furgon            | - | 2   |
|                      |  | Ciągn.kołowy ciężki | - | 2   |
|                      |  | " pancerny          | - | 2   |
|                      |  | " dźwig             | - | 2   |
|                      |  | Przyczepa specjalna | - | 8   |
|                      |  | " transp.           | - | 11  |
|                      |  | " nisko             | - |     |
|                      |  | podwoz.             | - |     |
|                      |  | /40 t/              | - | 2   |

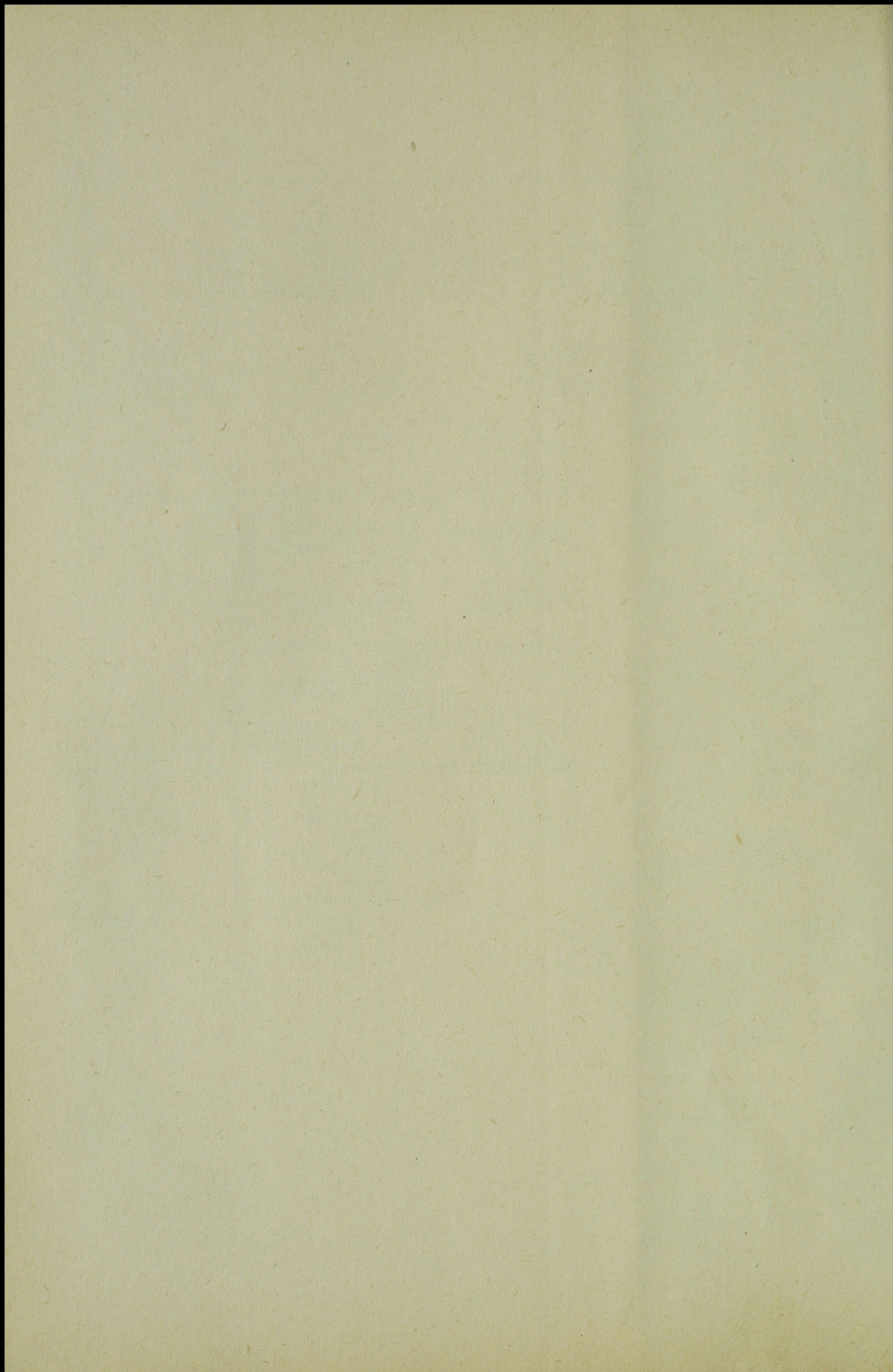

BATALION REMONTU SAMOCHODÓW  
/etat ćwiczebny/

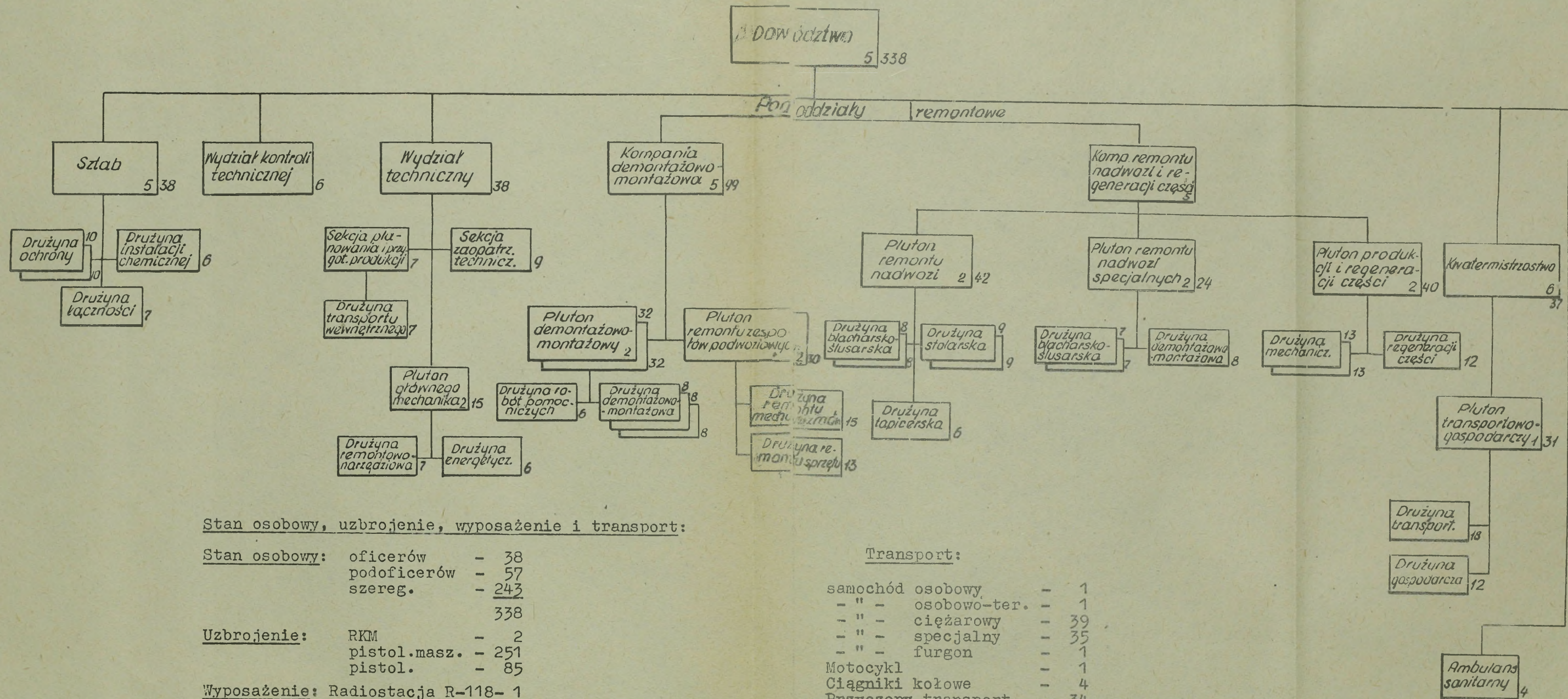

Stan osobowy, uzbrojenie, wyposażenie i transport:

Stan osobowy: oficerów - 38  
podoficerów - 57  
szereg. - 243

338

Uzbrojenie: RKM - 2  
pistoł.masz. - 251  
pistoł. - 85

Wyposażenie: Radiostacja R-118- 1  
Warsztat w namiocie - 27  
Instalacja ARS - 1  
Agregaty prądotwórcze - 3  
Kuchnie - 2  
przyczepy - 2

Transport:

samochód osobowy - 1  
- " - osobowo-ter. - 1  
- " - ciężarowy - 39  
- " - specjalny - 35  
- " - furgon - 1  
Motocykl - 1  
Ciągniki kołowe - 4  
Przyczepy transport. - 34  
Przyczepy specjalne - 24

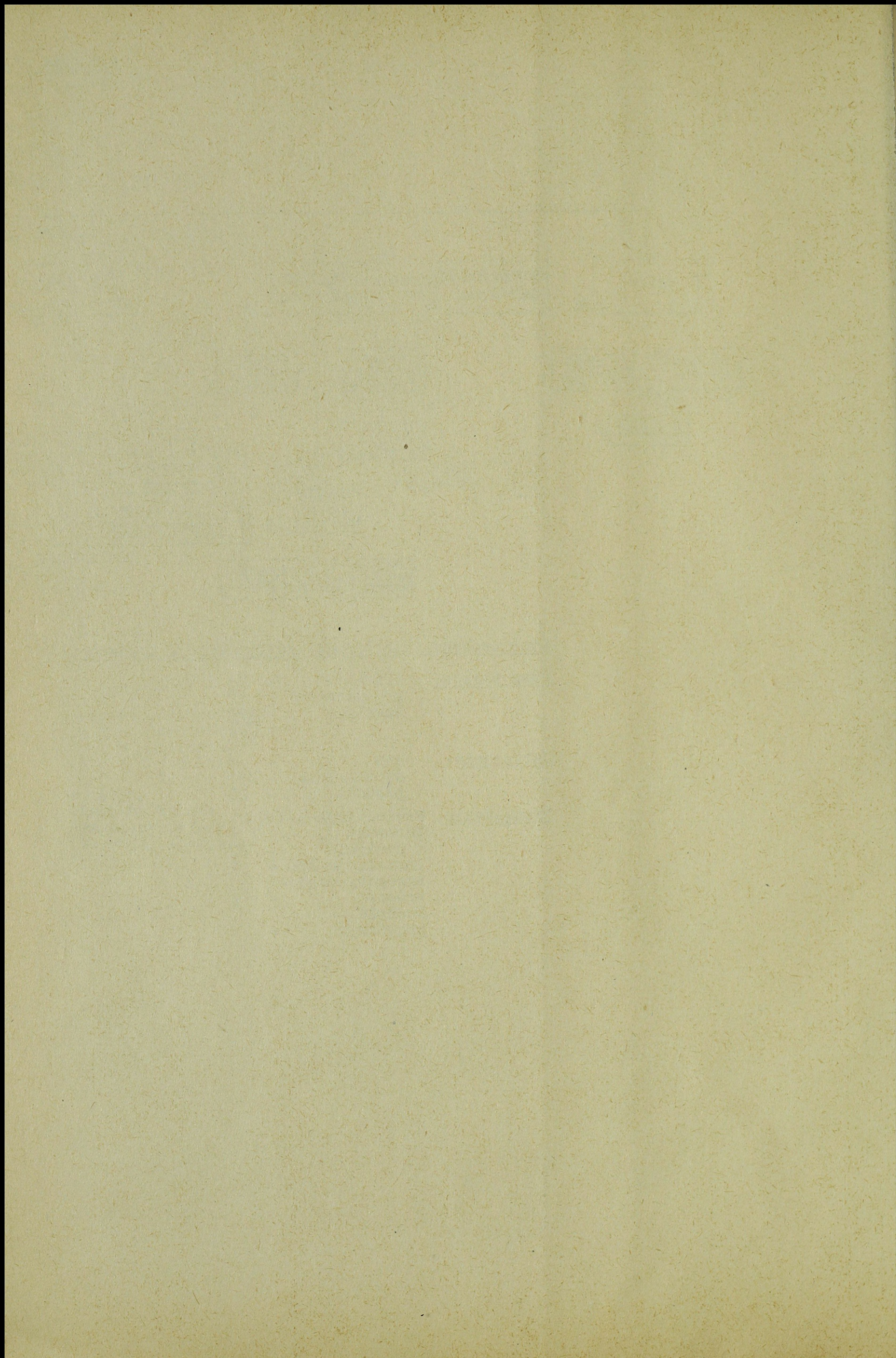

BATALION EWAKUACJI CZOLGÓW

/etat ćwiczeby/

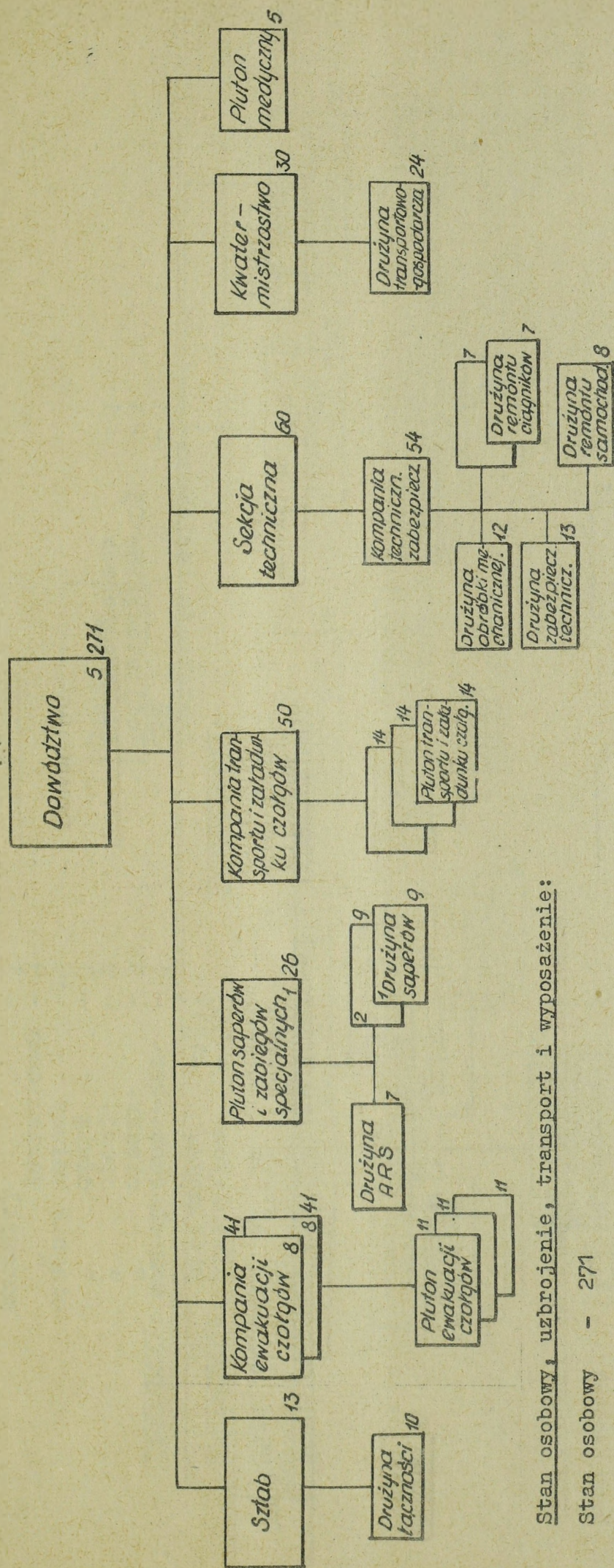

Stan osobowy, uzbrojenie, transport i wyposażenie:

Stan osobowy - 271

Uzbrojenie: - pistoletów - 92  
- pist. masz. - 179

Transport: - samoch. osob. - ter. - 1  
- samoch. cięż. - 11  
- " specj. - 28  
- " furg. - 2  
- BAW - 1  
- ciągniki panc. - 36  
- kołowe - 15  
- motocykl - 1  
- przyczepa spec. - 5  
- " transp. - 3  
- " nisko - 3  
- podwoziowa /trajler/ - 15

Wyposażenie:

Radiostacja R-118 - 1  
Instal. rozlewcza ARS - 1  
Stacja nurków - 1  
Kuchnia polowa - 3

KOMPANIA EWAKUACJI POJAZDÓW

/etat ćwiczebny/

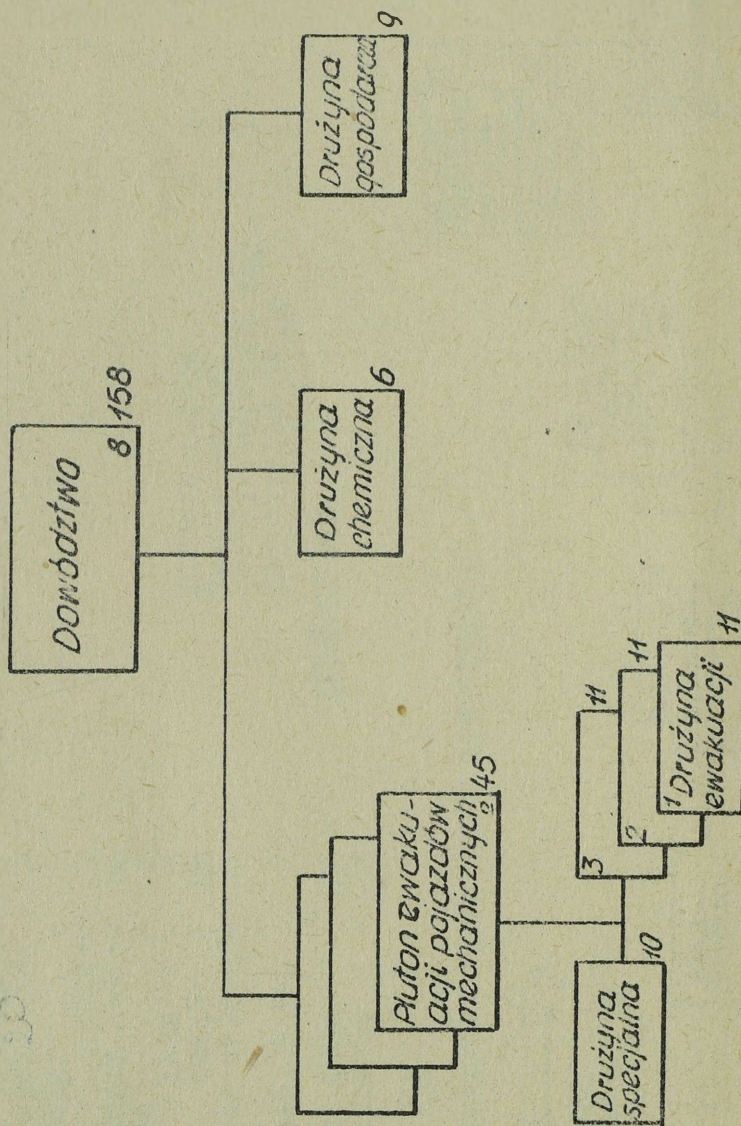

Stan osobowy, uzbrojenie, transport i wyposażenie:

Stan osobowy - 158

Uzbrojenie: pistoletów - 26  
pist.masz. - 131

Transport: samoch. osob.-ter. - 1  
" ciężar. - 3  
" specj. - 9  
" dźwig - 3  
ciągnik kołowy - 36  
" gąsienicowy - 9  
motocykl - 3  
przyczepa nisko pod-  
woziowa/trajler/ - 12  
przyczepa specjal. - 8  
" transp. - 10

Wyposażenie:

Instalacja rozlewcza - 1  
ARS - 1  
Radiostacja R-105 - 1  
Kuchnia polowa - 1

KOMPANIA EWAKUACYJNO-REMONTOWA

/etat ćwiczebny/

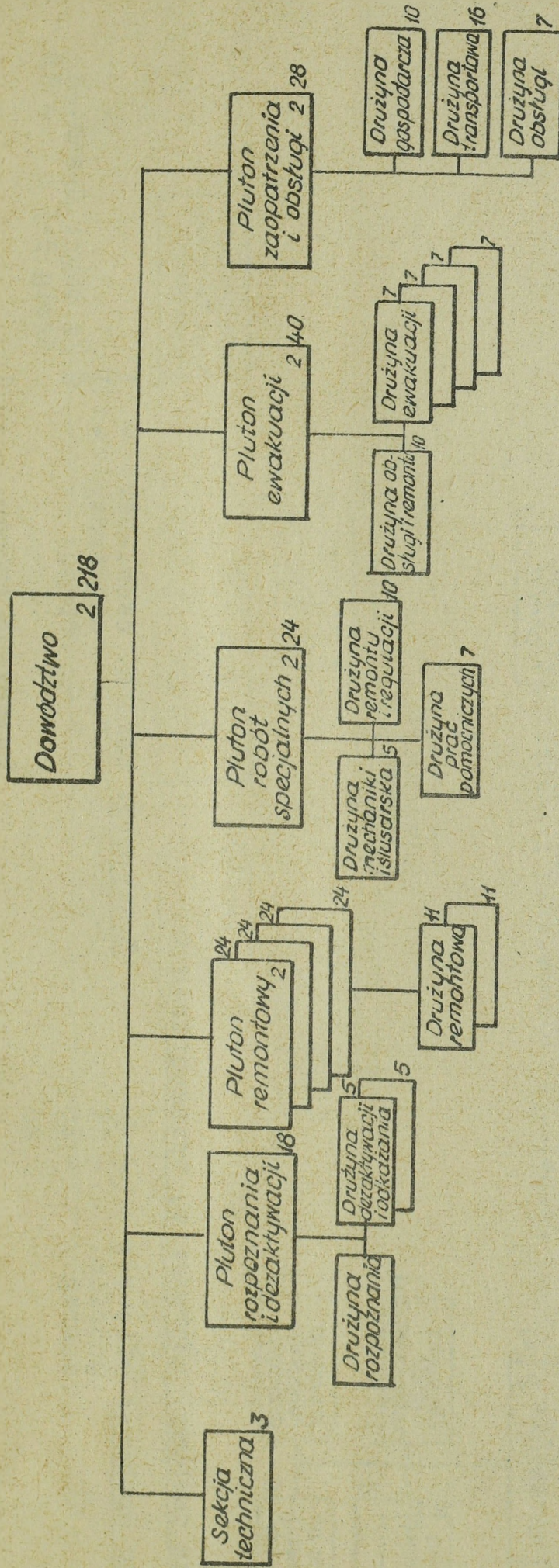

Wyposażenie i transport:

|                          |   |  |                     |      |
|--------------------------|---|--|---------------------|------|
| Warsztaty B/Inż.         | 8 |  | R-105               | 1    |
| " SW-1                   | - |  | Namioty warszt.     | - 10 |
| " B-1/Sam.               | 1 |  | Sam. osob.-ter.     | - 1  |
| " B-2/Sam.               | 1 |  | " ciężarowe         | - 18 |
| " E-1/Sam.               | 1 |  | " ciężar.-7-10 t    | - 4  |
| Przycepa specj.M-13/Sam. | - |  | Ciągniki koł.cież.  | - 10 |
| IAS                      | - |  | Przycepy nisko      | - 8  |
| Spycharka                | 2 |  | podwoz. 25 t        | - 6  |
| Sprężarka                | 1 |  | Przycepy transp.    | - 1  |
| Dźwiąg - 5-8 t           | 3 |  | Instalacja ARS      | - 1  |
| " - 16 t                 | 2 |  | Zespół prądotwórczy | - 2  |
|                          | - |  | Kuchnia pol.        | -    |

RUCHOMY WARSZTAT NAPRAWY SAMOCHODÓW

/etat ćwiczebny/

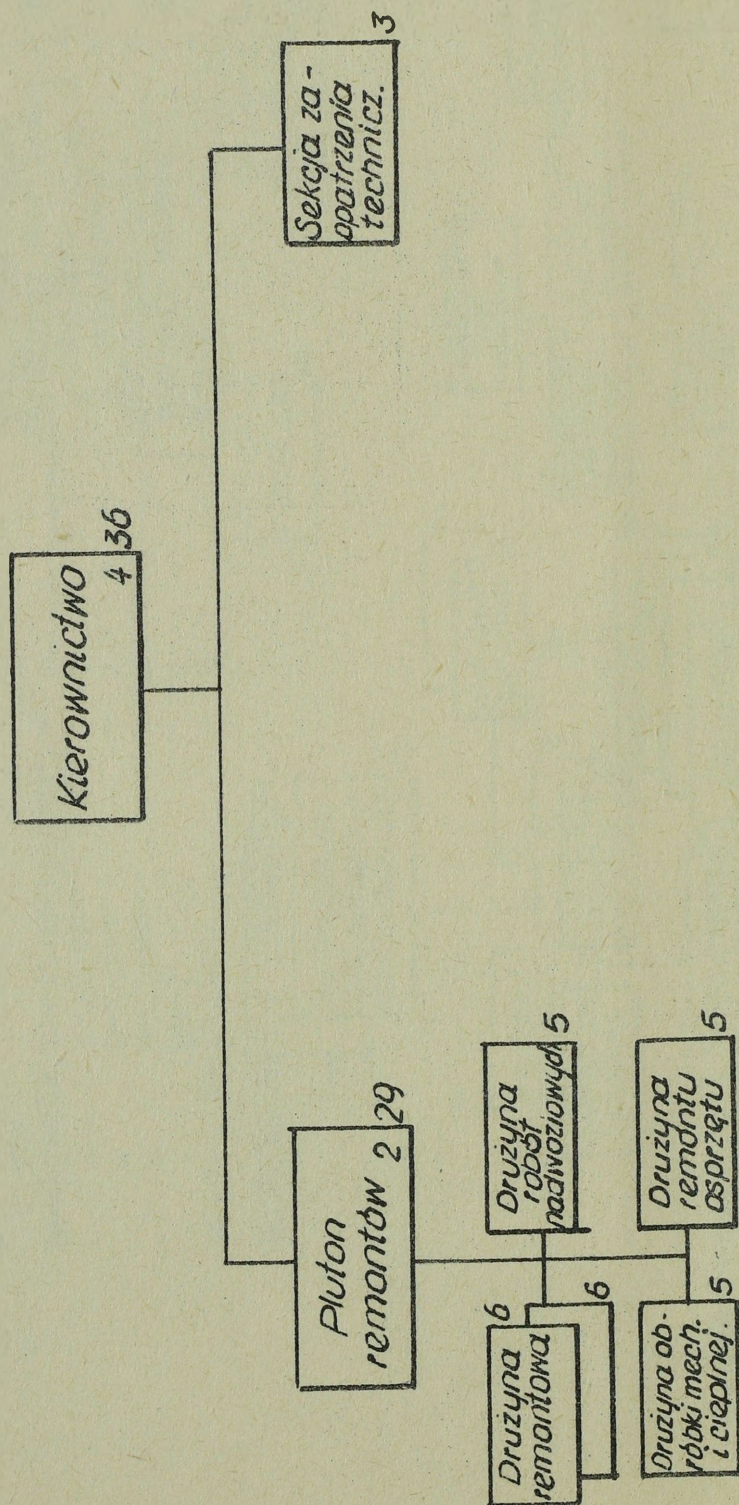

Stan osobowy, uzbrojenie, transport:

Stan osobowy: oficerów - 3  
 podofic. - 13  
 szereg. - 20  
 36

Uzbrojenie: pistoletów - 12  
 pist. masz. - 24

Transport: samoch. osob.-ter. - 1  
 - " - ciężarowy - 1  
 - " - specj. - 6  
 /z tego: B/sam. - 4  
 dźwig 3-5 t - 1/.

Przyczepa transp. - 1  
 - " - specjalna - 3

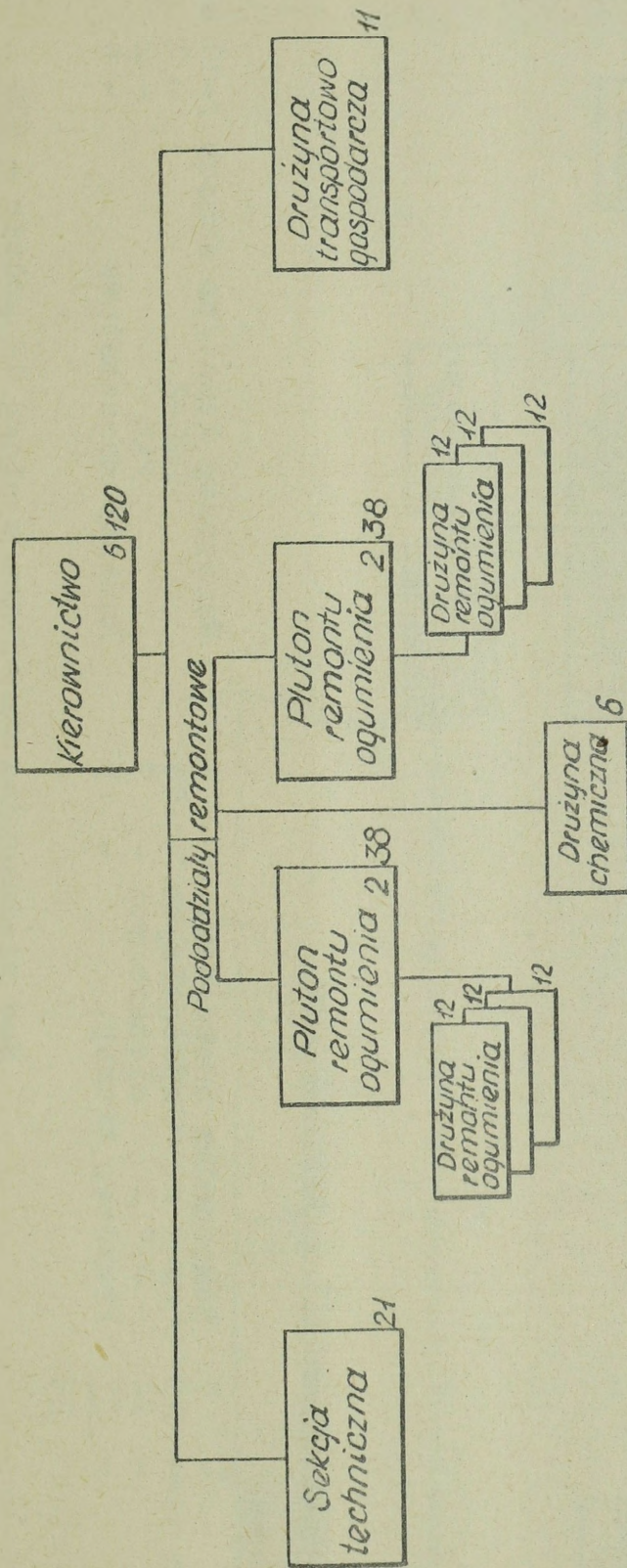

Stan osobowy, uzbrojenie, wyposażenie i transport:

|                      |                   |     |
|----------------------|-------------------|-----|
| <u>Stan osobowy:</u> | oficerów          | 9   |
|                      | podofic.          | 16  |
|                      | szereg.           | 95  |
|                      |                   | 120 |
| <u>Uzbrojenie:</u>   | pistoletów        | 22  |
|                      | pist.masz.        | 98  |
| <u>Wyposażenie:</u>  | Instalacja ARS-   | 1   |
|                      | Warsztat          |     |
|                      | w namiocie        | 1   |
|                      | Agregat prądow.-  | 3   |
|                      | Cysterna CW/Panc. | 6   |
|                      | na samochodzie-   | 1   |
|                      | Kuchnia           |     |

|                   |                     |    |
|-------------------|---------------------|----|
| <u>Transport:</u> | samochód osob.-ter. | 1  |
|                   | " - ciężarowy       | 8  |
|                   | " - specjalny       | 28 |
|                   | ciągnik koł. ciężki | 1  |
|                   | motocykl            | 1  |
|                   | przyczepy specjalne | 33 |
|                   | " - " -             | 4  |

POLOWY WARSZTAT REMONTU SPRZETU ŁĄCZNOŚCI  
/etat świczebny/

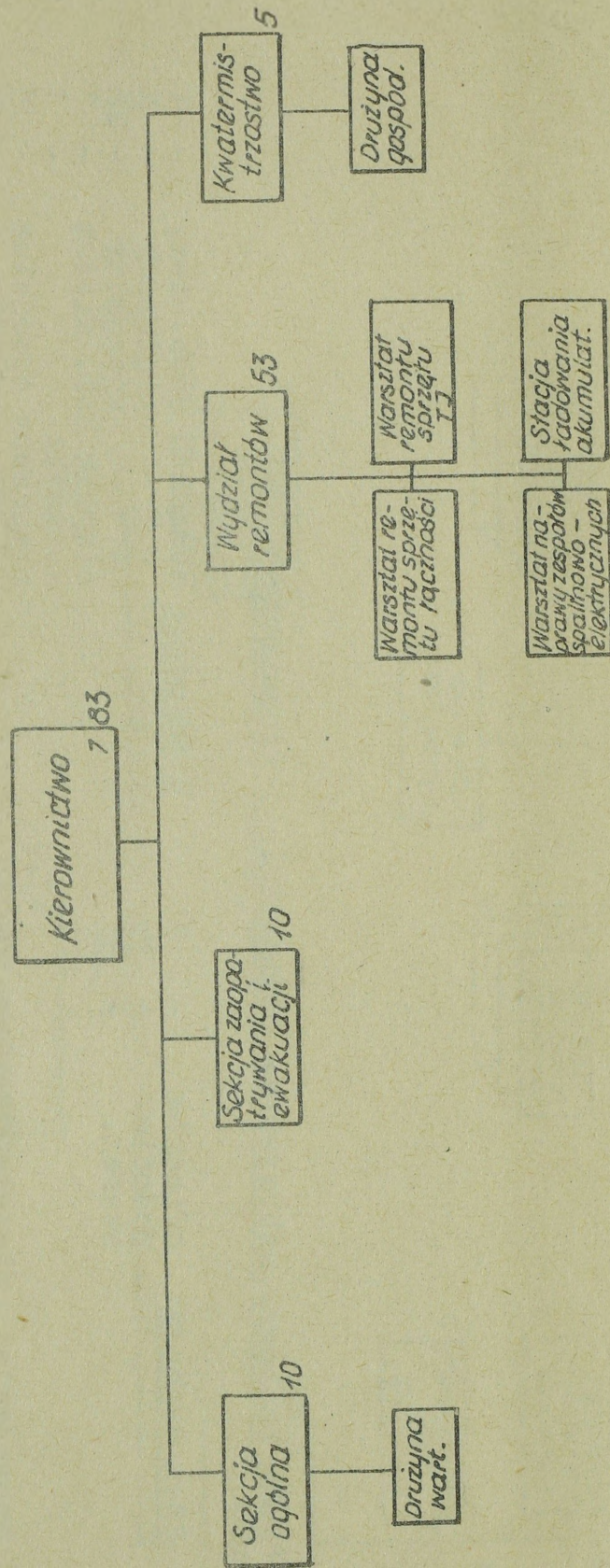

Stan osobowy, transport i wyposażenie:

|                      |   |           |                       |    |
|----------------------|---|-----------|-----------------------|----|
| <u>Stan osobowy:</u> |   |           |                       |    |
| oficerów             | - | 7         | Samochodów osob.-ter. | 1  |
| chorążych            | - | 15        | specjalnych           | 15 |
| podofic.             | - | 24        | ciężarowych           | 7  |
| szereg.              | - | 37        | Przyczep. transp.     | 5  |
|                      |   | <u>83</u> |                       |    |

Warsztaty łącz./na samoch./-11 szt.  
PSL-2 - 1  
PAD - 2  
Namioty warsztatowe - 4

Moc produkcyjna warsztatu w ciągu 12 godzin - 574 rob/godz.

BATALION PRZECIWEPIDEMICZNY

/etat dwuczłonowy/

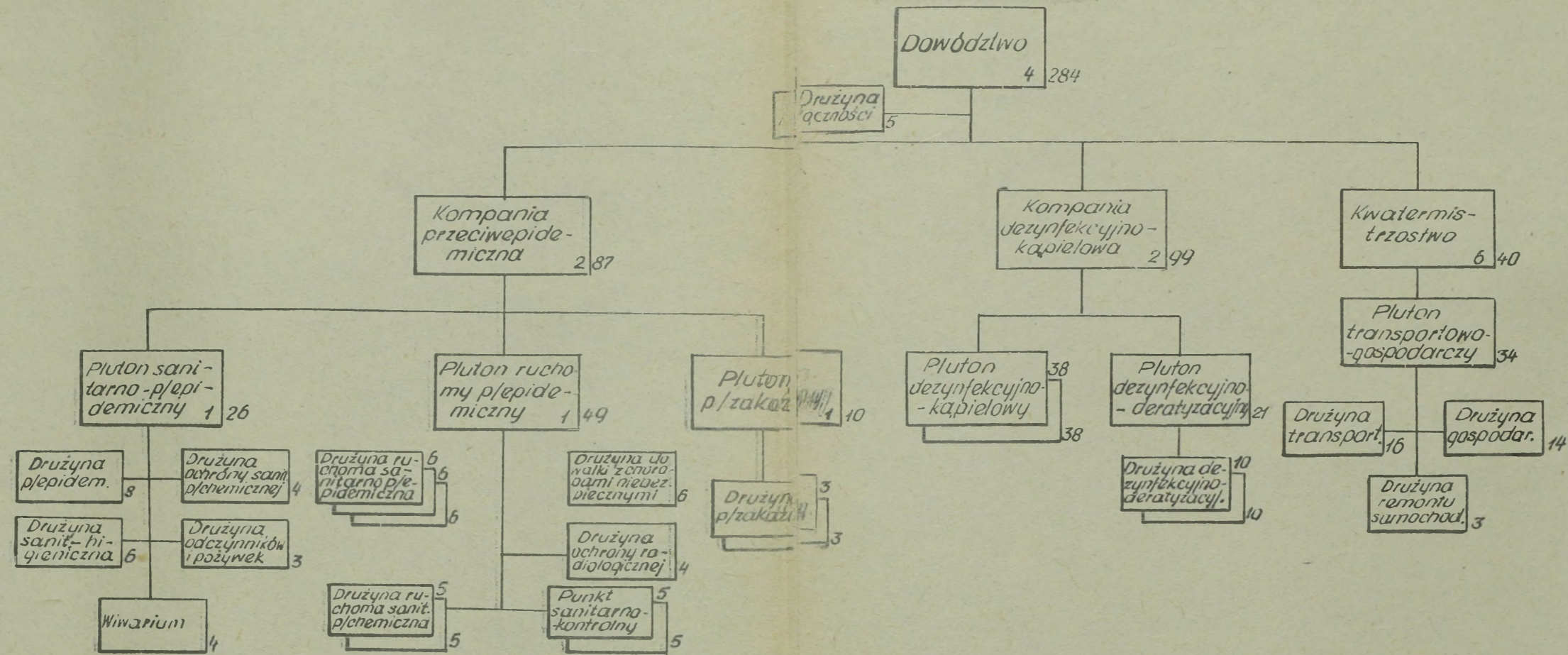

|   | Stan osobowy | Uzbrojenie, transport i wyposażenie |           |            |           |              |           |           |          |                |     |                 | U w a g i : |                |             |                     |                 |                |                     |                        |                    |            |         |              |       |  |
|---|--------------|-------------------------------------|-----------|------------|-----------|--------------|-----------|-----------|----------|----------------|-----|-----------------|-------------|----------------|-------------|---------------------|-----------------|----------------|---------------------|------------------------|--------------------|------------|---------|--------------|-------|--|
|   |              | Ogółem                              | Leka-rze  | Labo-ranci | Sanit.    | Podoi-sanit. | Elek-tryk | Kie-rowca | Pistolet | Pistolet masz. | RKM | Sam. osob.-tel. |             | Sam. cięż. 4 t | Sam. specj. | Sam. specj. cystema | Przycz. transp. | Przycz. specj. | Sam. pod inst. dez. | Przycz. pod inst. dez. | Inst. dez. kąpiel. | Moto-cykle | Kuchnie | Elek-trownie | R-118 |  |
| 1 Dowództwo<br>- drużyna łączności  | 4<br>5       |                                     |           |            |           |              |           |           |          |                |     |                 |             |                |             |                     |                 |                |                     |                        |                    |            |         |              | 1     |  |
| 2 Kompania przeciwepidemiczna   | 87           |                                     |           |            |           |              |           |           |          |                |     |                 |             |                |             |                     |                 |                |                     |                        |                    |            |         |              |       | 5/ w mianowniku-laboratorium   |
| - pluton sanitarno p/epidemiczny  | 26           |                                     |           |            |           |              |           |           |          |                |     |                 |             |                |             |                     |                 |                |                     |                        |                    |            |         |              |       |  |
| - druż. przeciwepidemiczna  | 8            | 3                                   | 2         | 2          | 2         |              |           |           |          |                |     |                 |             |                |             |                     |                 |                |                     |                        |                    |            |         |              |       |  |
| - druż. sanitarno-higieniczna   | 6            | 2                                   | 1         | 1          | 1         |              |           |           |          |                |     |                 |             |                |             |                     |                 |                |                     |                        |                    |            |         |              |       |  |
| - druż. ochrony sanit.p/chemicznej  | 4            | 1                                   | 2         | 1          | 1         |              |           |           |          |                |     |                 |             |                |             |                     |                 |                |                     |                        |                    |            |         |              |       |  |
| - druż. odczynników i pożywek   | 3            | 1                                   | 1         | 1          | 1         |              |           |           |          |                |     |                 |             |                |             |                     |                 |                |                     |                        |                    |            |         |              |       |  |
| - wiwarium  | 4            |                                     |           |            | 2         |              |           |           |          |                |     |                 |             |                |             |                     |                 |                |                     |                        |                    |            |         |              |       |  |
| - pluton ruchomy sanitarno-przeciwepi-demiczny i sanitarno-przeciwichem.: | 49           |                                     |           |            |           |              |           |           |          |                |     |                 |             |                |             |                     |                 |                |                     |                        |                    |            |         |              |       |  |
| - trzy druż. ruch. sanit.p/epidem.  | 18           | 3                                   | 6         | 3          | 3         |              |           |           |          |                |     |                 |             |                |             |                     |                 |                |                     |                        |                    |            |         |              |       |  |
| - dwie druż. ruch. sanit.p/chem.  | 10           | 2                                   | 2         | 2          | 2         |              |           |           |          |                |     |                 |             |                |             |                     |                 |                |                     |                        |                    |            |         |              |       |  |
| - druż. do walki z chor. szczeg. niebez.                                  | 6            | 2                                   | 1         | 1          | 1         |              |           |           |          |                |     |                 |             |                |             |                     |                 |                |                     |                        |                    |            |         |              |       |  |
| - druż. ochrony radiologicznej  | 4            |                                     |           |            | 2         |              |           |           |          |                |     |                 |             |                |             |                     |                 |                |                     |                        |                    |            |         |              |       |  |
| - dwa punkty sanit.-kontrolne   | 10           |                                     |           |            |           | 8            |           |           |          |                |     |                 |             |                |             |                     |                 |                |                     |                        |                    |            |         |              |       |  |
| - pluton przeciwwakażny   | 10           |                                     |           |            |           |              |           |           |          |                |     |                 |             |                |             |                     |                 |                |                     |                        |                    |            |         |              |       |  |
| - trzy drużyny p/zakażne  | 9            |                                     |           |            | 6         |              |           |           |          |                |     |                 |             |                |             |                     |                 |                |                     |                        |                    |            |         |              |       |  |
| 3 Kompania dezynfekcyjno-kąpielowa:                                       | 99           |                                     |           |            |           |              |           |           |          |                |     |                 |             |                |             |                     |                 |                |                     |                        |                    |            |         |              |       | 1/Instal. dezynf.-kap. DDA-53A = 16<br>2/Instal. dezynf.-kap. DDA-319 = 16<br>3/Kucharze-3, kraw.-1, szewc-1, mag.-2.<br>4/Warsztat A/Sam. |
| - dwa plut. dezynfekcyjno-kąpielowe                                       | 76           |                                     |           |            | 32        | 18           |           |           |          |                |     |                 |             |                |             |                     |                 |                |                     |                        |                    |            |         |              |       |  |
| - pluton dezynfekcyjno-deratyzac.   | 21           |                                     |           |            |           |              |           |           |          |                |     |                 |             |                |             |                     |                 |                |                     |                        |                    |            |         |              |       |  |
| - dwie druż. dezyf.-deratyzac.  | 20           |                                     |           |            | 16        |              |           |           |          |                |     |                 |             |                |             |                     |                 |                |                     |                        |                    |            |         |              |       |  |
| 4 Kwatermistrzostwo :   | 40           |                                     |           |            |           |              |           |           |          |                |     |                 |             |                |             |                     |                 |                |                     |                        |                    |            |         |              |       |  |
| - plut. transp.-gospodarczy   | 34           |                                     |           |            |           |              |           |           |          |                |     |                 |             |                |             |                     |                 |                |                     |                        |                    |            |         |              |       |  |
| - druż. transportowa  | 16           |                                     |           |            |           |              |           |           |          |                |     |                 |             |                |             |                     |                 |                |                     |                        |                    |            |         |              |       |  |
| - " gospodarcza   | 14           |                                     |           |            |           |              |           |           |          |                |     |                 |             |                |             |                     |                 |                |                     |                        |                    |            |         |              |       |  |
| - " remontu samochodów  | 3            |                                     |           |            |           |              |           |           |          |                |     |                 |             |                |             |                     |                 |                |                     |                        |                    |            |         |              |       |  |
| <b>R A Z E M :</b>  | <b>284</b>   | <b>12</b>                           | <b>15</b> | <b>69</b>  | <b>33</b> | <b>3</b>     | <b>53</b> |           |          |                |     |                 |             |                |             |                     |                 |                |                     |                        |                    |            |         |              |       |  |

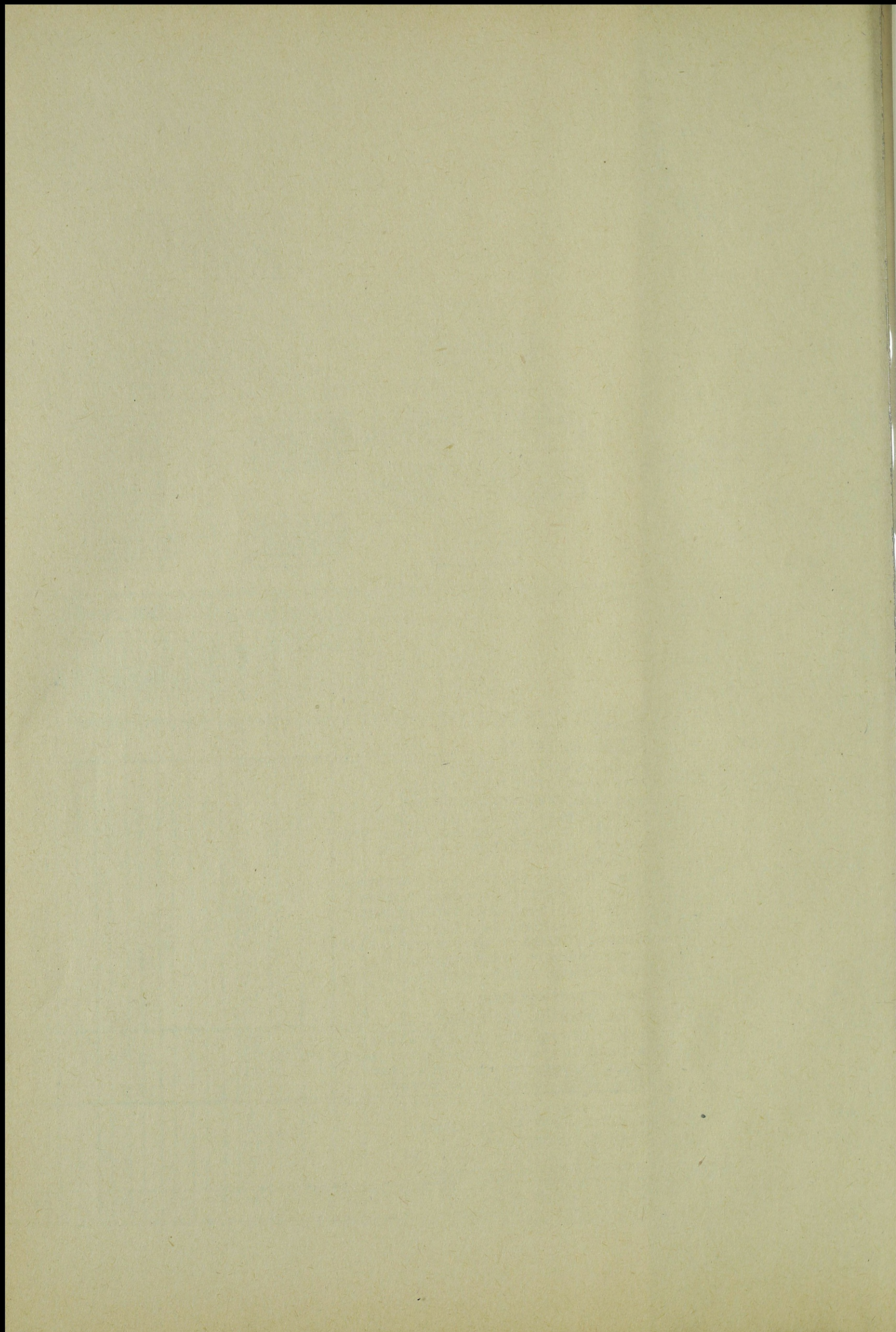

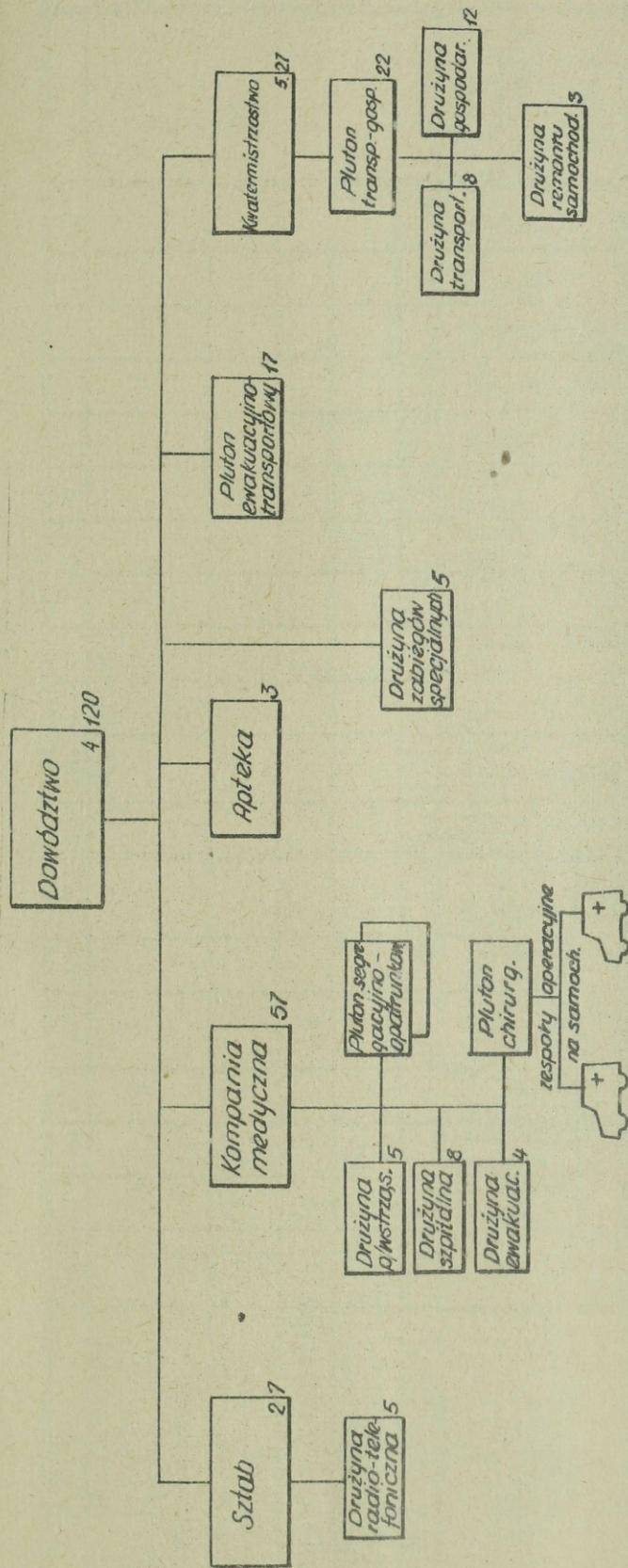

|  | Stan osobowy |           |        |        |             |              |           |                 |         |          |       |                 |            | Uzbrojenie, transport i wyposażenie |          |            |                 |                   |                 |                    |              |                     |         |       |       |  |
|--|--------------|-----------|--------|--------|-------------|--------------|-----------|-----------------|---------|----------|-------|-----------------|------------|-------------------------------------|----------|------------|-----------------|-------------------|-----------------|--------------------|--------------|---------------------|---------|-------|-------|--|
|  | Ogółem       | Pielęgni. | Podof. | Sanit. | Sanit. tel. | Radio-telef. | Kiełmowcy | Elektryk. mech. | Kuchnia | Pistolet | Masz. | Sam. osob.-ten. | Sam. cięż. | 4 t                                 | Gysterna | Sam. spec. | Przyczepa spec. | Przyczepa transp. | Sam. sala oper. | Sam. sala przedop. | Elektr. 4 KW | Instalac. Kaptelowa | Kuchnia | R-118 | R-105 |  |
| 1 Dowództwo  | 4            |           |        |        |             |              |           |                 |         |          |       |                 |            |                                     |          |            |                 |                   |                 |                    |              |                     |         |       |       |  |
| 2 Sztab -druż. radiowa   | 7            |           |        | 3      |             |              | 1         |                 |         |          |       |                 |            |                                     |          |            |                 |                   |                 |                    |              |                     |         | 1     | 1     |  |
| 3 Komp. medyczna -dwa plut. segreg.-opatrunkowe -plut. chirurgiczny -druż. p/szokowa -druż. szpitalna -druż. ewakuacyjna | 57           | 8         | 2      | 4      | 2           | 2            | 4         |                 |         |          |       |                 |            |                                     |          |            |                 | 2                 | 2               |                    |              |                     |         |       |       |  |
| 4 Apteka   | 3            |           |        |        |             |              | 1         |                 |         |          |       |                 | 1          |                                     |          |            |                 |                   |                 |                    |              |                     |         |       |       |  |
| 5 Drużyna zabiegów specj.  | 5            |           | 1      | 2      |             |              | 1         |                 |         |          |       |                 | 1          |                                     |          |            |                 |                   |                 |                    |              |                     |         |       |       |  |
| 6 Pluton ewak.-transp.   | 17           |           | 1      | 7      |             |              | 8         |                 |         |          |       |                 |            |                                     | 8        |            |                 |                   |                 |                    |              |                     |         |       |       |  |
| 7 Kwatermistrzostwo: -pluton transportowy -druż. transportowa - " gospodarcza - " naprawy samoch.                        | 27           |           |        |        |             |              | 7         |                 |         |          | 1     | 6               | 1          |                                     |          |            |                 | 1                 |                 |                    |              |                     |         |       |       |  |
| RAZEM:   | 120          | 20        | 4      | 23     | 3           | 27           | 2         | 2               | 2       | 56       | 64    | 1               | 12         | 1                                   | 10       | 1          | 5               | 2                 | 2               | 1                  | 1            | 1                   | 1       | 1     | 1     |  |

KOMPANIA SAMOCHODÓW SANITARNYCH ARMII

/etat ćwiczebny/

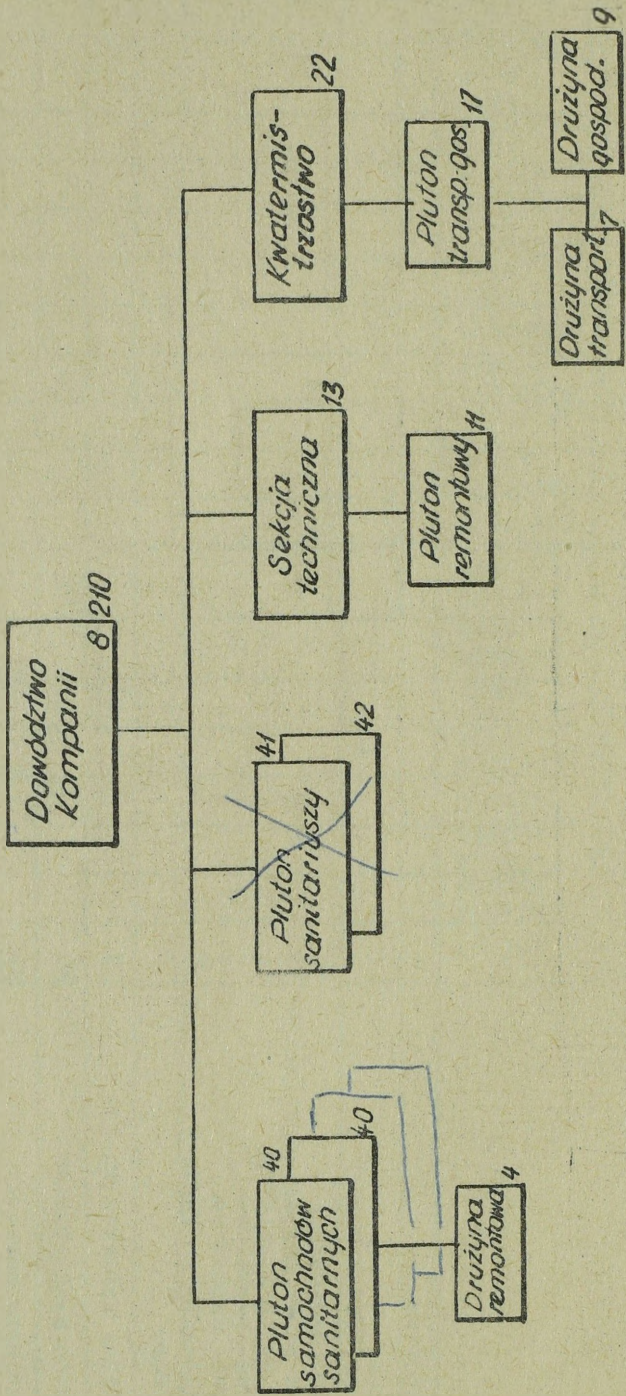

|  | Stan osobowy |             |               |                       | Uzbrojenie, transport i wyposażenie |              |           |           |                 |           |                |                |                |             | Uwagi:   |           |          |           |          |          |
|--|--------------|-------------|---------------|-----------------------|-------------------------------------|--------------|-----------|-----------|-----------------|-----------|----------------|----------------|----------------|-------------|----------|-----------|----------|-----------|----------|----------|
|  | Ogółem       | D-cy drużyn | Mech. samoch. | Wt.kier. i kler. i m. | Radot. sanit.                       | Radio-telef. | Kucharsze | Pistolety | Pistolety masz. | Karabinki | Sam. osob.-ver | Sam. cież. 4 t | Sam. sanitarki | Sam. specj. |          | Motocykle | Cyfterna | Przyczepa | R-118    | Kuchle   |
| 1 Dowództwo  | 8            |             |               | 1                     |                                     | 1            |           |           |                 |           |                |                |                |             |          |           |          | 1         |          |          |
| 2 Dwa plut.sam.sanit. - drużyna remontowa                                  | 80           | 6           | 6             | 66                    |                                     |              |           |           |                 |           |                | 72             | 1              | 1           |          |           |          |           |          |          |
| 3 Dwa plut.sanitariuszy  | 83           | 6           |               | 75                    |                                     |              |           |           |                 |           |                |                |                |             |          |           |          |           |          |          |
| 4 Sekcja techniczna - pluton remontowy                                     | 13           | 1           | 9             |                       |                                     |              |           |           |                 |           |                |                |                | 2           |          |           |          |           |          |          |
| 5 Kwatermistrzostwo -pluton transportowy -druż. transp. -druż. gospodarcza | 22           | 17          | 7             | 9                     | 5                                   |              | 4         |           | 1               | 4         |                |                |                |             | 1        | 1         | 2        |           | 1        |          |
| <b>R A Z E M :</b>   | <b>210</b>   | <b>14</b>   | <b>17</b>     | <b>72</b>             | <b>75</b>                           | <b>1</b>     | <b>4</b>  | <b>17</b> | <b>181</b>      | <b>12</b> | <b>1</b>       | <b>4</b>       | <b>72</b>      | <b>4</b>    | <b>1</b> | <b>1</b>  | <b>2</b> | <b>1</b>  | <b>1</b> | <b>1</b> |

B/Sam.

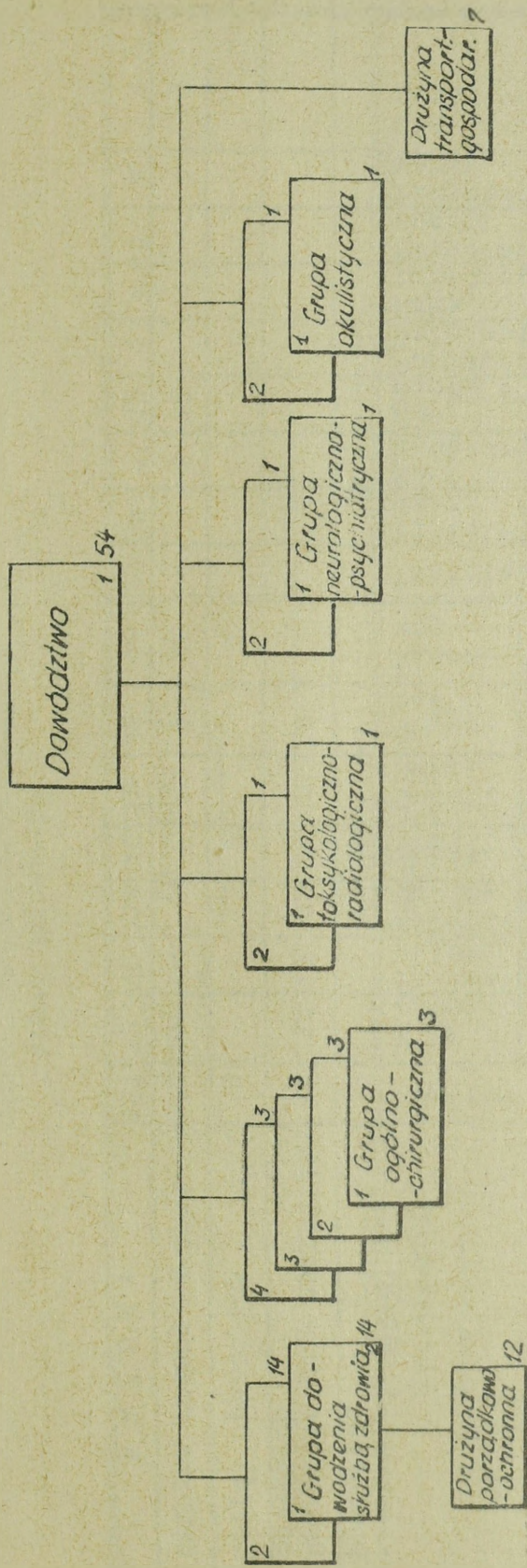

|        |   | Stan osobowy |       |       |         |        |        |         |        |                 |          | Uzbr., transp. i wyposażenie |        |          |               |          |          |                |            |                 |             |            |     |             |   |
|--------|---|--------------|-------|-------|---------|--------|--------|---------|--------|-----------------|----------|------------------------------|--------|----------|---------------|----------|----------|----------------|------------|-----------------|-------------|------------|-----|-------------|---|
|        |   | Ogółem       | U- ca | grupy | Podlic. | sanit. | Lekarz | chirurg | Lekarz | radiolo- giczny | okulist. | Psychiat.                    | Lekarz | okulista | Rad.ote- lef. | Kierowca | Pistolet | Pistolet masz. | Rad.-R-118 | Sam. osob.-ter. | Sam.-furgon | Sam.-cięż. | 4 t | Sam. specj. |   |
| 1      | Dowództwo   | 1            |       |       |         |        |        |         |        |                 |          |                              |        |          |               |          |          |                |            |                 |             |            |     |             |   |
| 2      | Dwie grupy dowodzenia służbą zdrowia - dwie druż. porządkowo-ochronne | 28           | 2     | 2     |         |        |        |         |        |                 |          |                              |        |          | 8             | 4        |          |                | 2          | 2               |             |            |     |             | 2 |
| 3      | Cztery grupy ogóln- chirurgiczne                                      | 12           |       |       |         |        | 12     |         |        |                 |          |                              |        |          |               |          |          |                |            |                 |             |            |     |             |   |
| 4      | Dwie grupy toksologiczno- rachologiczne                               | 2            |       |       |         |        |        |         | 2      |                 |          |                              |        |          |               |          |          |                |            |                 |             |            |     |             |   |
| 5      | Dwie grupy neurologiczno- psychiatryczne                              | 2            |       |       |         |        |        |         |        |                 | 2        |                              |        |          |               |          |          |                |            |                 |             |            |     |             |   |
| 6      | Dwie grupy okulistyczne   | 2            |       |       |         |        |        |         |        | 2               |          |                              |        |          |               |          |          |                |            |                 |             |            |     |             |   |
| 7      | Drużyna transp.-gospodarcza   | 7            |       |       |         |        |        |         |        |                 |          |                              |        |          |               | 6        |          |                |            |                 | 2           | 4          |     |             | 2 |
| RAZEM: |   | 54           | 4     | 2     | 2       | 2      | 12     | 2       | 2      | 2               | 2        | 2                            | 2      | 2        | 8             | 10       | 26       | 28             | 2          | 2               | 2           | 4          |     | 2           |   |

KOMPANIA HOSPITALIZACYJNA

/etat ćwiczebny/

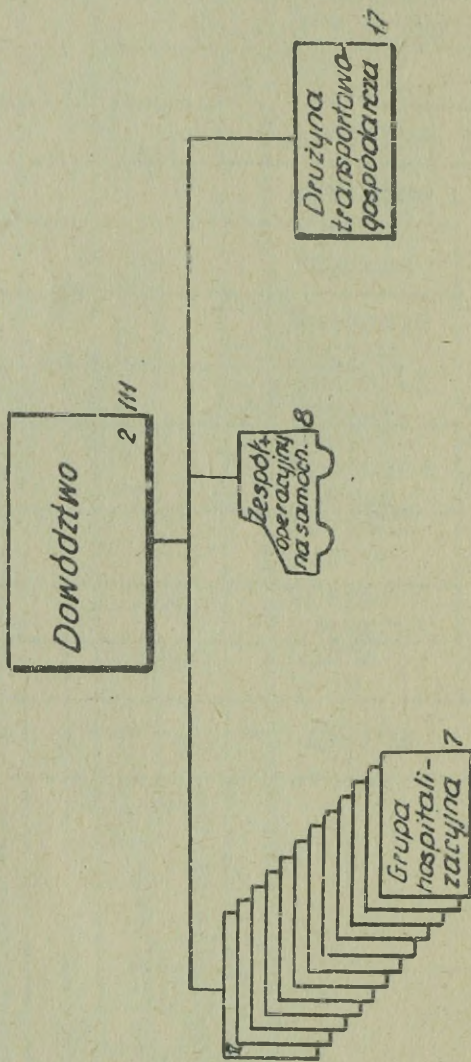

|                                     | Stan osobowy |           |           |            |                 |                 |           |           |           |           | Uzbrojenie, transport i wyposaż. |           |           |           |            |           |            |            |          |          |                 |                   |            |          |          |
|-------------------------------------|--------------|-----------|-----------|------------|-----------------|-----------------|-----------|-----------|-----------|-----------|----------------------------------|-----------|-----------|-----------|------------|-----------|------------|------------|----------|----------|-----------------|-------------------|------------|----------|----------|
|                                     | Ogółem       | Kier.     | Grupy     | Fielers. A | Fielers. salowa | Fielers. opatr. | Sanit.    | Podor.    | Grup.     | Kucha-rze | Kiero-wcy                        | Pistolety | Pistolety | masz.     | Sam. -ter. | Sam. 4 t  | Sam. spec. | sala opat. | Sala     | Przedop. | Przyczepa spec. | Przyczepa transp. | Sam. spec. |          |          |
| 1 Dowództwo                         | 2            |           |           |            |                 |                 |           |           |           |           |                                  |           |           |           |            |           |            |            |          |          |                 |                   |            |          |          |
| 2 Dwanaście grup hospitalizacyjnych | 84           | 12        | 12        | 12         | 12              | 24              | 12        | 12        | 12        |           |                                  |           |           |           |            |           |            |            |          |          |                 |                   |            |          |          |
| 3 Zespół operacyjny                 | 8            |           |           |            | 2               | 2               |           |           |           |           | 2                                |           |           |           |            |           |            | 1          | 1        | 1        |                 |                   |            |          |          |
| 4 Drużyna transp.-gospod.           | 17           |           |           |            |                 |                 |           |           |           | 16        |                                  |           |           |           | 1          | 12        |            |            |          |          |                 | 4                 |            | 1        |          |
| <b>R A Z E M :</b>                  | <b>111</b>   | <b>12</b> | <b>12</b> | <b>12</b>  | <b>14</b>       | <b>26</b>       | <b>12</b> | <b>12</b> | <b>12</b> | <b>18</b> | <b>27</b>                        | <b>84</b> | <b>1</b>  | <b>12</b> | <b>1</b>   | <b>12</b> | <b>1</b>   | <b>1</b>   | <b>1</b> | <b>1</b> | <b>1</b>        | <b>4</b>          | <b>1</b>   | <b>1</b> | <b>1</b> |

STACJA KRWIODAWSTWA II KAT.

/etat ćwiczebnny/

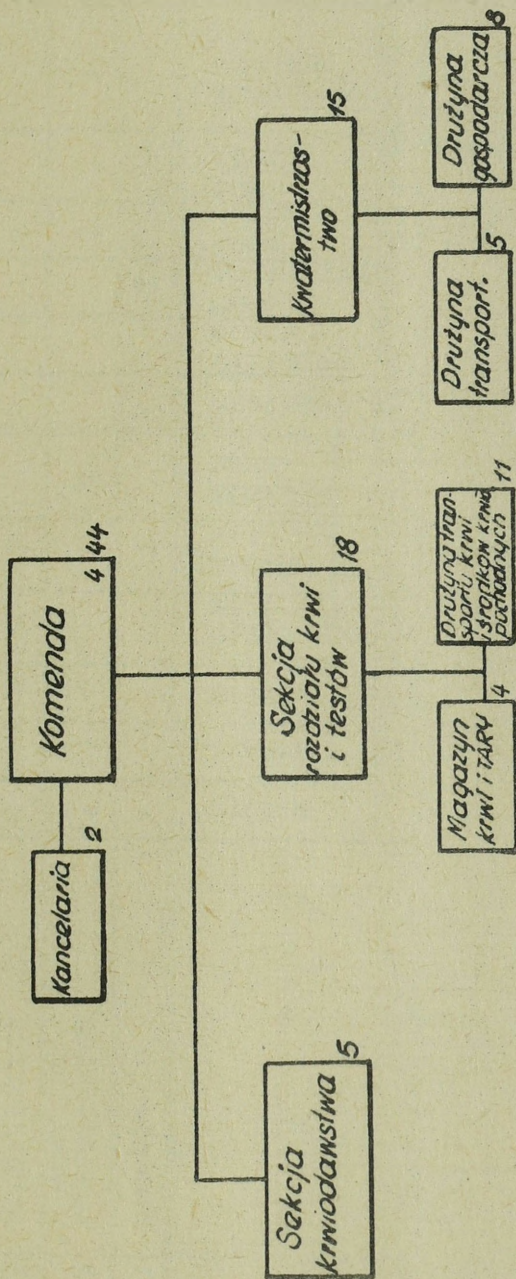

|   | Stan osobowy |        |          |        |          |          | Uzbrojenie, transport i wyposaż. |           |           |               |            |                     |                     |      |              |                    |            |         |
|---|--------------|--------|----------|--------|----------|----------|----------------------------------|-----------|-----------|---------------|------------|---------------------|---------------------|------|--------------|--------------------|------------|---------|
|   | Ogółem       | Labor. | Pielęgn. | Sanit. | Elektryk | Kierowca | Kuchnia                          | Pistolety | Pistolety | Sam. ty masz. | Sam. cięż. | Sam. spec. chłodnie | Sam. spec. wytworn. | Lodu | Sam. Turgon. | Sam. spec. elektr. | Przy-czepa | Kuchnia |
| 1 Komenda   | 6            | 1      | 1        | 1      |          |          |                                  |           |           |               |            |                     |                     |      |              |                    |            |         |
| 2 Sekcja krwiodawstwa                             | 5            | 1      | 1        | 1      |          |          |                                  |           |           |               |            |                     |                     |      |              |                    |            |         |
| 3 Sekcja rozdziału krwi i testów:                 | 18           |        |          |        |          |          |                                  |           |           |               |            |                     |                     |      |              |                    |            |         |
| - magazyn krwi                                    | 4            |        |          |        |          |          |                                  |           |           |               |            |                     |                     |      |              |                    |            |         |
| - druż. transportu krwi i środków krwiopochodnych | 11           |        |          | 2      | 3        | 5        |                                  |           |           |               | 1          | 1                   | 4                   |      |              |                    |            |         |
| 4 Kwatermistrzostwo:                              | 15           |        |          |        |          |          |                                  |           |           |               |            |                     |                     |      |              |                    |            |         |
| - drużyna transport.                              | 5            |        |          |        | 3        | 4        |                                  |           |           | 3             |            |                     |                     |      | 1            |                    | 1          |         |
| - " - gospodarcza                                 | 8            |        |          |        |          |          |                                  |           |           |               |            |                     |                     |      |              |                    |            |         |
| <b>RAZEM:</b>                                     | 44           | 1      | 1        | 4      | 6        | 9        | 3                                | 15        | 29        | 3             | 1          | 1                   | 4                   | 1    | 1            | 1                  | 1          |         |

RUCHOMA GRUPA WET.  
/etat ćwiczebný/.

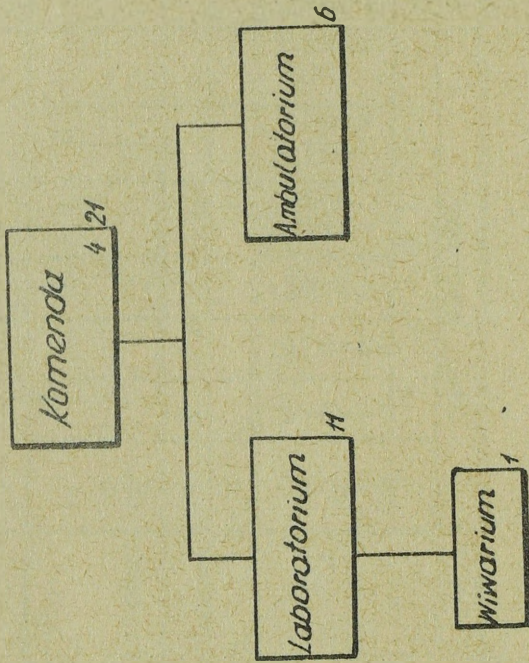

|                   | Stan osobowy |          |          |               |               |               |          | Uzbr. transp. i wyposaż. |          |                       |                   |                |                     |  |
|-------------------|--------------|----------|----------|---------------|---------------|---------------|----------|--------------------------|----------|-----------------------|-------------------|----------------|---------------------|--|
|                   | Ogółem       | Lekarz   | Sault.   | Dozy-<br>metr | Kiero-<br>wca | Elek-<br>tryk | Pistolet | Pistolet                 | masz.    | Sam.<br>osob.-<br>ter | Sam.<br>cież. 4 t | Sam.<br>specj. | Przyczepa<br>specj. |  |
| 1 Komenda         | 4            |          |          |               | 1             |               |          |                          | 1        |                       |                   |                |                     |  |
| 2 Laboratorium    | 11           | 1        | 4        |               | 2             | 2             |          |                          |          | 1                     | 1                 | 1              | 1                   |  |
| - wiwarium        | 1            |          |          |               |               |               |          |                          |          |                       |                   |                |                     |  |
| 3 Ambulatorium    | 6            |          | 3        | 1             | 1             |               |          |                          |          | 1                     |                   |                |                     |  |
| <b>R A Z E M:</b> | <b>21</b>    | <b>1</b> | <b>7</b> | <b>1</b>      | <b>4</b>      | <b>2</b>      | <b>9</b> | <b>12</b>                | <b>1</b> | <b>2</b>              | <b>1</b>          | <b>1</b>       | <b>1</b>            |  |

BATALION DROGOWO-EKSPLOATACYJNY

/etat ćwiczebny/

Dowództwo batalionu  
drogowo-eksploatacyjnego 5.538

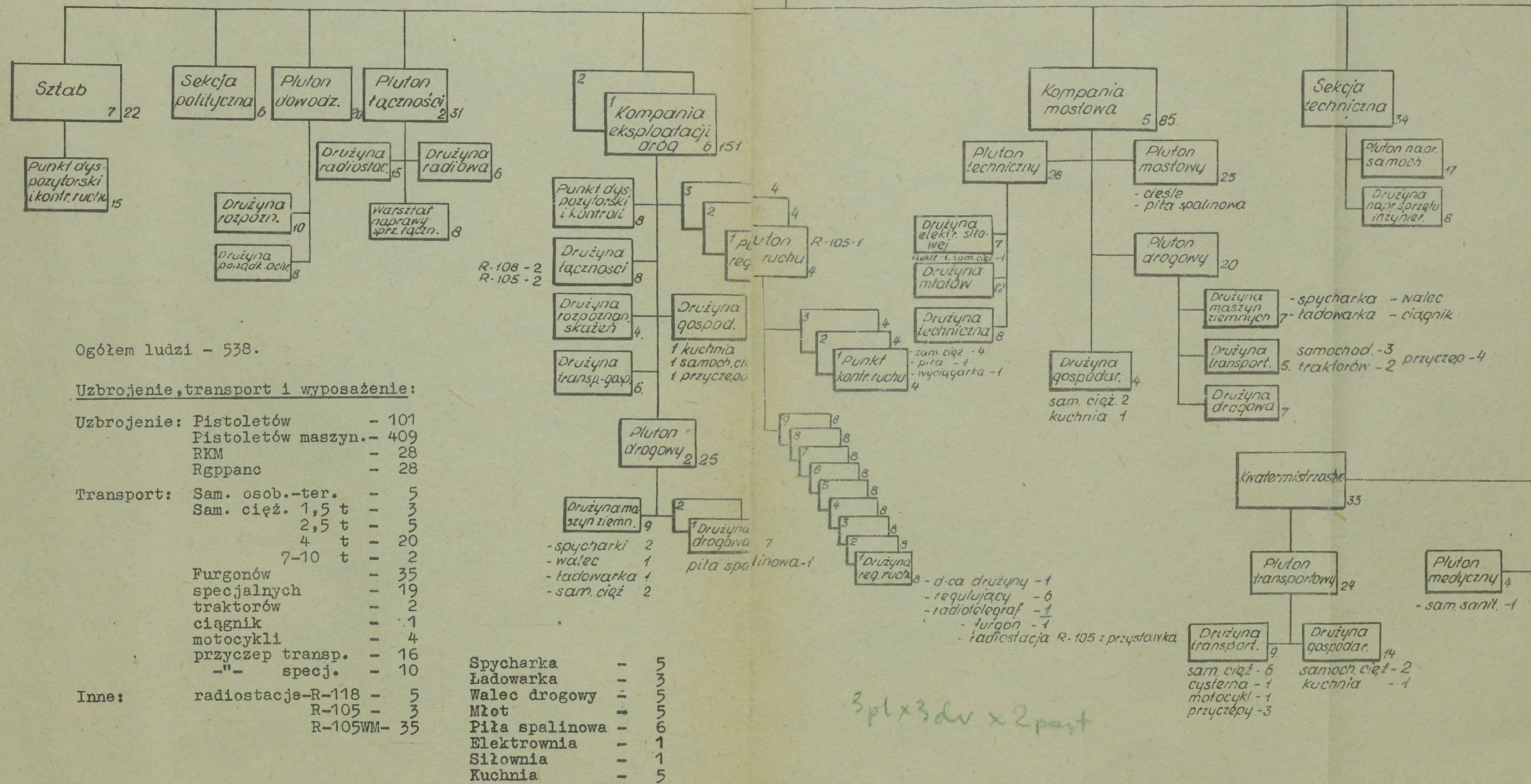

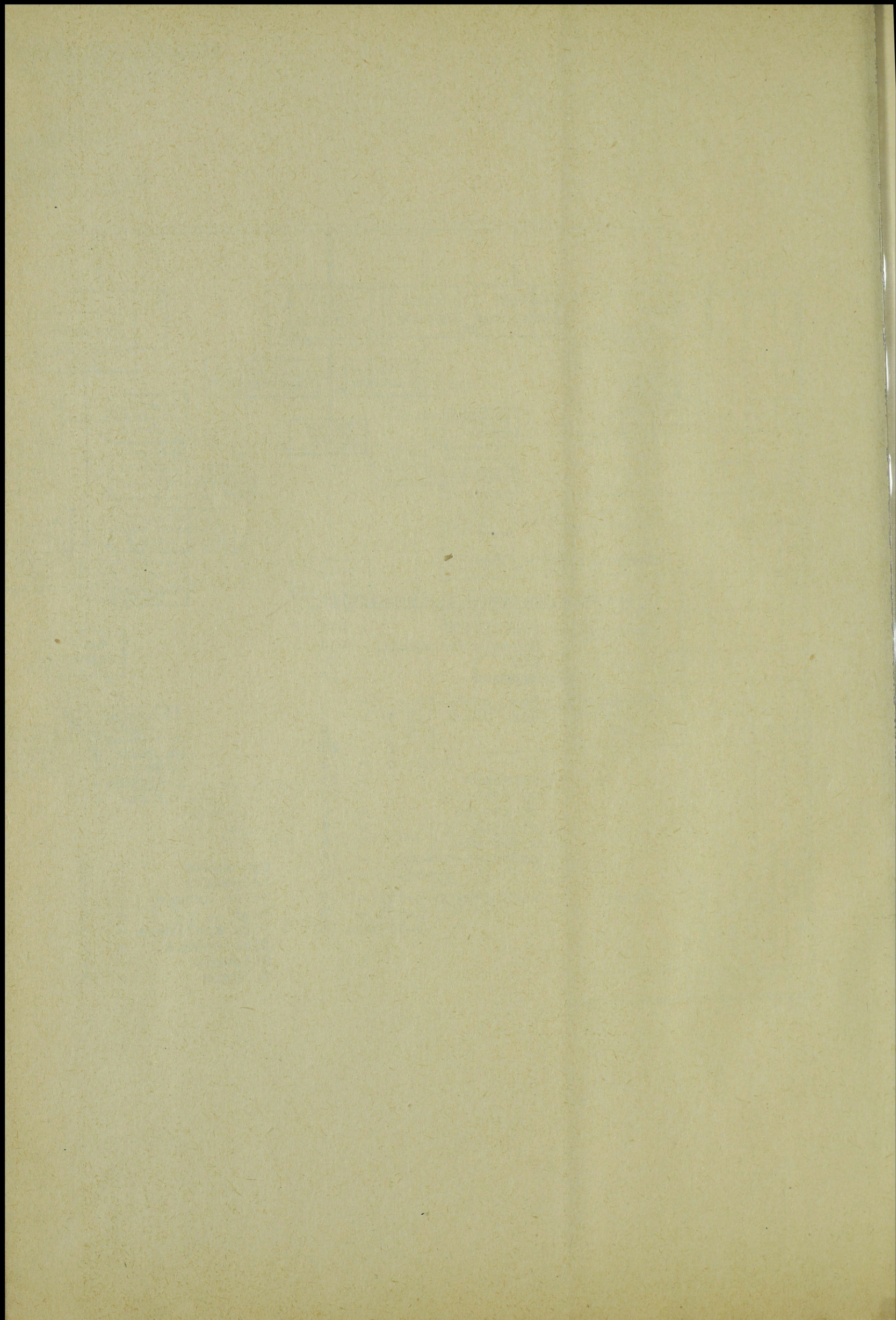

Stan ludzi 447

Dowództwo batalionu samochod.-transp. 7 447

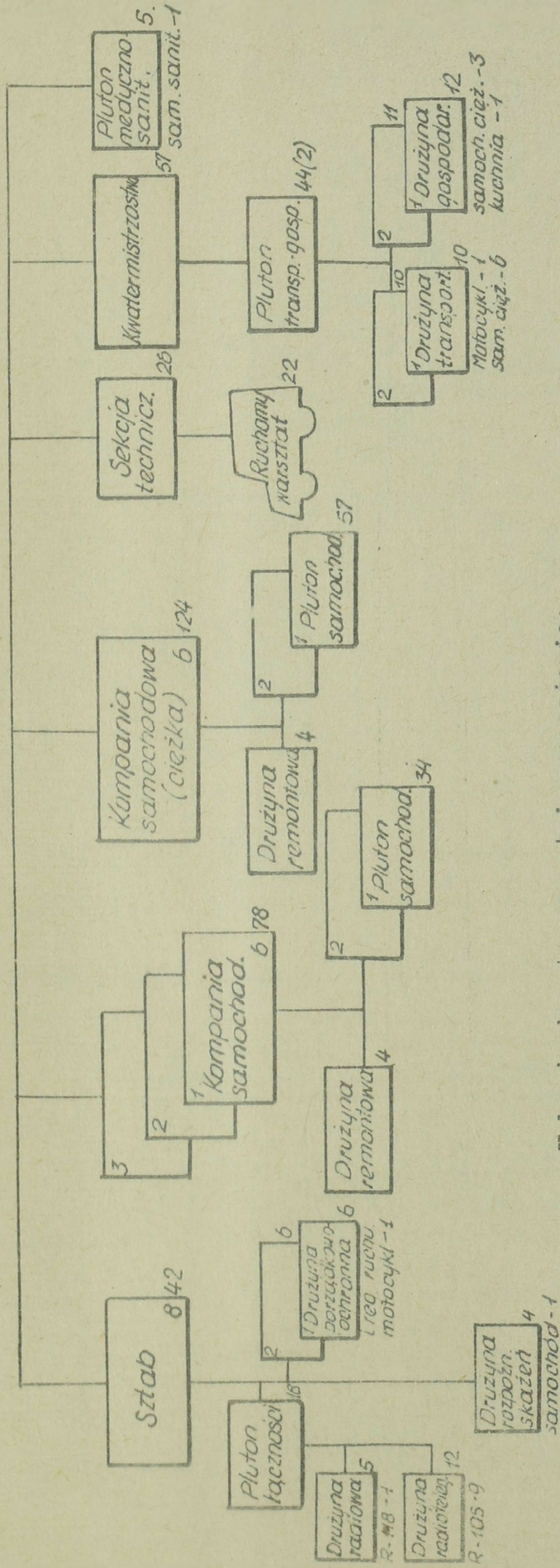

Uzbrojenie, transport i wyposażenie:

1/ Uzbrojenie:

- Pistolet - 55
- Pistolet masz. - 397
- RKM - 26
- Karabinki - 36

2/ Transport:

- Sam. osob.-ter. - 1
- Sam. cięż. - 257
- Sam. specj. - 16
- Motocykle - 3
- Przyczep tran. - 106
- Przyczep specj. - 4
- Furgonetki - 5

- 3/ I n n e:
- R-118 - 1
  - R-105 - 10
  - Elektr. EO-1 - 1

Jednorazowa zdolność załadowcza

batalionu w tonach:

- nominalna - 1620
- praktyczna - 1250-1300

Długość kolumny po jednej drodze marszu wynosi około 18-20 km.

I. KOMPANIA SAMOCHODOWA /trzy w bat. samoch.--transp./  
 /etat ćwiczebny/

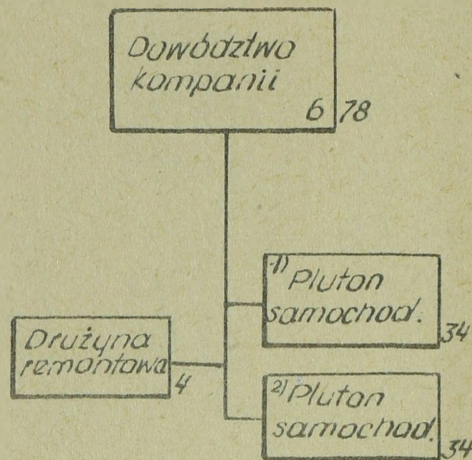

|   |                    | Stan osobowy |              |                        |          |          |               | Transport      |                 |                       |                    | Uwagi |   |
|---|--------------------|--------------|--------------|------------------------|----------|----------|---------------|----------------|-----------------|-----------------------|--------------------|-------|---|
|   |                    | D-ca plut.   | D-ca drużyny | Mechanik samochod. St. | Kierowca | Kierowca | Pom. kierowcy | Sam. cięż. 4 t | Przycz. tr. 2 t | Przycz. spec. na wodę | Sam. spec. warszt. |       |   |
| 1 | Pluton samochodowy | 1            | 3            | 3                      | 3        | 24       | -             | 30             | 15              |                       |                    |       | Jednorazowa zdolność załadunkowa komp.:<br>-nominalna-330 t<br>-praktyczna- |
|   | Pluton samochodowy | 1            | 3            | 3                      | 3        | 24       | -             | 30             | 15              |                       |                    |       |   |
| 2 | Drużyna remontowa  |              | 1            | 3                      |          |          |               |                |                 |                       |                    | 1     | 250-265 t   |
|   | Razem w komp.      | 1            | 7            | 9                      | 6        | 48       | -             | 60             | 30              | 1                     | 1                  |       |   |

II. KOMP. SAMOCHODOWA CIĘŻKA /jedna w bat. samoch. transp./

|   |                     | Stan osobowy |              |                        |          |          |               | Transport      |                 |                       |                     | Uwagi |   |
|---|---------------------|--------------|--------------|------------------------|----------|----------|---------------|----------------|-----------------|-----------------------|---------------------|-------|---|
|   |                     | D-ca plut.   | D-ca drużyny | Mechanik samochod. St. | Kierowca | Kierowca | Pom. kierowcy | Sam. cięż. 7 t | Przycz. tr. 7 t | Przycz. spec. na wodę | Sam. spec. warsztat |       |   |
| 1 | Pluton sam./ciężki/ | 1            | 3            | 3                      | 3        | 24       | 22            | 30             | 15              |                       |                     |       | Jednorazowa zdolność załadunkowa komp.:<br>-nominalna-630 t<br>-praktyczna- |
|   | Pluton sam./ciężki/ | 1            | 3            | 3                      | 3        | 24       | 22            | 30             | 15              |                       |                     |       |   |
| 2 | Drużyna remontowa   |              | 1            | 3                      |          |          |               |                |                 |                       |                     | 1     | -500 t  |
|   | Razem               | 1            | 7            | 9                      | 6        | 48       | 44            | 60             | 30              | 1                     | 1                   |       |   |

Stan ludzi 548

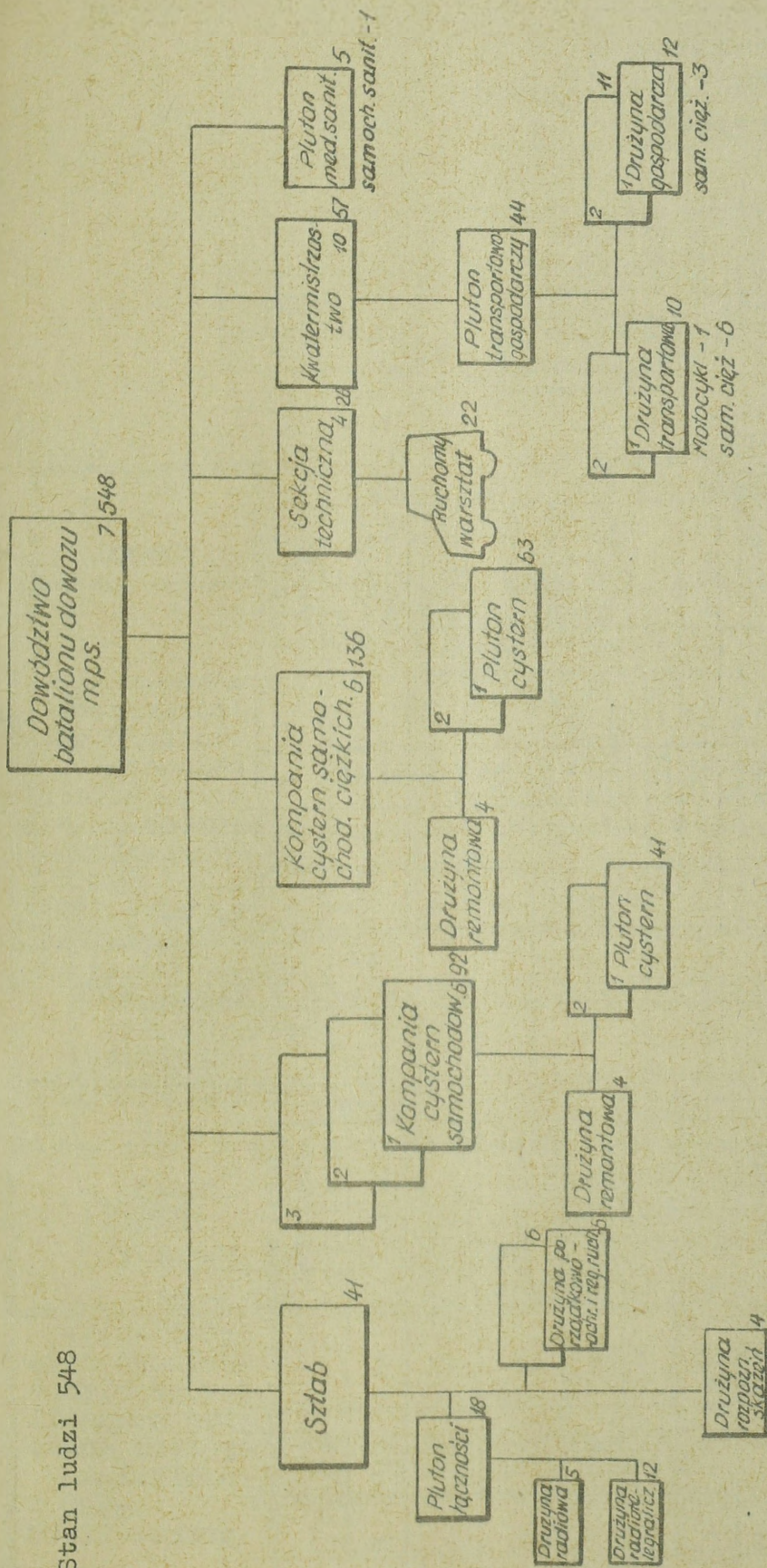

Uzbrojenie, transport i wyposażenie:

|                |                      |     |
|----------------|----------------------|-----|
| 1. Uzbrojenie: | Pistolety            | 57  |
|                | Pistolety maszynowe  | 454 |
|                | RKM                  | 26  |
|                | Karabinki            | 39  |
|                | Samoch. osobowo-ter. | 1   |
|                | Samoch. ciężar.      | 41  |
|                | Samoch. specj.       | 288 |
|                | Motocykle            | 3   |
|                | Przyczepy transp.    | 22  |
|                | Przyczepy specj.     | 143 |
|                | Furgonetki           | 5   |
|                | R-118                | 1   |
|                | R-105                | 10  |
|                | Elektrownia          | 1   |
|                | Kuchnie              | 5   |
| 2. Transport:  |                      |     |
| 3. Inne:       |                      |     |

Jednorazowa zdolność załadowcza

batalionu w tonach:  
 - nominalna - 1860;  
 - praktyczna - 1670.  
 Długość kolumny po jednej drodze marszu wynosi około 20-23 km.

I. KOMPANIA CYSTERN SAMOCHODOWYCH /TRZY W BATALIONIE DOWOZU MPS/

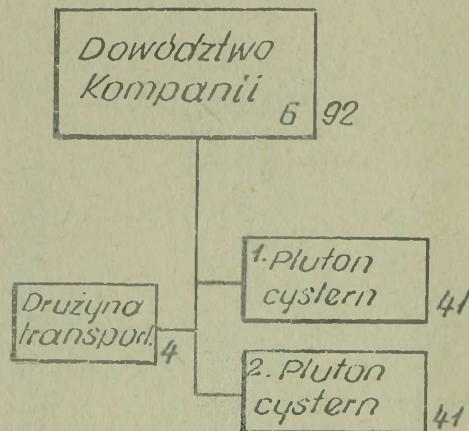

|   |                     | Stan osobowy |             |                  |              |          |                       |                   | Transport       |                     |                     |                  |   | Uwagi |
|---|---------------------|--------------|-------------|------------------|--------------|----------|-----------------------|-------------------|-----------------|---------------------|---------------------|------------------|---|-------|
|   |                     | Dca plutonu  | Dca drużyny | Mechanik samoch. | St. kierowca | Kierowca | Pom. kierowcy Samoch. | cięż. 4 t Samoch. | cysterna 4500 l | Przyczepy tran.-2 t | Przyczepy-cyst. 4 t | Sam.spec warszt. |   |       |
| 1 | Pluton cystern sam. | 1            | 3           | 3                | 3            | 31       | -                     | 3                 | 34              | 2                   | 17                  | -                | Jednorazowa zdolność załadowcza komp.cystern samoch.: |       |
|   | Pluton cystern sam. | 1            | 3           | 3                | 3            | 31       | -                     | 3                 | 34              | 2                   | 17                  | -                |   |       |
| 2 | Drużyna remontowa   | -            | 1           | 3                | -            | -        | -                     | -                 | -               | -                   | -                   | 1                | -nominalna-<br>390 t<br>-prakt.-350 t                 |       |
|   | Razem w komp.       | 2            | 7           | 9                | 6            | 62       | -                     | 6                 | 68              | 4                   | 34                  | 1                |   |       |

II. KOMPANIA CYSTERN SAMOCHODOWYCH /CIĘŻKICH/-JEDNA W BATALIONIE CYSTERN SAMOCHODOWYCH

|   |                              | Stan osobowy |           |               |              |          |                       |                            | Transport             |                           |               |                   |   | Uwagi |
|---|------------------------------|--------------|-----------|---------------|--------------|----------|-----------------------|----------------------------|-----------------------|---------------------------|---------------|-------------------|---|-------|
|   |                              | Dca plut.    | Dca druż. | Mech. samoch. | St. kierowca | Kierowca | Pom. kierowcy Samoch. | cięż. 7 t Sam-cyst. 8000 l | Przyczepy transp.-7 t | Przyczepy cyst. 8-10tys.l | Podgrz. oleju | Sam.spec warsztat |   |       |
| 1 | Pluton cystern sam. ciężkich | 1            | 3         | 3             | 3            | 31       | 22                    | 3                          | 34                    | 2                         | 17            | 3                 | Jednorazowa zdolność załadowcza ciężkiej kompanii cystern sam.: |       |
|   | Pluton cystern sam. ciężkich | 1            | 3         | 3             | 3            | 31       | 22                    | 3                          | 34                    | 2                         | 17            | 3                 |   |       |
| 2 | Drużyna remontowa            | -            | 1         | 3             | -            | -        | -                     | -                          | -                     | -                         | -             | 1                 | -690 t<br>-prakt.-620 t   |       |
|   | Razem w kompanii             | 2            | 7         | 9             | 6            | 62       | 44                    | 6                          | 68                    | 4                         | 34            | 6                 |   | 1     |

PRALNIA POLOWA "A"  
/etat ćwiczebny/

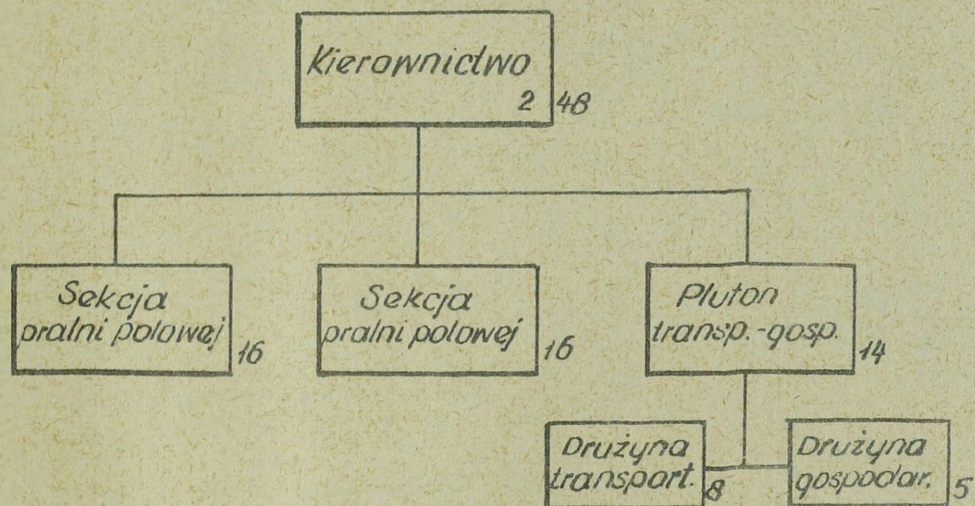

|   |                            | Stan osobowy |                  |          |                   |          |               |               | Uzbr., transport i wyposaż. |                        |            |          |                 |          |                     |                        |
|---|----------------------------|--------------|------------------|----------|-------------------|----------|---------------|---------------|-----------------------------|------------------------|------------|----------|-----------------|----------|---------------------|------------------------|
|   |                            | Ogółem       | w tym            |          |                   |          | Kie-<br>rowcy | Kucha-<br>rze | Pistolety                   | Pistolety<br>maszynowe | Sam. cięż. | Cysterna | Sam.<br>pralnia | Motocykl | Przyczepa<br>specj. | Przyczepa<br>transport |
|   |                            |              | Elektr.<br>mech. | Palacz   | Obsługa<br>pralni | Krawcy   |               |               |                             |                        |            |          |                 |          |                     |                        |
| 1 | Kierownictwo               | 2            |                  |          |                   |          |               |               |                             |                        |            |          |                 |          |                     |                        |
| 2 | Dwie sekcje<br>pralni pol. | 32           | 4                | 4        | 12                | 6        | 4             |               |                             |                        |            | 4x/      |                 | 4        |                     |                        |
| 3 | Pluton<br>transp.-gosp.    | 14           |                  |          |                   |          |               |               |                             |                        |            |          |                 |          |                     |                        |
|   | -drużyna<br>transportowa   | 8            |                  |          |                   |          | 7             |               |                             | 5                      | 1          |          | 1               |          | 3                   |                        |
|   | -drużyna<br>gospodarcza    | 5            |                  |          |                   |          |               | 1             |                             |                        |            |          |                 |          |                     |                        |
|   | <b>Razem</b>               | <b>48</b>    | <b>4</b>         | <b>4</b> | <b>12</b>         | <b>6</b> | <b>11</b>     | <b>1</b>      | <b>6</b>                    | <b>42</b>              | <b>5</b>   | <b>1</b> | <b>4</b>        | <b>1</b> | <b>4</b>            |                        |

x/ Samochód-pralnia-agregaty PAD-163  
- 4 szt.

Uwaga:

1/ Każda sekcja posiada:

- a/ - dwa samochody-pralnie - gdzie na każdym samochodzie są zamontowane:
- 2 maszyny pralnicze
  - 1 suszarka mechaniczna
  - 1 wirówka mechaniczna.

Obsługę jednego samochodu pralni stanowią - 2 osoby  
/jedna zajmuje się praniem, druga - wirowaniem i suszeniem/.  
Wydajność dobową samochodu-pralni - około 300-350 kg;

- b/ kocioł parowy na przyczepie, który dostarcza gorącą wodę i parę do pralni. Jeden kocioł wystarcza do obsługi 2-ch samoch.-pralni. Obsługę kotła stanowi 2 ludzi: palacz i pomocnik;
- c/ dwa agregaty prądotwórcze - na przyczepie - jeden agregat przeznaczony jest do obsługi jednego samoch.-pralni, warsztat naprawy bielizny - posiada 3 maszyny krawieckie nożne.

Ponadto pralnia posiada: - samochód-warsztat naprawy maszyn.

Samochód-cysternę do wody z przyczepą-cysterną, która służy do dowożenia wody do pralni w razie niemożliwości rozwinięcia pralni w bezpośrednim sąsiedztwie naturalnego źródła wody.

- 2/ Zapas wody znajdujący się w przyczepie a wynoszący około  $2,5 \text{ m}^3$ , powinien zaspokoić potrzeby pralni na 45-54 minut, licząc, że na 1 kg bielizny zużywa się około 25 l wody i na godzinę pierze się praktycznie 100-120 kg bielizny oraz przyjmując, że każdy kocioł zużywa na godz. 150 l. Łącznie zużycie wody w pralni wynosi od 2800-3300 l na godzinę.  
Tak więc co 45-50 minut samochód-cysterna musi dostarczyć nowy zapas wody. Praktycznie pralnia powinna być rozmieszczona od źródła wody nie dalej jak 7-8 km.
- 3/ Pralnia posiada fundusz wymienny w ilości 5000 kompletów bielizny.

ŁAŹNIA POŁOWA "A"

/etat ćwiczebny/



|   |                       | Stan osobowy |                                | Uzbrojenie, transport i wyposaż. |                     |            |          |                        |                   |                   |          |                      |  |
|---|-----------------------|--------------|--------------------------------|----------------------------------|---------------------|------------|----------|------------------------|-------------------|-------------------|----------|----------------------|--|
|   |                       | Ogółem       | w tym<br>hydraulik<br>kierowca | Pistolety                        | Pistolety maszynowe | Sam. cięż. | Cysterny | Samoch. sp. kąpieliska | Przyczepa na wodę | Przyczepa transp. | Motocykl | Urząd. do ogrz. wody |  |
| 1 | Kierownictwo          | 2            |                                |                                  |                     |            |          |                        |                   |                   |          |                      |  |
| 2 | Dwie sekcje kąpielowe | 14           | 2 8                            |                                  |                     | 2          | 2        | 4                      | 2                 | 2                 | 1        | 1                    |  |
| 3 | Razem                 | 16           | 2 8                            | 2                                | 14                  | 2          | 2        | 4                      | 2                 | 2                 | 1        | 1                    |  |

Uwaga:

1/ Każda sekcja posiada:

- dwa samochody - kąpieliska;
- grzejnik spalinowy do wody;
- samochód - cysternę;
- przyczepę - magazyn bielizny;
- samochód ciężarowo-szosowy.

2/ Nadwozie samochodu łaźni składa się z trzech oddzielnych pomieszczeń: rozbieralni, ubieralni i natryskowni. Ściany działowe oddzielające te pomieszczenia są rozbieralne. W natryskowni znajduje się 3 natryski umocowane przy suficie oraz jeden natrysk zaopatrzony w wąż gumowy. W warunkach letnich wymontowuje się wszystkie ściany i całość nadwozia używa się jako natryskownię.

W tym celu podłącza się dodatkowo 4 natryski znajdujące się w rozbieralni i ubieralni. Rozbieralnię i ubieralnię w okresie letnim urządza się pod namiotami.

Kąpiel jednego żołnierza pod natryskiem powinna trwać 10-15 minut. Pod jednym natryskiem w samochodzie - łaźni może się kąpać jednocześnie 2 żołnierzy.

3/ Łaźnia połowa posiada fundusz wymienny bielizny w wysokości tj. 3500 kompletów.

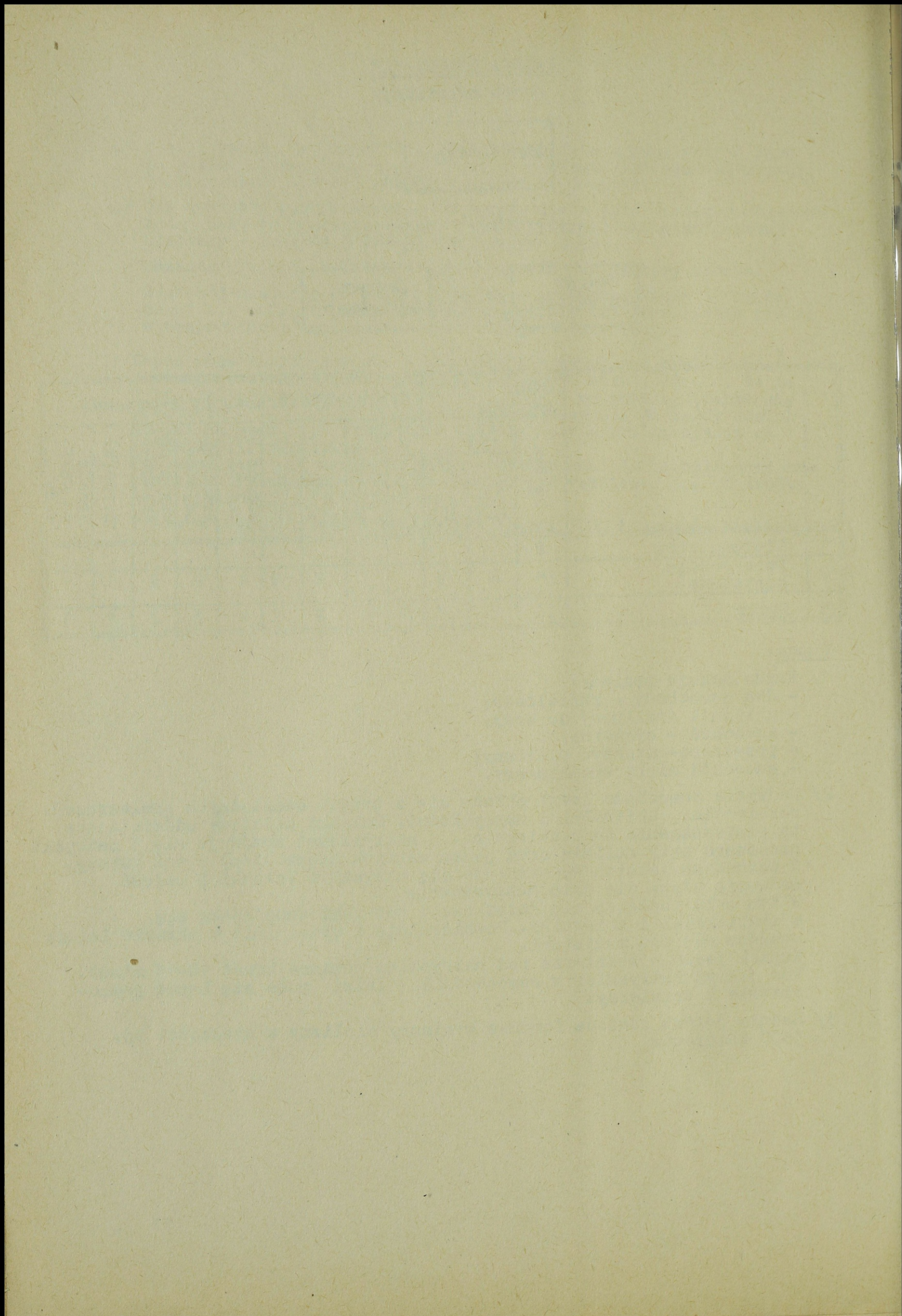

BATALION ZABEZPIECZENIA KSD ARMII

/etat & wiczebny/

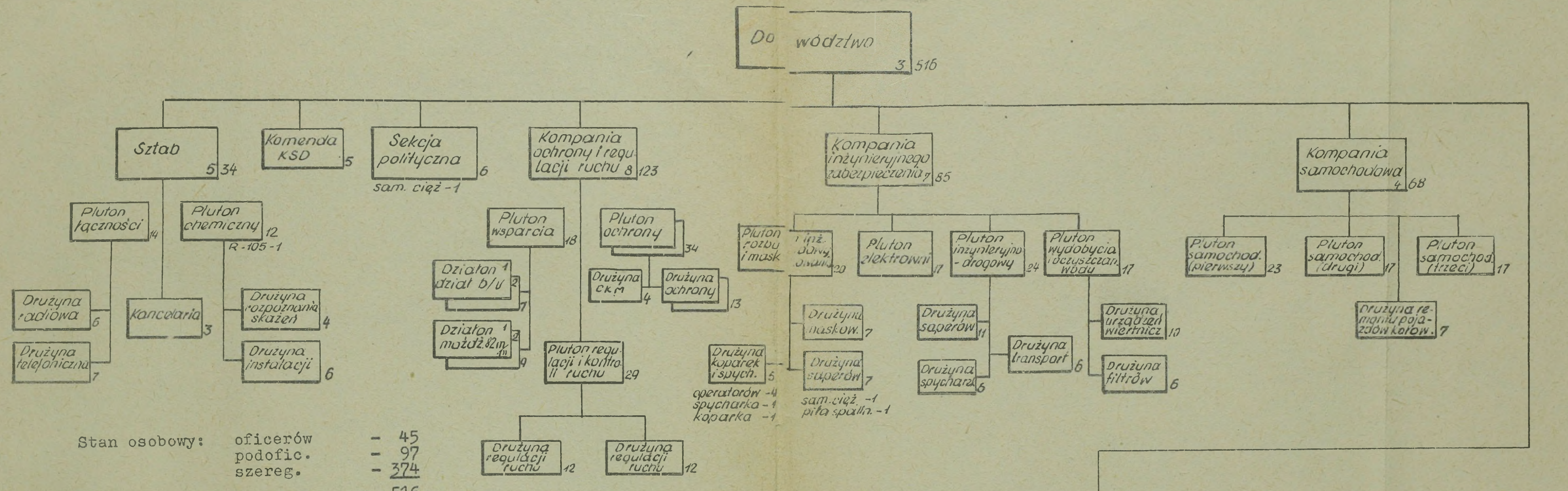

Stan osobowy: oficerów - 45  
 podofic. - 97  
 szereg. - 374  
 516

WYPOSAŻENIE:

- a/ Uzbrojenie:
  - pistoletów - 131
  - pistoletów masz. - 372
  - pmk - 12
  - RKM - 7
  - CKM - 2
  - 82 mm działa b.u. - 2
  - 82 mm moźdz. - 2
  - Rgppanc - 6
- b/ Transport:
  - sam.osob. - 4
  - sam.osob.-ter. - 27
  - sam.pożarniczy - 2
  - sam.ciężar. - 71
  - ciągniki sam. - 2
  - sam.spec. - 22
  - aut.sztab. - 38
  - sam.specjalne - 3
  - motocykle - 6
  - przyczepy transp. - 25
  - " - specj. - 15
- c/ Inne:
  - radiostacje R-105 - 8
  - R-126 - 1
  - WD - 1
  - koparka - 1
  - spycharka - 1
  - sam.do wyk. rozpoznania - 1
  - most towarz. - 1

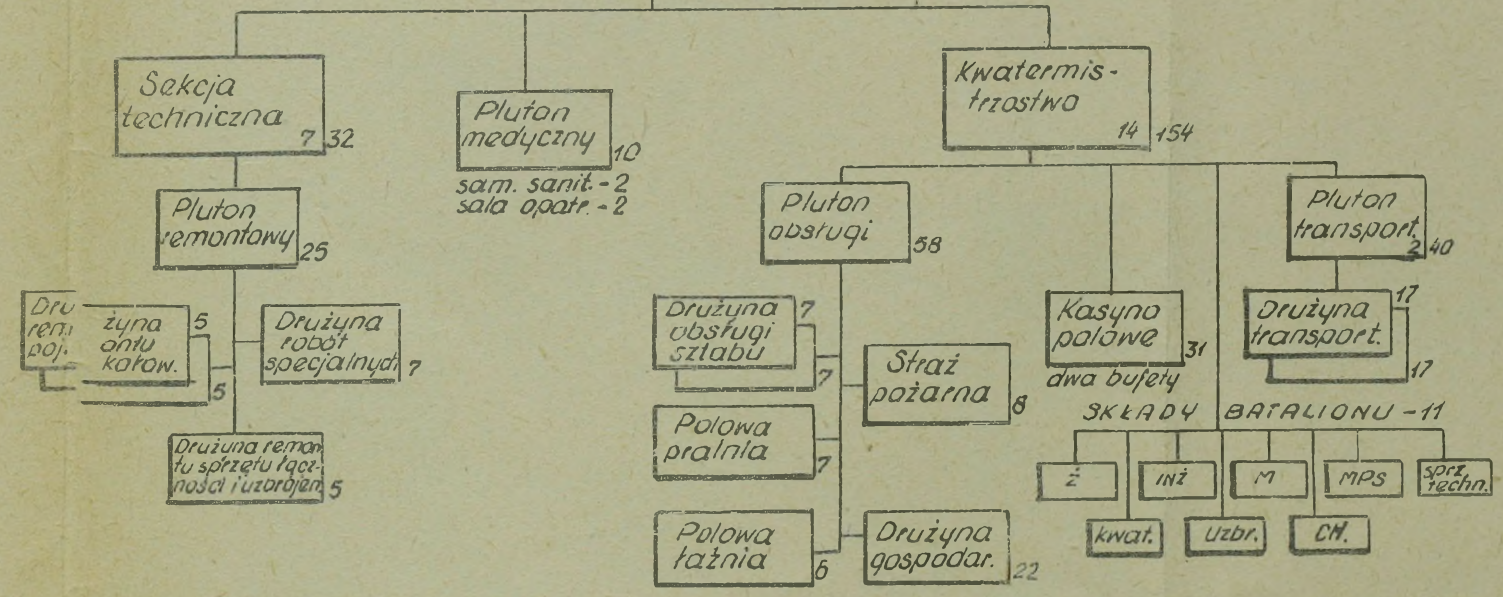

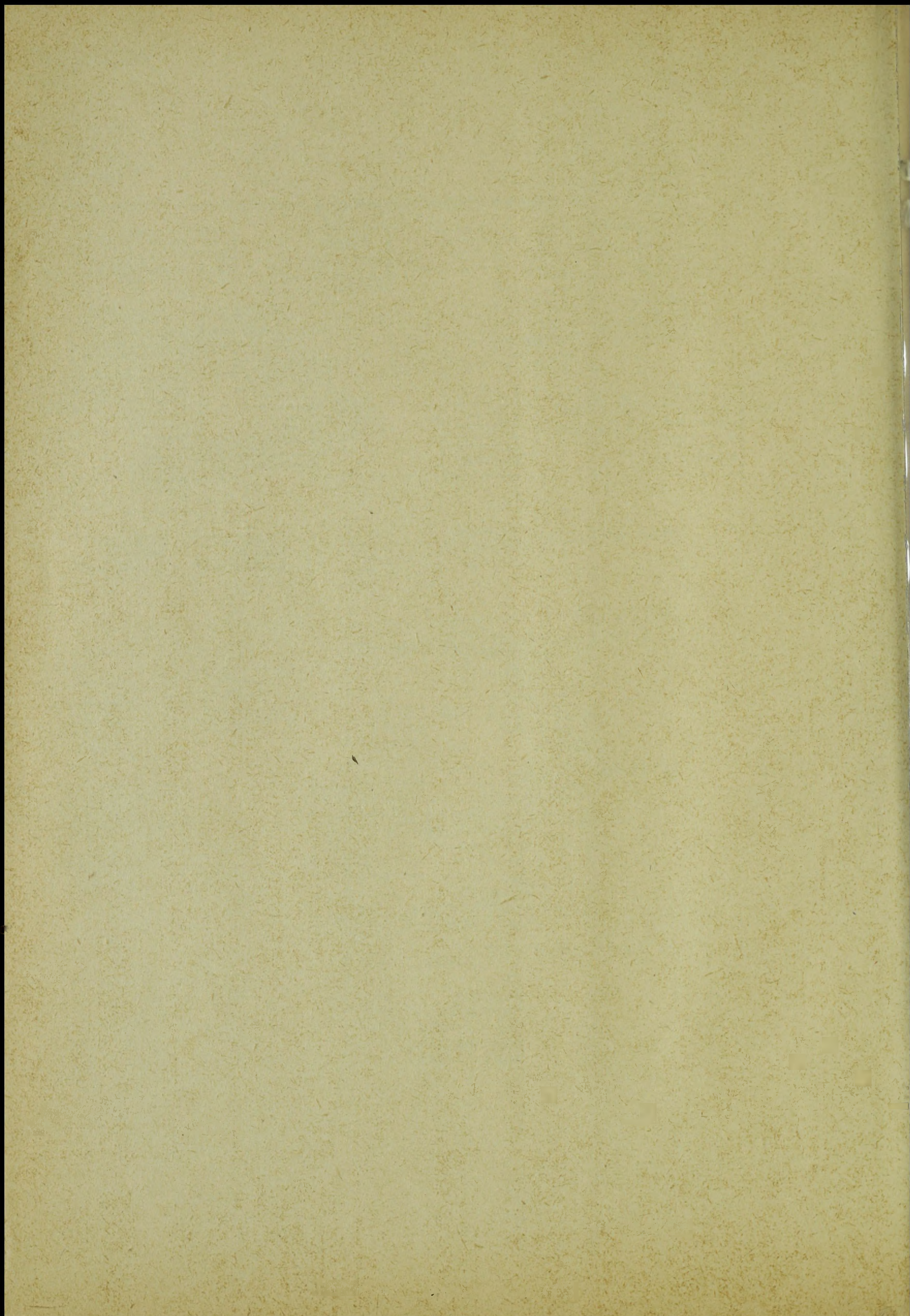



KOMPANIA ŁĄCZNOŚCI RBA  
/etat ćwiczebny/

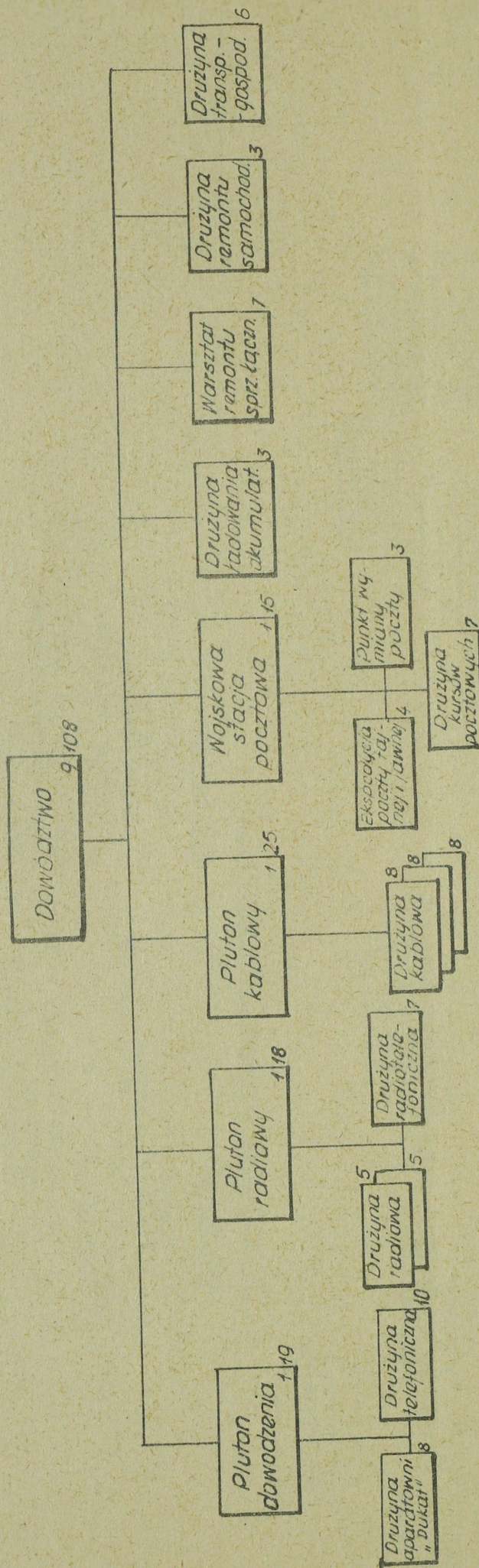

Stan osobowy, uzbrojenie, wyposażenie i transport:

Stan osobowy 108 żołnierzy

Uzbrojenie: Pistoletów maszyn. - 75

" " - " - 2

pmk GN 28

Pistoletów 2

Wyposażenie: Radiostacja R-118 9

" " - " - 1

Węzeł łączn. "DUKAT" 1

Warsztat łączności 1

Kuchnia przyczepa 1

Kucharki plecakowe 3

Transport:

Samoch. osob.-ter. - 2

" " - furgon. 3

" " - ciężarowe 6

" " - specjalne 4

Przyczepa transp. 5

" " - specj. 1

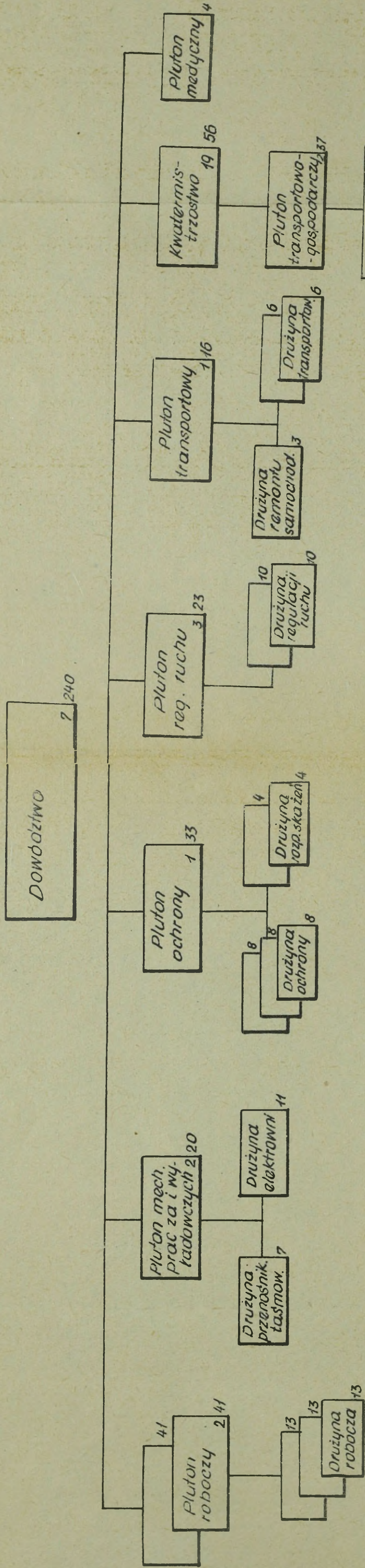

| Lp.    | Opis   | Stan osobowy |           |             |             |           |           |     |        |            |               | Uzbrojenie, transport i wyposażenie |           |          |       |             |               |                       |                                 |         |        |  |  |
|--------|--|--------------|-----------|-------------|-------------|-----------|-----------|-----|--------|------------|---------------|-------------------------------------|-----------|----------|-------|-------------|---------------|-----------------------|---------------------------------|---------|--------|--|--|
|        |  | Operatorzy   | Elektrycy | Mech. elek. | Kuch. Kuch. | Pistolety | Pistolety | RKM | Rppanc | Sam. -ter. | Sam. -cz. + t | Sam. specjalne                      | Motocykle | Przycepy | R-105 | Elektronika | Wzrostow. dla | Wzrostow. kl. taśmow. | Wzrostow. zestaw. do urzadz. do | Kuchnie | Polowe |  |  |
| 1      | Dowództwo  | 7            |           |             |             |           |           |     |        |            |               |                                     |           |          |       |             |               |                       |                                 |         |        |  |  |
| 2      | Dwa plut. robocze  | 82           |           |             |             |           |           | 2   | 2      |            |               |                                     |           |          |       |             |               |                       |                                 |         |        |  |  |
| 3      | Pluton mechaniz. prac za i wy. kadrowych: -druż. przenośników taśm -ników przenośników taśm -druż. elektryczna | 7            | 3         | 3           | 3           |           |           |     |        | 1          | 1             |                                     | 2         |          |       |             |               | 3                     |                                 |         |        |  |  |
| 4      | Pluton ochrony: - trzy druż. ochrony - dwie druż. rozpr. skażeń  | 11           | 10        |             |             |           |           |     |        | 2          | 2             | 3                                   |           |          |       |             |               |                       |                                 |         |        |  |  |
| 5      | Pluton reg. ruchu -dwie druż. reg. ruchu   | 23           |           |             |             |           |           |     |        | 1          |               |                                     |           |          |       |             |               |                       |                                 |         |        |  |  |
| 6      | Pluton transp. -dwie druż. transp. -druż. napr. sam.   | 20           |           | 2           | 10          |           |           |     |        | 12         | 1             | 4                                   | 6         |          |       |             |               |                       |                                 |         |        |  |  |
| 7      | Kwatermistrzostwo Pluton transp.: -druż. transp. -druż. fosp.  | 56           |           |             |             |           |           |     |        | 8          | 3             | 2                                   | 4         |          |       |             |               |                       |                                 |         |        |  |  |
| 8      | Pluton medyczny  | 4            |           |             |             |           |           |     |        | 2          | 1             |                                     |           |          |       |             |               |                       |                                 |         |        |  |  |
| RAZEM: |  | 240          | 13        | 10          | 2           | 38        | 3         | 35  | 198    | 7          | 2             | 2                                   | 25        | 6        | 9     | 12          |               | 1                     | 3                               |         |        |  |  |

U w a g i

| Kompania obsługuje zasadnicze prace:                  | Stosowany sprzęt                                      | Wydajność                     |
|---|---|-------------------------------|
| Prace załad. i wyładowcze                             | Przenośniki taśmowe /3 szt./                          | 1000 ton/dobę                 |
| Wydobywanie wody z otwartych zbiorników /ze studzien/ | -studnia rurowa /1 szt./<br>-przenośnik wody /1 szt./ | 3200 l/godz.<br>14400 l/godz. |
| Filtrowanie wody                                      | RAZEM:<br>-filtr przenośny /1 szt./                   | 17.600 l/godz.<br>72 l/godz.  |

Wystawia 6 posterunków wartowniczych trzyzmiennych lub trzy patroli na motocyklach oraz 7 dwuzmiennych posterunków regulacji ruchu. Jest w stanie zorganizować i zabezpieczyć dopływ prądu do 60 punktów świetlnych.

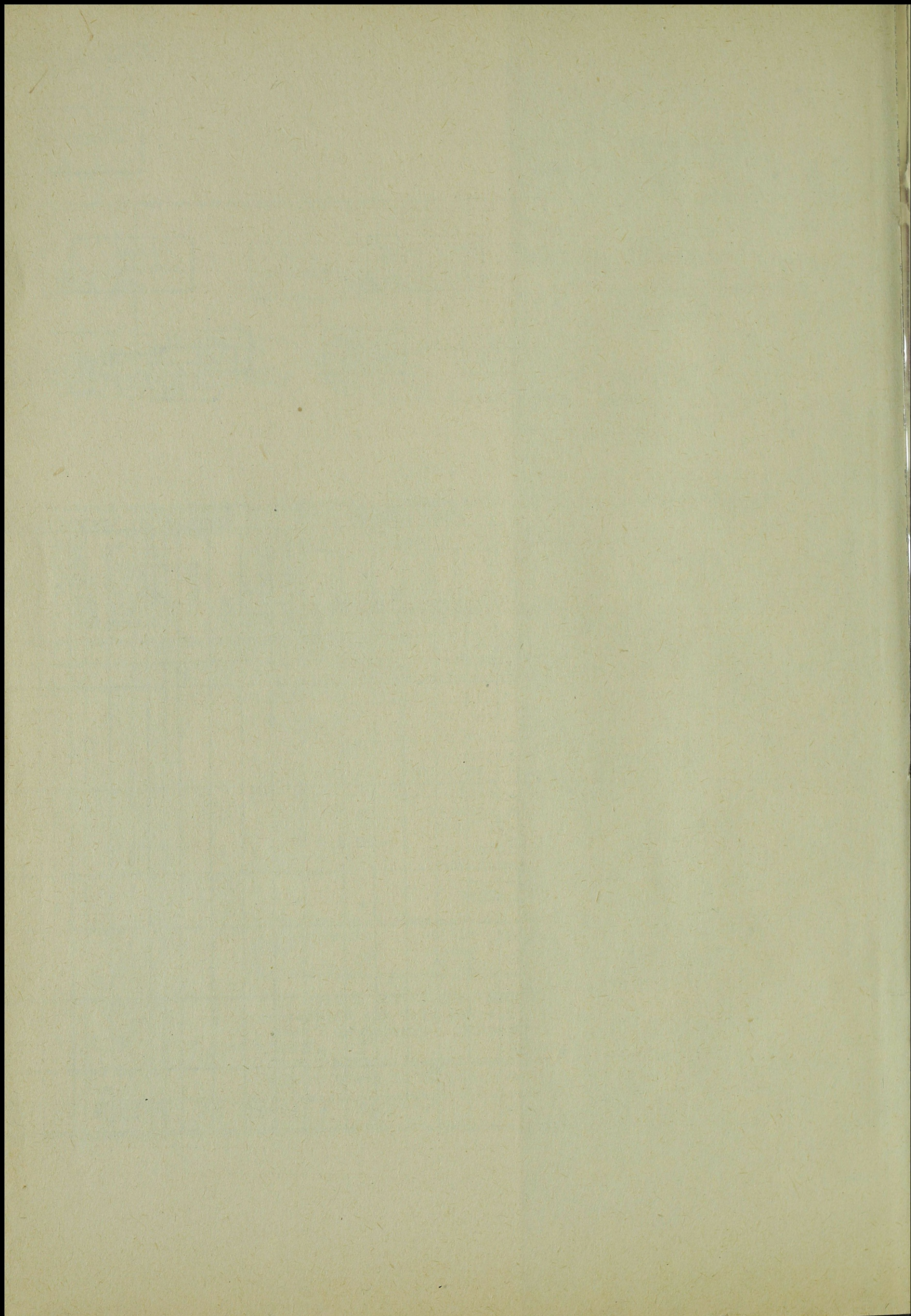

KOMPANIA INŻYNIERYJNEGO ZABEZPIECZENIA TYLÓW

/etat ówczesny/

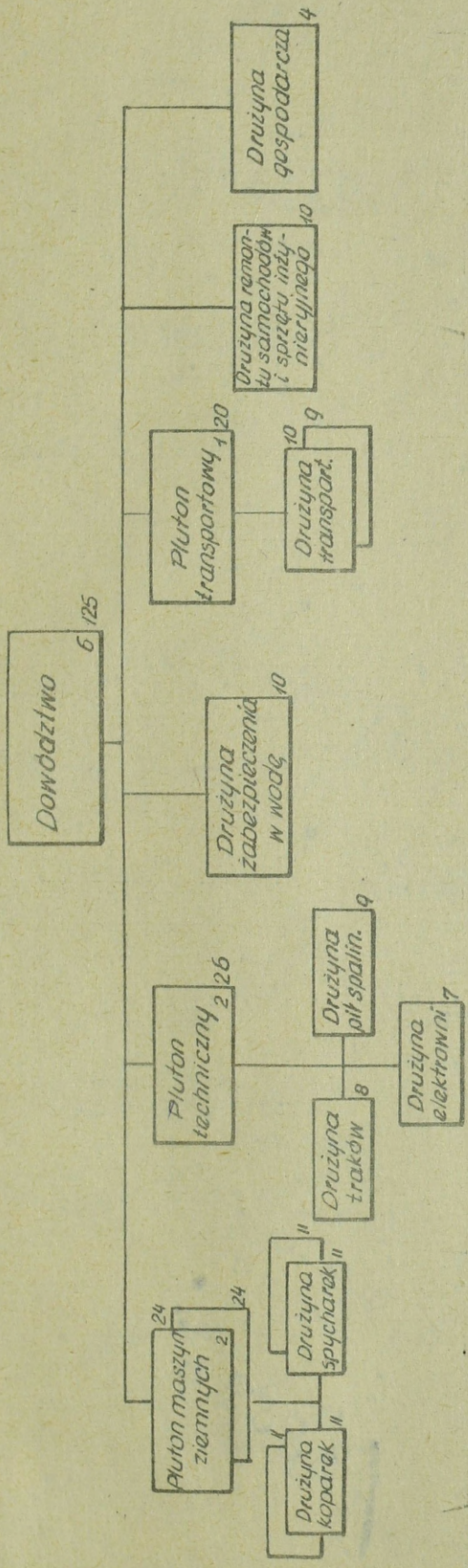

| Lp.                | Opis  | Stan osobowy |      |          |         |              |           |           |          |          |       | Uzbrojenie, transport i wyposażenie |              |             |         |            |          |         |         |      |           |                      |                   |          |        |                  |                 |                |           |   |   |  |
|--------------------|---|--------------|------|----------|---------|--------------|-----------|-----------|----------|----------|-------|-------------------------------------|--------------|-------------|---------|------------|----------|---------|---------|------|-----------|----------------------|-------------------|----------|--------|------------------|-----------------|----------------|-----------|---|---|--|
|                    |   | Ogółem       | D-ca | Podofic. | Obsługa | Hadlo-telef. | Mecha-nik | Kiero-wca | Pistolet | Pistolet | masz. | Sam.-osob.-ten.                     | Sam. ciężar. | Sam. specj. | Głównik | Kółowy 204 | Przycepa | Traktor | Kuchnia | Piła | Spalinowa | Agri. wierz. i filtr | Sam. warsz. APRIM | Warsztat | A/Sam. | Koparka uniwers. | Spycharki D-157 | Elektr. ED-4-1 | R-105 UKR |   |   |  |
| 1                  | Dowództwo   | 6            |      |          |         |              |           |           |          |          |       |                                     |              |             |         |            |          |         |         |      |           |                      |                   |          |        |                  |                 |                |           |   |   |  |
| 2                  | Pluton maszyn ziemnych /dwa w komp. /<br>- drużyna koparek /dwie w plut. /<br>- drużyna spycharek /dwie w plut. / | 48           | 2    |          |         |              |           |           |          |          | 20    |                                     |              |             |         |            |          |         |         |      |           |                      |                   |          |        |                  |                 |                |           |   |   |  |
| 3                  | Pluton techniczny :<br>- drużyna traktorów<br>- " " - pił spalinowych<br>- " " - elektr.                          | 26           | 1    |          | 5       |              |           |           |          |          | 1     |                                     |              |             |         |            |          |         |         |      |           |                      |                   |          |        |                  |                 |                |           |   |   |  |
| 4                  | Drużyna zabezpiecz. w wodę  | 10           | 1    |          | 9       |              |           |           |          |          |       |                                     |              |             |         |            |          |         |         |      |           |                      |                   |          |        |                  |                 |                |           |   |   |  |
| 5                  | Pluton transport.   | 20           | 3    |          |         |              |           |           |          |          | 17    |                                     |              |             |         |            |          |         |         |      |           |                      |                   |          |        |                  |                 |                |           |   |   |  |
| 6                  | Drużyna naprawy samochod. i sprzętu inż.  | 10           | 2    |          | 7       |              |           |           |          |          | 1     |                                     |              |             |         |            |          |         |         |      |           |                      |                   |          |        |                  |                 |                |           |   |   |  |
| 7                  | Drużyna gospod.   | 4            | 1    |          | 1       |              |           |           |          |          | 1     |                                     |              |             |         |            |          |         |         |      |           |                      |                   |          |        |                  |                 |                |           |   |   |  |
| <b>R A Z E M :</b> |   | 125          | 14   | 1        | 34      | 1            | 31        | 32        | 15       | 110      | 116   | 6                                   | 3            | 1           | 1       | 1          | 1        | 4       | 1       | 1    | 4         | 1                    | 1                 | 1        | 1      | 1                | 1               | 10             | 1         | 1 | 1 |  |

Uwaga: 1/ Wywrotka.

Możliwości  
kompanii inżynierskiego zabezpieczenia tyłów

| Wykonywane prace                                    | Stosowany sprzęt techniczny                   | WYDAJNOŚĆ   |  |
|---|---|---|--|
| Wykonywanie wykopów                                 | Koparka uniwersalna                           | z łyżką - 0,25 m <sup>3</sup>   | - 0,35 m <sup>3</sup>                                  |
|   |   | w gruntach sypkich -45-50m <sup>3</sup> /godz.  | 70 m <sup>3</sup> /godz.                               |
|   |   | w gruntach małej i śr.-30m <sup>3</sup> /godz.  | 40-50m <sup>3</sup> /godz.                             |
|   |   | w gruntach znacznej spoistości i przejściowych do skalistych-25 m <sup>3</sup> /godz.                                   |  |
|   | Spycharka                                     | -gruntach sypkich o małej i średniej spoistości   | 80m <sup>3</sup> /godz.                                |
| Wykonywanie dojazdów<br>Zасыpywanie wykopów i rowów | Spycharka                                     |   | 120m <sup>3</sup> /godz.                               |
| Roboty leśno-drzewne                                | Trak z silnikiem spalinowym<br>Piła spalinowa | Przetarcie desek 25x2,5cm<br>ściananie drzew Ø 35 cm śr.<br>przepiłowanie okrągł. śr.                                   | 400 mb/godz.<br>35szt/godz.<br>12m <sup>3</sup> /godz. |
| Roboty oświetl.                                     | Elektr.oświetleniowa                          | -dług. sieci kablowej<br>-ilość punktów świetlnych  | 700 mb<br>60 szt.                                      |
|   | Przenośny zestaw oświetleniowy                | -ilość lampek z przewodami<br>-zasilanie akumulatorowe  | 4 szt.<br>-10-12godz. pracy                            |
| Wydobywanie wody                                    | Studnia rurowa                                | -z głębokości do 7 m  | 22 l/min.  |
|   | Pompa B-4                                     | -z głębokości do 6 m na wys. do 20 m  | 60 l/min.  |
|   | Agregat wiertniczy AWB-3-100                  | Średnia szybkość wiercenia:<br>-w piaskach - 6 m/godz.<br>-w glinach miękkich - 4 m/godz.<br>-w "- twardych - 1 m/godz. |  |
| Polepszenie jakości wody                            | Filtr NAFS 7500                               | -filtrowanie wody   | 7-8 tys. l/godz.                                       |
|   | "- przenośny                                  | - " " "   | 30 l/godz.   |
| Naprawa pojazdów mech. i sprzętu inż.               | Warsztat A/Sam.                               | -naprawy bieżące poj.mech. i sprzętu inż.;  |  |
|   | "- APRIM                                      | -okresowe przeglądy techniczne.   |  |

Wyk. w 200 egz.

Egz. nr 1-200-bibl.tajna  
Wyk. płk GALIMURSKI  
Druk J.D., dn.25.10.71 r.  
nr ks. 01463/02605/WW.  
Kor. HW i LS

ARCHIWUM  
BIOTENI SZKOLENIA  
KABEŁKI SZKOLENIA  
2000 Broni K. Swiętoszawski  
638536

