



**AKADEMIA SZTABU GENERALNEGO**  
im. Generała Broni Karola Świerczewskiego

KATEDRA HISTORII SZTUKI WOJENNEJ

plk dypl. mgr Tadeusz RAWSKI

**POLITYKA I STRATEGIA NA ŚRÓDZIEMNOMORSKIM  
TEATRZE WOJNY 1939–1940**

(PRÓBA ANALIZY)

**Rozprawa doktorska**

Szkice i schematy



S/149

12603

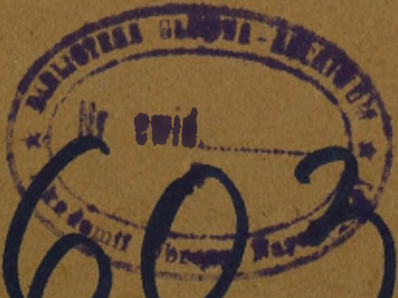

WARSZAWA

1971



**AKADEMIA SZTABU GENERALNEGO**

**im. Generała Broni Karola Świerczewskiego**

---

**KATEDRA HISTORII SZTUKI WOJENNEJ**

1

**płk dypl. mgr Tadeusz RAWSKI**

**POLITYKA I STRATEGIA NA ŚRÓDZIEMNOMORSKIM  
TEATRZE WOJNY 1939–1940**

**(PRÓBA ANALIZY)**

**Rozprawa doktorska**

**Szkice i schematy**

[82.4]



S/149

12603

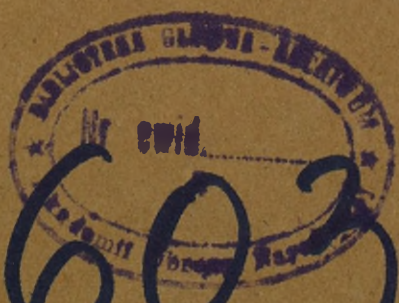

---

**WARSZAWA**

**1971**

**AKADEMIA SZTABU GENERALNEGO**  
im. Generała Broni Karola Świerczewskiego

---

KATEDRA HISTORII SZTUKI WOJENNEJ

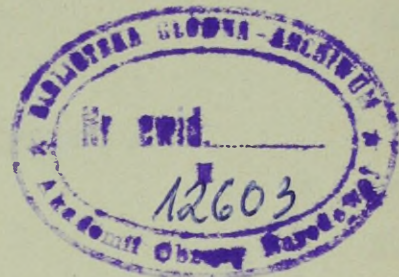

płk dypl. mgr Tadeusz RAWSKI

**POLITYKA I STRATEGIA NA ŚRÓDZIEMNOMORSKIM  
TEATRZE WOJNY 1939–1940**

(PRÓBA ANALIZY)

**Rozprawa doktorska**

**Szkice i schematy**

[Gz.4]



5/149

Rozprawa opracowana  
pod kierownictwem naukowym

gen. bryg. prof. Stanisława OKEŃKIEGO

WYKAZ SZKICÓW I SCHEMATÓW

po str.

1. Armia włoska: organizacja dywizji piechoty i dywizji piechoty alpejskiej 122
2. Armia włoska: organizacja dywizji szybkiej i dywizji zmotoryzowanej 122
3. O.d.B. lotnictwa włoskiego 10.6.1940 r. 269
4. Operacja "Vado": przebieg ogólny i ostrzeliwanie brzegu. 283
5. Zachodnioalpejski Teatr Działań Wojennych 292
6. Szkic orohydrograficzny pogranicza włosko-francuskiego 292
7. Linie komunikacyjne pogranicza włosko-francuskiego 293
8. Rozwinięcie francuskiej 6 armii 21.9.1939r. 294
9. Plan użycia odwodów Armii "Alp" 294
10. Położenie stron w Alpach w nocy na 11.6.1940r. 296
11. Ugrupowanie Armii "Alp" w dniu 10.6.1940r. i rozpoznane przez Francuzów ugrupowanie Włochów /na 20.6. ?/ 301
12. Ugrupowanie wojsk francuskich na pograniczu alpejskim w dniu 20 czerwca 1940r. wg danych rozpoznania włoskiego 301
13. Organizacja obrony tyłów Armii "Alp" od 18 do 25.6. 1940r. 305
14. Działania włoskiego Korpusu Alpejskiego w dniach 21-24.6.1940r. 308
15. Działania włoskiego 1 Korpusu Armijnego w dniach 21-24.6.1940r. 312
16. Działania włoskiego 4 Korpusu Armijnego w dniach 21-24.6.1940r. 315
17. Działania włoskiego 3 pałp w dniach 21-24.6.1940r. 316
18. Działania w rejonie Przełęczy Seigne 319
19. Działania włoskiego 2 Korpusu Armijnego w dniach 24-24.6.1940r. 323
20. Działania na odcinku nadbrzeżnym w dniach 22-24.6.1940r. 328
21. Działania na odcinku górna Roya-Vesubie w dniach 22-24.6.1940r. 329

22. Francuska pozycja obrony w Tarentaise	po str 332
23. Działania w rejonie Briancon	334
24. Obrona doliny Queyras	335
25. Walki pod Voreppe 24.6.1940r.	345
26. Rozkaz dowódcy Armii "Alp" gen. Olry z dnia 26.6.1940r.	345
27. Linia zawieszenia broni w Alpach	348
28. Siły włoskie na Sycylii 10.6.1940r.	423
29. Siły włoskie na Sardynii 10.6.1940r.	435
30. Bitwa koło Punta Stilo. Ogólny przebieg działań.	438
31. Potyczka koło Przyl. Spatha	451
32. Akcja na Sidi Barrani. Planowane kierunki działań	495
33. Akcja na Sidi Barrani. Ogólny przebieg operacji	497
34. Akcja na Sidi Barrani. Położenie o godz. 20.00 14.9.	498
35. Akcja na Sidi Barrani. Położenie o godz. 20.00 15 i 16.9.1940r.	498
36. Obóz umocniony Mersa Matruh	499
37. Dyslokacja armii rumuńskiej	527
38. Armia turecka: organizacja dywizji zmechanizowanej i dywizji piechoty	590
39. Dyslokacja greckich wojsk lądowych	608
40. Grecki plan operacyjny	635
41. O.d.B. armii greckiej.	636
V 42. Fortyfikacje greckie na pograniczu z Bułgarią	639
43. Ugrupowanie lotnictwa włoskiego na froncie greckim 28.10.1940r.	723
44. Agresja włoska na Grecję. I.	727
45. Ugrupowanie lotnictwa włoskiego na froncie greckim 11.11.1940r.	744
46. Agresja włoska na Grecję. II.	749
47. Działania w zachodniej części Morza Śródziemnego od 25 do 27.11.1940r.	808
48. I etap natarcia greckiego /14-22.11.1940r./	823

49. Ugrupowanie lotnictwa włoskiego na froncie greckim 23.11.1940r. 833

50. II etap natarcia greckiego /23.11.-8.12.1940r./ 834

51. III etap natarcia greckiego /8-28.12.1940r./ 849

52. Ugrupowanie wojsk tureckich w Tracji na przełomie 1940/41 r./prawdopodobne/. 934

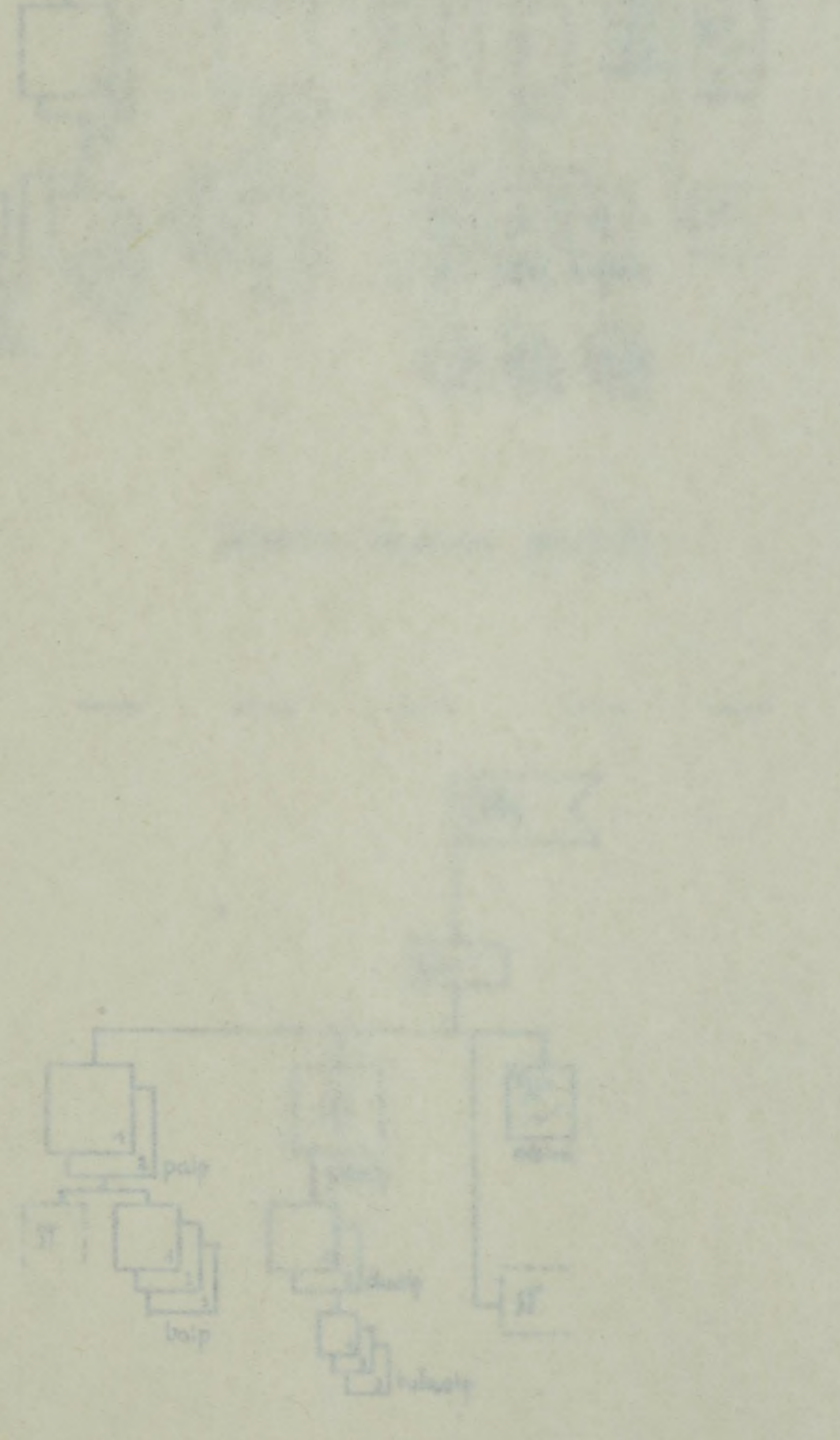

Włoska dywizja piechoty alpejskiej

oficerów	430
podoficerów	492
warsztatowców	15 885
razem żołnierzy	16 807
twierdz.	5327
pojazdów mech.	298
wozów	225
rowerów	57
skł.	166
okm.	60
granatników 45mm	34
moździerzy 81m	24
armat granicznych 75mm	25

# Armia włoska

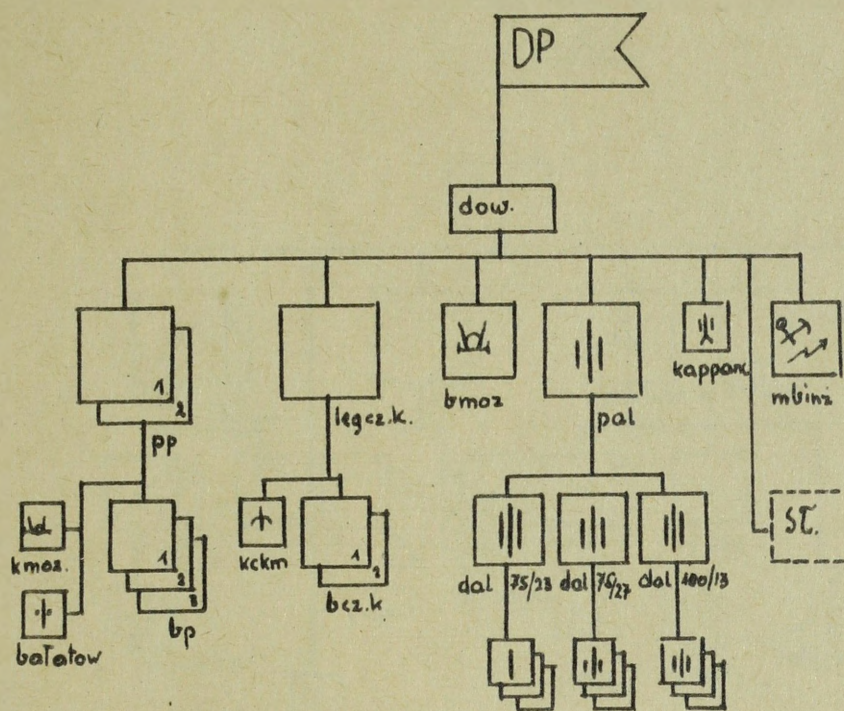

Włoska dywizja piechoty

oficerów	449
podoficerów	614
szeregowców	11 916
razem żołnierzy	12 979
zwierząt	3 424
wozów	154
rkm	270
ckm	80
granatników 45mm	126
moździerzy 81mm	30
armat plot 20mm	8
" panc 47mm	8
" tow. 65mm	8
" 75 mm	24
haubic 100mm	12
pojazdów mech.	131
motocykli	71
rowerów	153

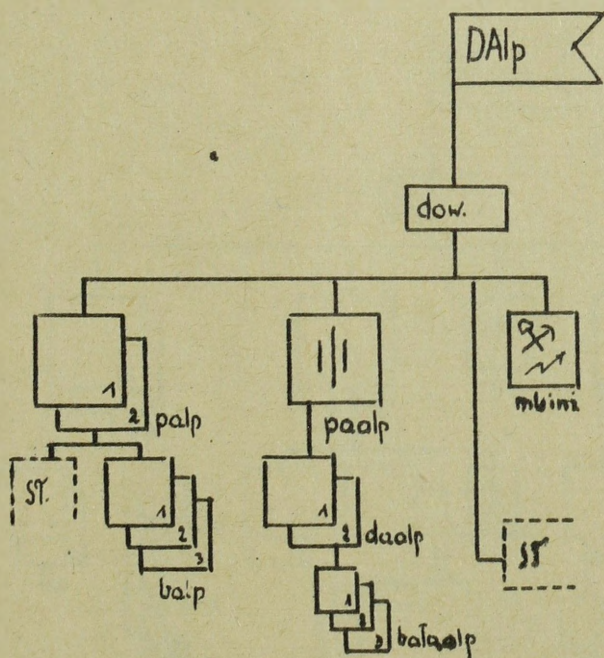

Włoska dywizja piechoty alpejskiej

oficerów	430
podoficerów	472
szeregowców	13 884
razem żołnierzy	14 786
zwierząt	5 327
pojazdów mech.	298
wozów	225
rowerów	57
rkm	166
ckm	68
granatników 45mm	54
moździerzy 81m	24
armat górskich 75mm	24

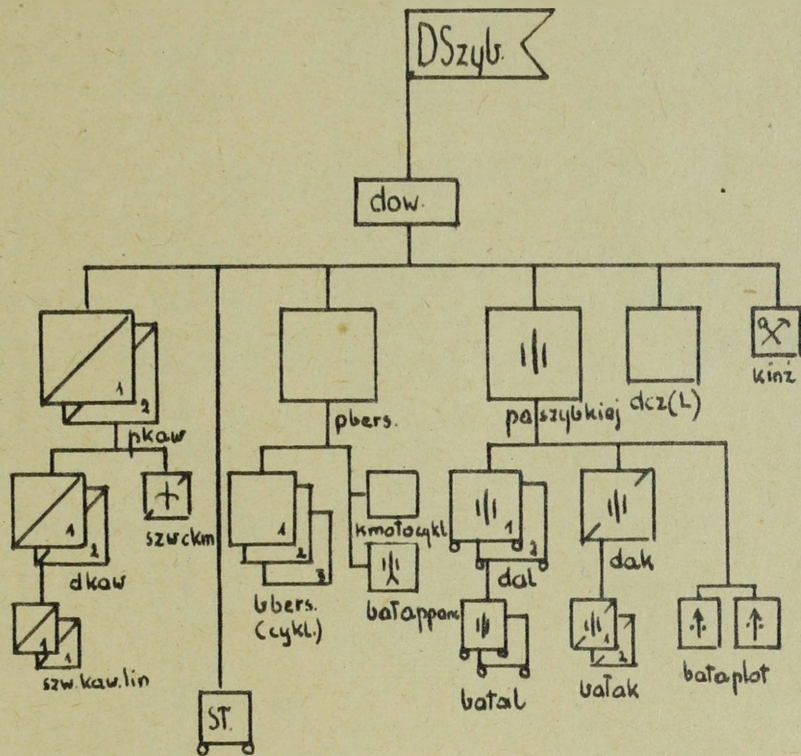

oficerów	362
podoficerów	396
szeregowców	6612
<b>razem żołnierzy</b>	<b>7370</b>
zwierząt	2154
pistoletów	1002
kb i kbk	6308
rkm	1172
ckm	249
armat plot 20mm	16
" ppanc 37mm	8
" 75/27	24
czołgów L	61
samochodów	418
traktorów	32
innych pojazdów	539
rouerów	2500

Włoska dywizja szybka

\* w tym 102 ckm czołgów

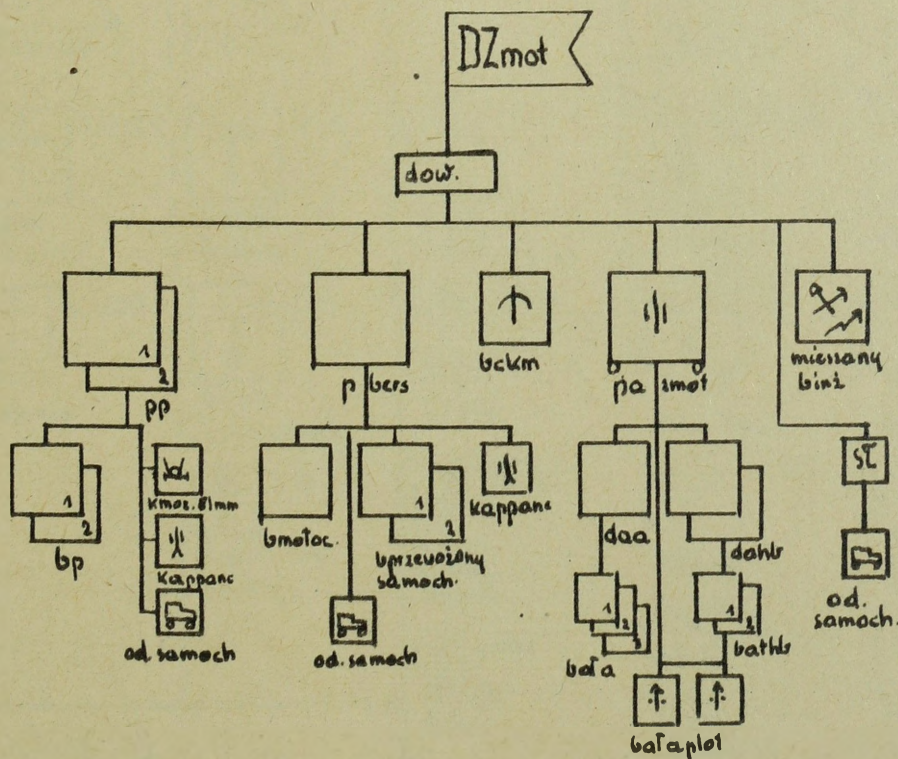

żołnierzy	10 500
rkm	168
ckm	90
granatników 45mm	56
moździerzy 81mm	12
armat plot 20mm	16
" ppanc 47mm	24
" 75mm	16
haubic 100mm	8
samochodów	531
Traktorów	48

Włoska dywizja zmotoryzowana

1 EL  
Mediolan

4 DLB Novara	2 DLM Caselle	6 DLB Padua
BR.20 43 plb Cameri	CR.42 3 plm Novi Ligure	Cant Z.1007 16 plb Vizenza
BR.20 7 plb Lonate	53 plm Caselle	BR.20 18 plb Aviano
BR.20 13 plb Piacenza	MC.200 54 plm Airasca	Cant Z.1007 47 plb Ghedì CR.42 9 dlm Gorycja

3 EL  
Rzym

DLB Viterbo	8 BLM Ciampino Pd.
S.79 46 plb Piza	G.50 51 plm Ciampino Pd
S.79 9 plb Viterbo	G.50, CR.32 52 pl Pontedera
S.79 12 plb Ciampino Pn.	Ba.88 7 sdlusp Campiglia

4 TSP  
Bari

S.81 37 plb Lecce	Cant Z.506 35 plb(m) Brindisi	CR.32 2 dlm Grottaglie
19 sdlusp Alghero		

L. Sard.  
Cagliari

10 BLB Cagliari
S.79 8 plb Villacidro
S.79 32 plb Decimomannu
Cant Z.506 31 plb(m) Elmas CR.32 9 sdlm Monserrato Ba.88

2 EL  
Palermo

3 DLB Catania	1 DLM Palermo	11 BLB ?
S.79 11 plb Comiso	CR.42, CR.32 1 plm Palermo	S.79 30 plb Sciaccia
S.79 41 plb Gela	MC.200 6 sdlm Catania	S.79 36 plb Castelvetrano
S.79 34 plb Catania		S.85 96 dlb (nurk) Pantelleria

L. Alb.  
Tirana

S.81 38 plb Tirana	CR.32 36 dlm Tirana	Ghibli 1 dtkol Mellaha Ghibli 99 elson Hon
--------------------------	---------------------------	---

5 EL  
Trypolis

Odc. Zach. Trypolis	Odc. Wsch. Tobruk
S.79, S.81 15 plb Castelbenito	S.81 14 plb EL Adem
S.79 33 plb Birel Bhera	S.79 10 plb Benina
Ca 310 50 plsz Sorman	CR.32 8 dlm T.2
CR.42, CR.32 13 dlm Castelbenito	CR.32 10 dlm Benina

L. Egea  
Rodos

S.81 39 plb Rodos	CR.32 163 elm Rodos	Ro.43, Ro.44 164 elm(m) Leros
Ghibli 2 dtkol EL Adem Ghibli 26 elsab Kufra		

O. d. B.  
REGIA AERONAUTICA  
10.6.1940n.

# Operacja „Vado”

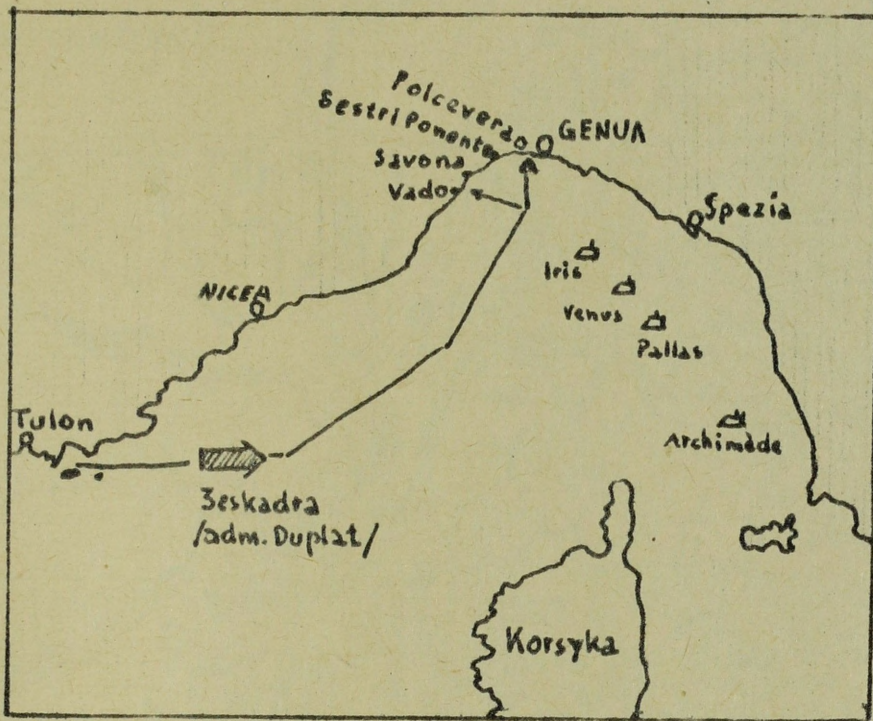

Operacja „Vado” - przebieg ogólny

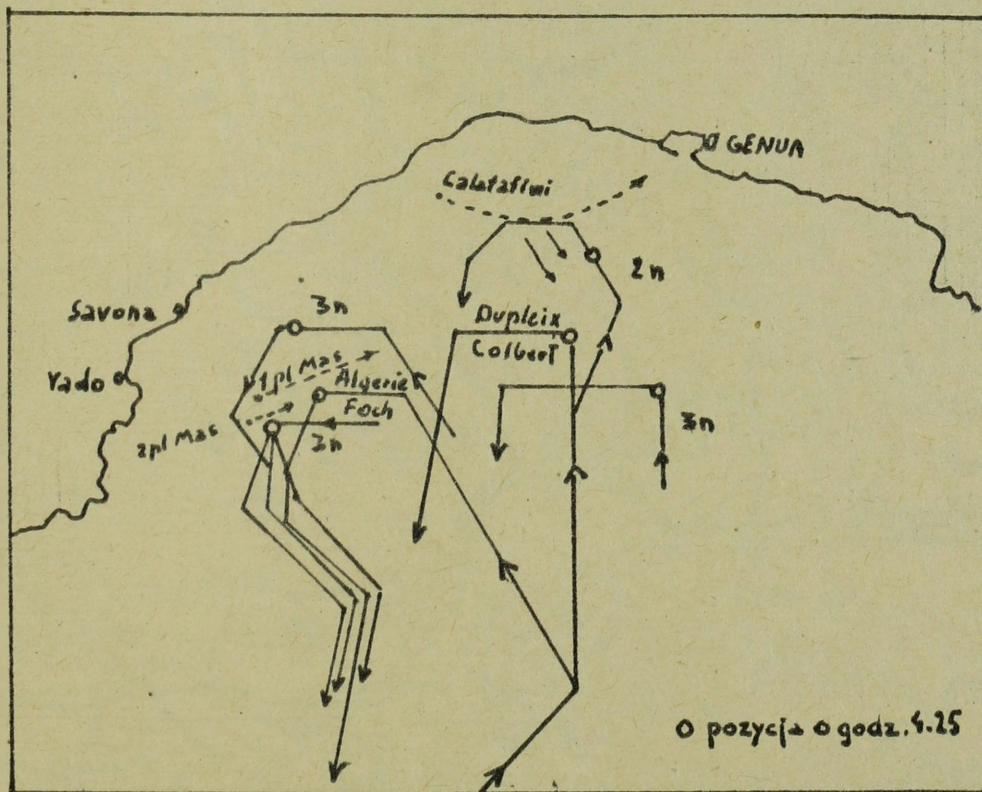

Operacja „Vado” - ostrzeliwanie brzegu

# Zachodnioalpejski Teatr Działania Wojskowych



# SZKIC ORO-HYDROGRAFICZNY POGRANICZA WŁOSKO-FRANCUSKIEGO

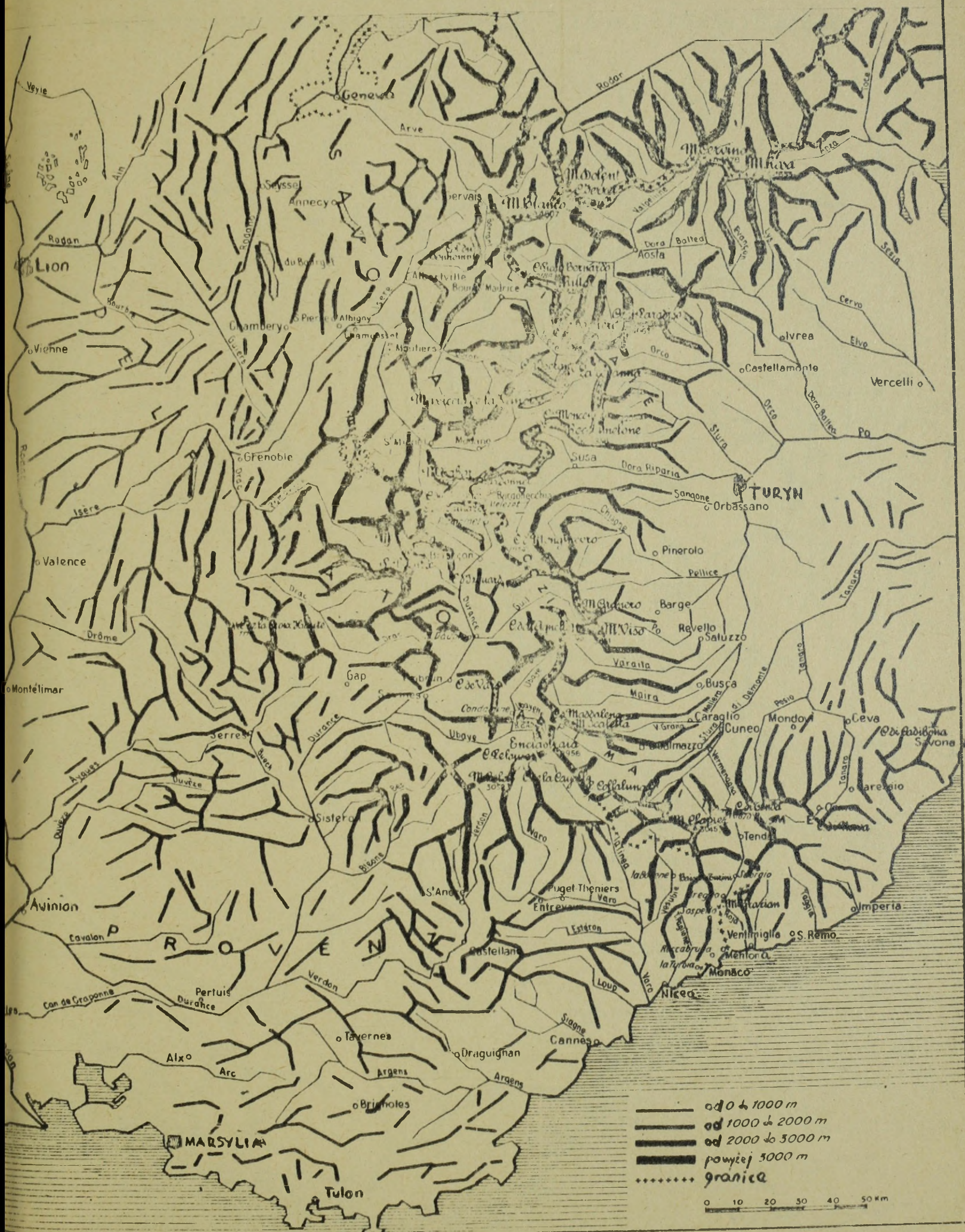

# LINIE KOMUNIKACYJNE POGRANICZA WŁOSKO-FRANCUSKIEGO

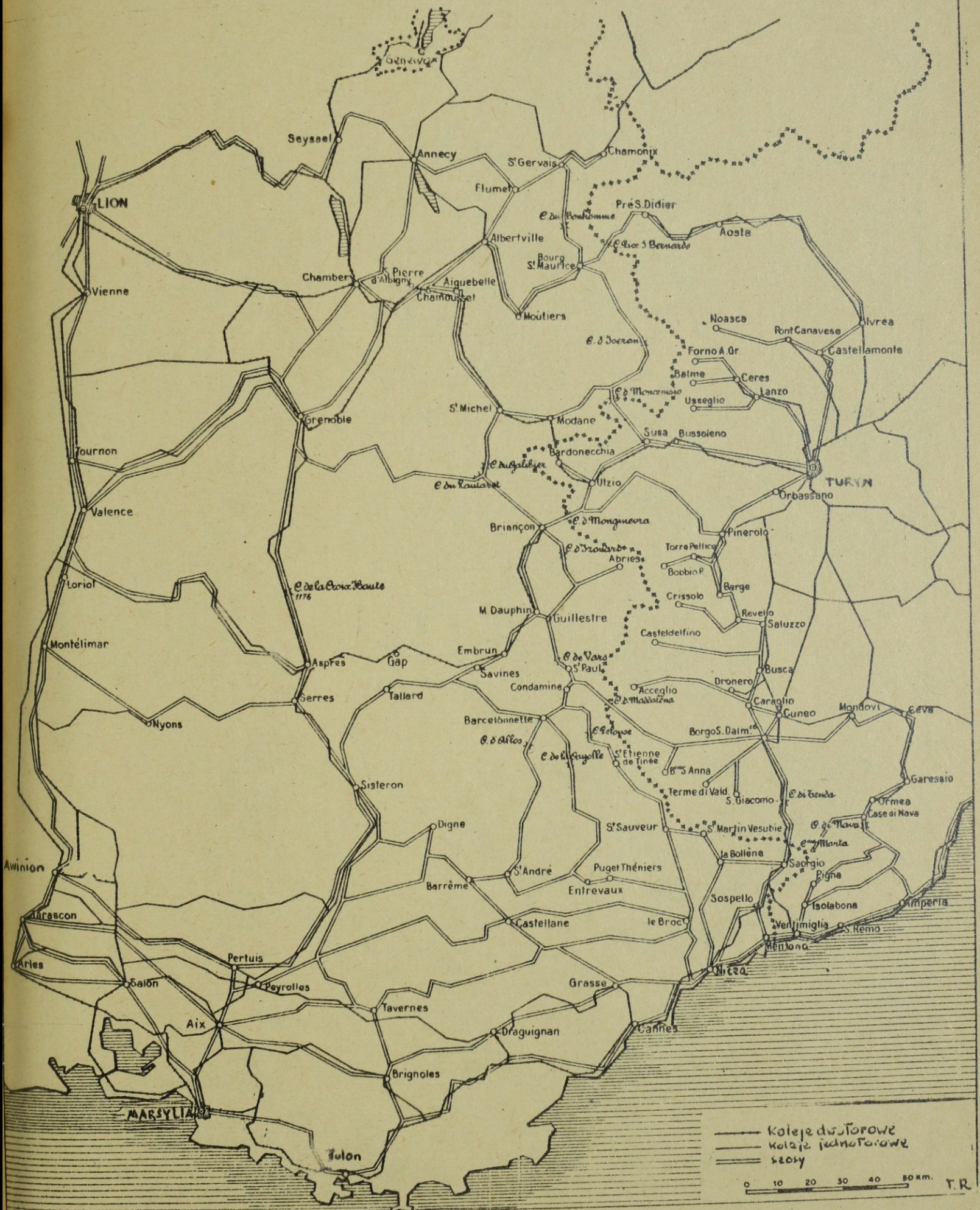



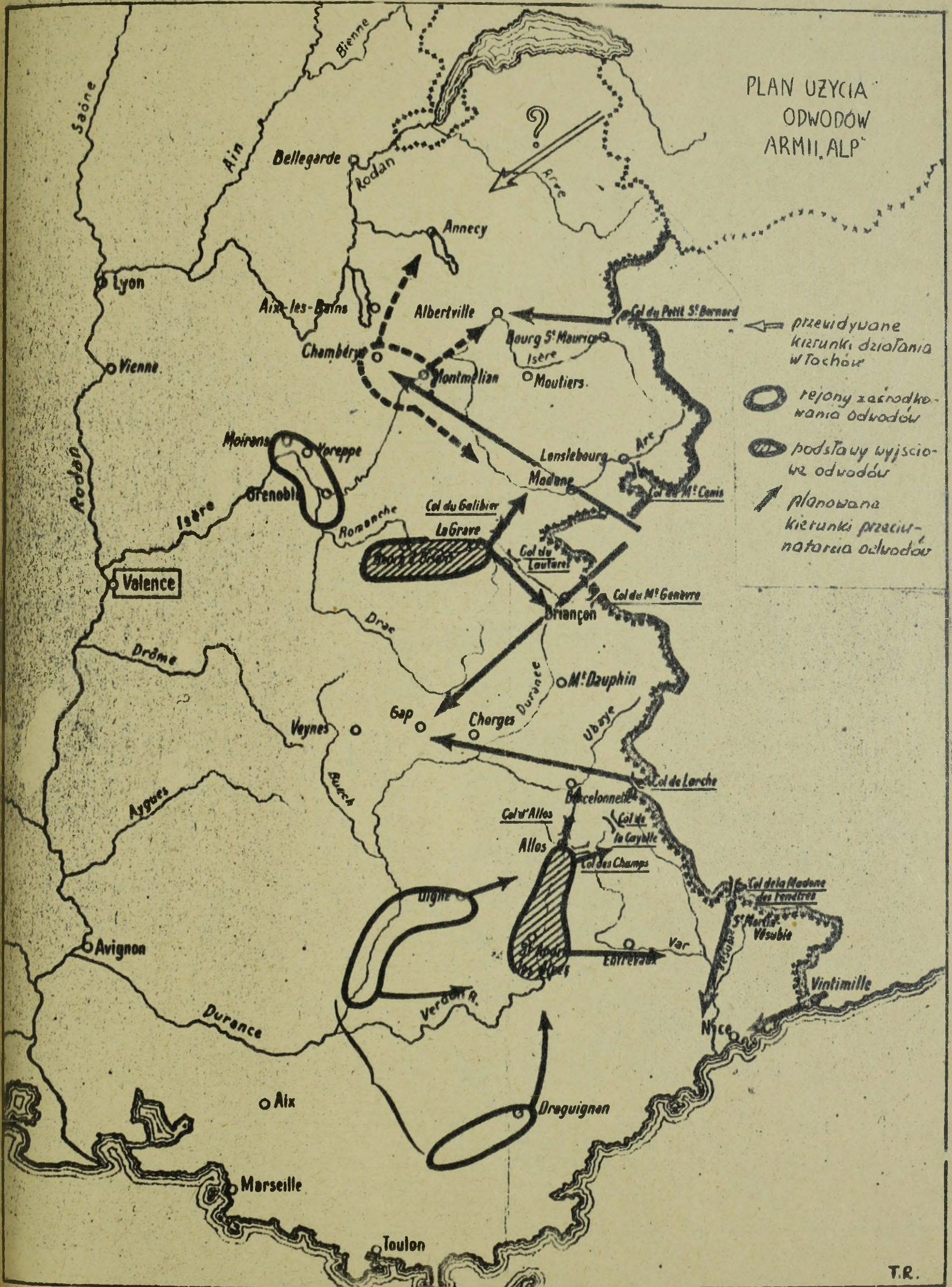

PLAN UZYCIA  
ODWODÓW  
ARMII ALP

- ← przewidywane kierunki działania w toczce
- rejonny zaokręglania odwodów
- ◐ podstawy wyjściowe odwodów
- planowane kierunki przeciwnatarcia odwodów



UGRUPOWANIE ARMII ALP  
 w dniu 10.6.1940  
 i rozpoznane przez  
 Francuzow  
 ugrupowanie Wlchow  
 /na 20.6.40/

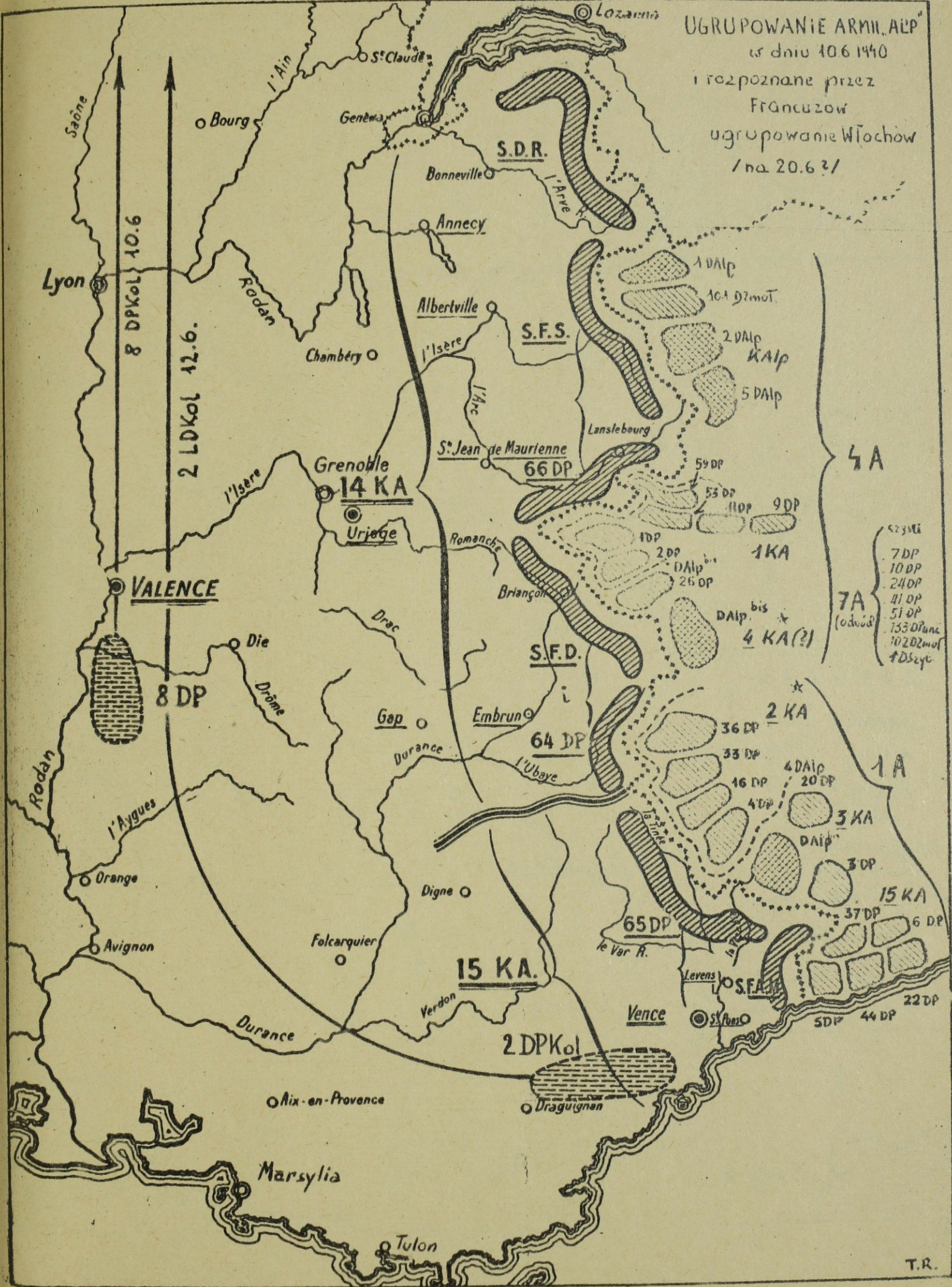

- 7A (odwód)
- 523MI
  - 7 DP
  - 10 DP
  - 24 DP
  - 41 DP
  - 51 DP
  - 153 DPanc
  - 102 DPmot
  - 4 DSzyc

Organizacja obrony  
tytów  
Armii Alp  
od 18 do 25.6.1940



LEGENDA

- ▬▬▬ I pozycja
- - - - II pozycja
- - - - III pozycja
- - - - IV pozycja
- ▬▬▬ rubież osiągnięta przez Niemców o godz. 0.35 25.6
- niemieckie jednostki rozpoznane 25.6.40

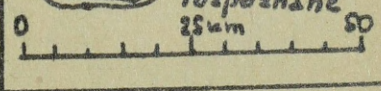

UGRUPOWANIE WOJSK FRANCUSKICH NA POGRANICZU ALPEJSKIM  
W DNIU 20 CZERWCA 1940 R. WG. DANYCH ROZPOZNANIA WŁOSKIEGO

	jedn. dywizyjne		jedn. p. dywizyjne	
	op. 1st	op. 2nd	op. 1st	op. 2nd
DI ALTA SAVOIA	9	15	-	21
273 <sup>DA</sup> ALTA VALLE ARC	15	15	-	3
ALTA VALLE ARC	-	-	-	6
ALTA VALLE ARC	24	30	-	30
DI BRIANÇON	12	15	-	-
64 <sup>DA</sup> GAP	12	15	6	-
ALTA VALLE ARC	-	-	-	18
ALTA VALLE ARC	24	30	6	18
DI VALLE TINEA-VESUBIA	9	15	-	-
65 <sup>DA</sup> ALTO NIZZARDO	15	15	2	24
ALTO NIZZARDO	-	-	-	9
ALTO NIZZARDO	24	33	2	33
1 <sup>DA</sup> SEN-NIZZA	9	15	1	21
ALTO NIZZARDO	-	-	-	9
ALTO NIZZARDO	9	15	1	21
ALTO NIZZARDO	9	15	-	-
ALTO NIZZARDO	-	-	-	9
ALTO NIZZARDO	18	21	-	9

VOGŁNIENIE

25 KA	24	30	-	30
14 KA	24	30	6	18
15 KA	24	33	2	33
3 KA	9	15	1	21
140.5 KA	18	30	-	9
ALTO NIZZARDO	18	-	-	-
ALTO NIZZARDO	117	126	9	111

(1) w trakcie odmarszu  
(2) z tego ok. 2/3 faktycznie  
na miejscu obecne

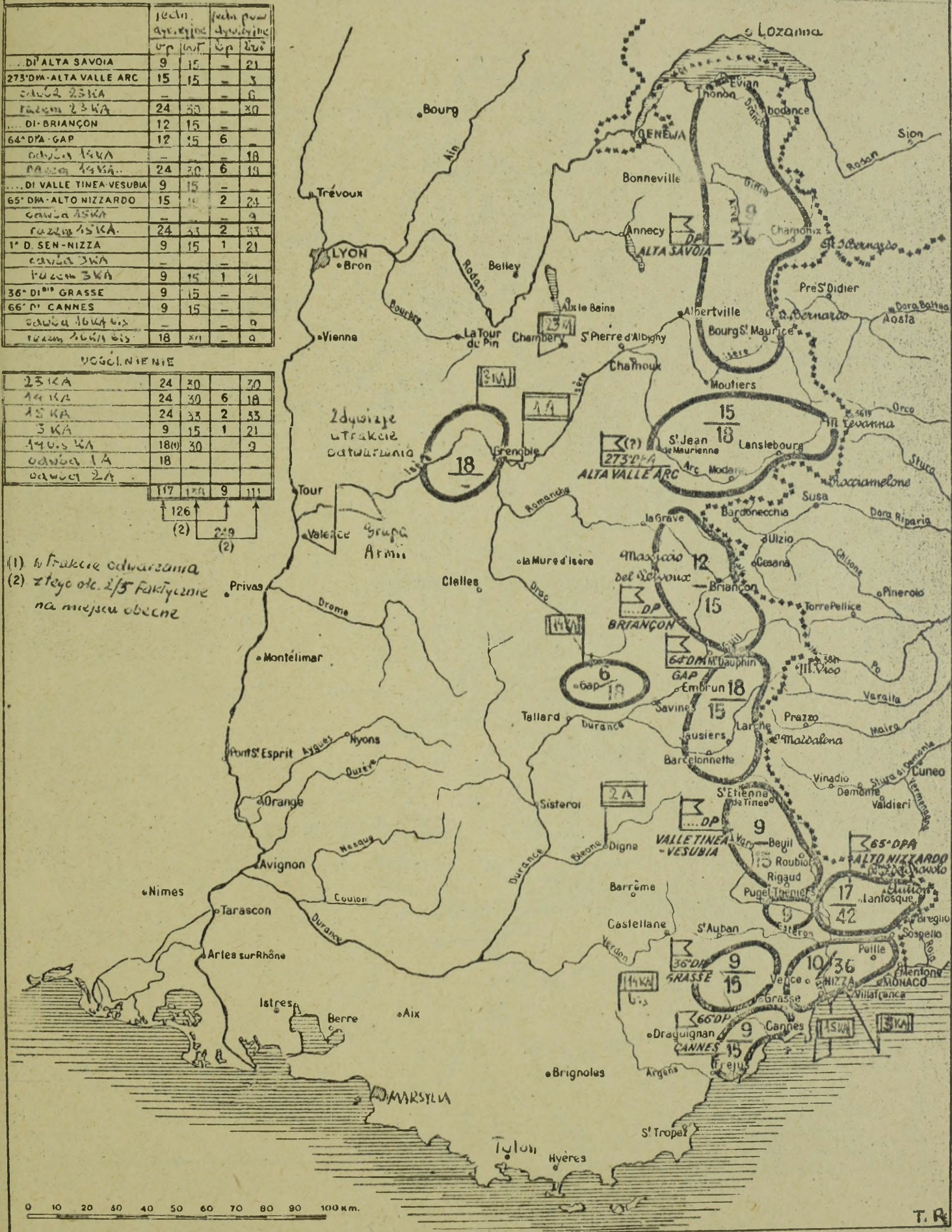

T. R.

DZIAŁANIA WĘSKIEGO KORPUSU ALPEJSKIEGO W DNIACH 21-24 6 1940R

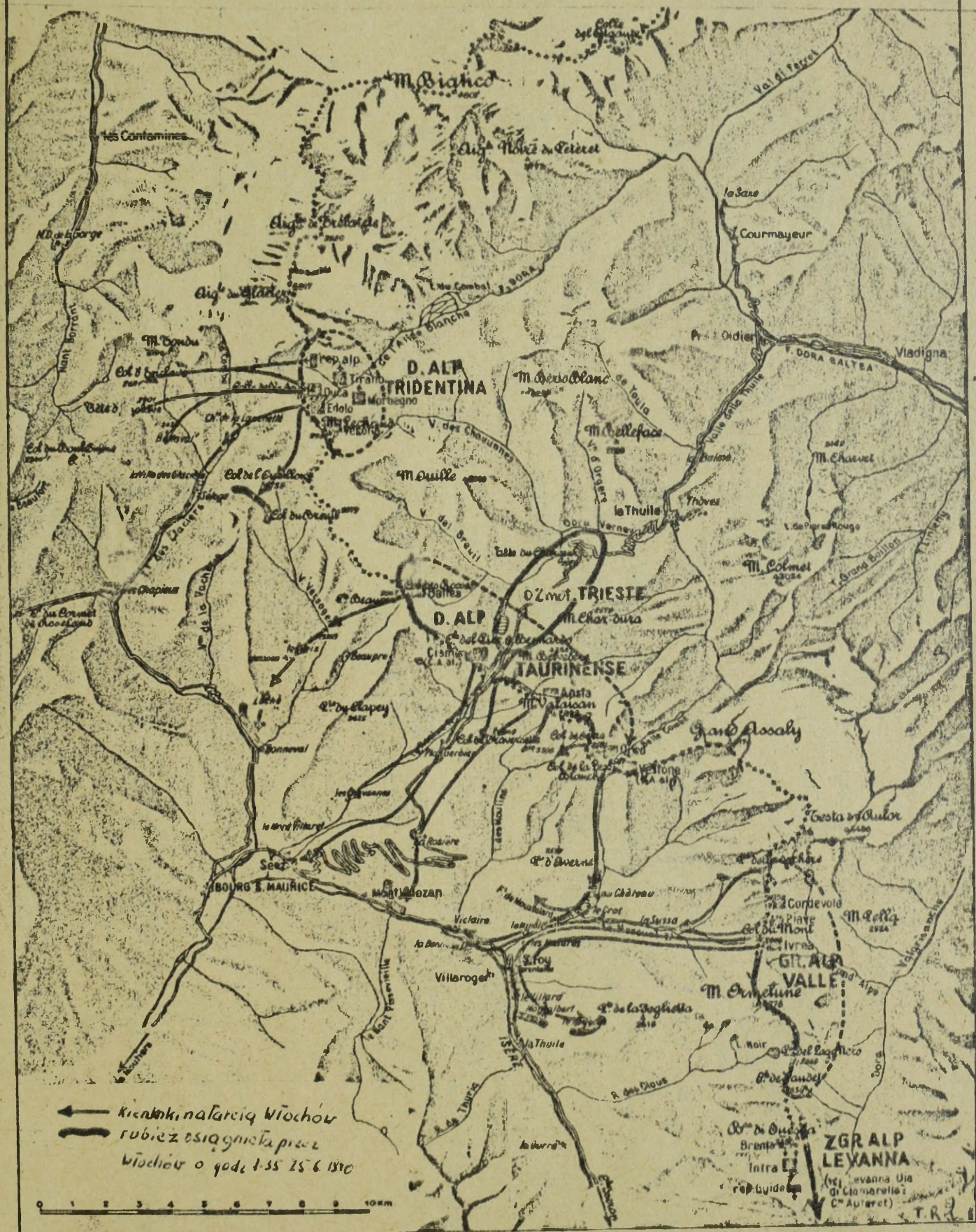

# DZIAŁANIA WŁOSKIEGO 1 KORPUSU ARMIJNEGO

W REJONIE MONT CENIS - MODANE

w dniach od 21 do 24 czerwca 1940 r.

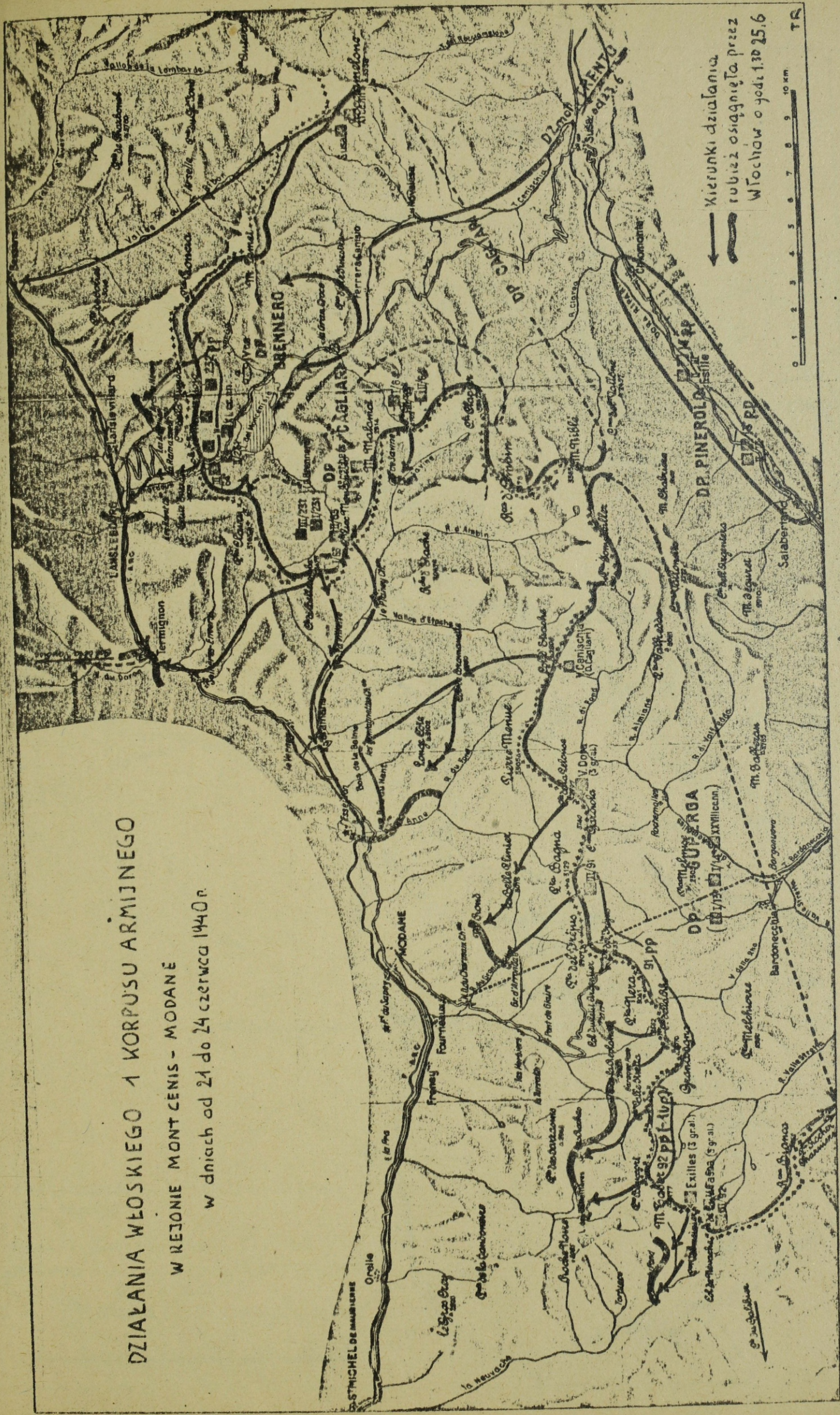

# DZIAŁANIA NA KIERUNKU BRIANÇON

od 21 do 24 czerwca 1940 r.

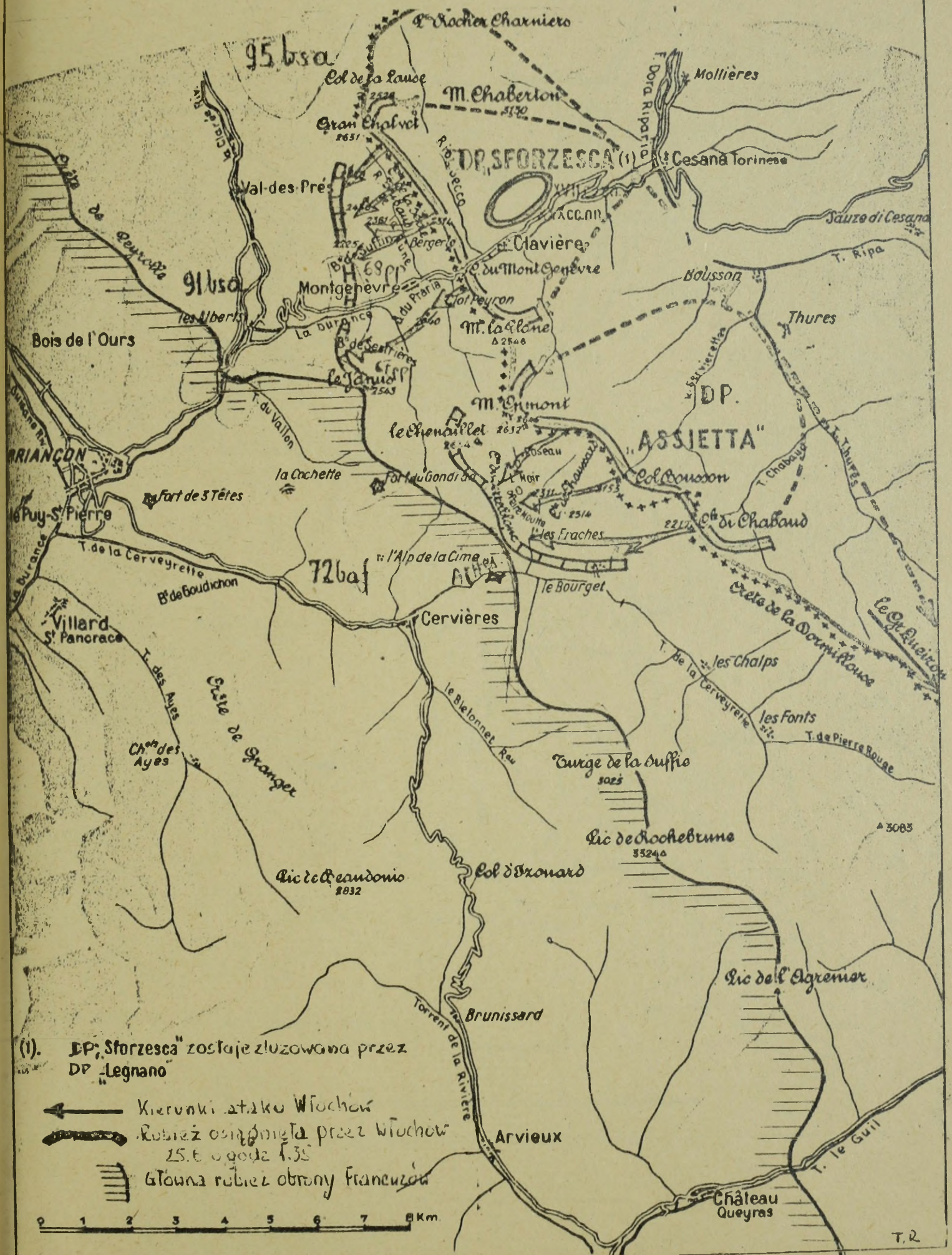

Działania włoskiego 3 polp od 21 do 24.6.1940r

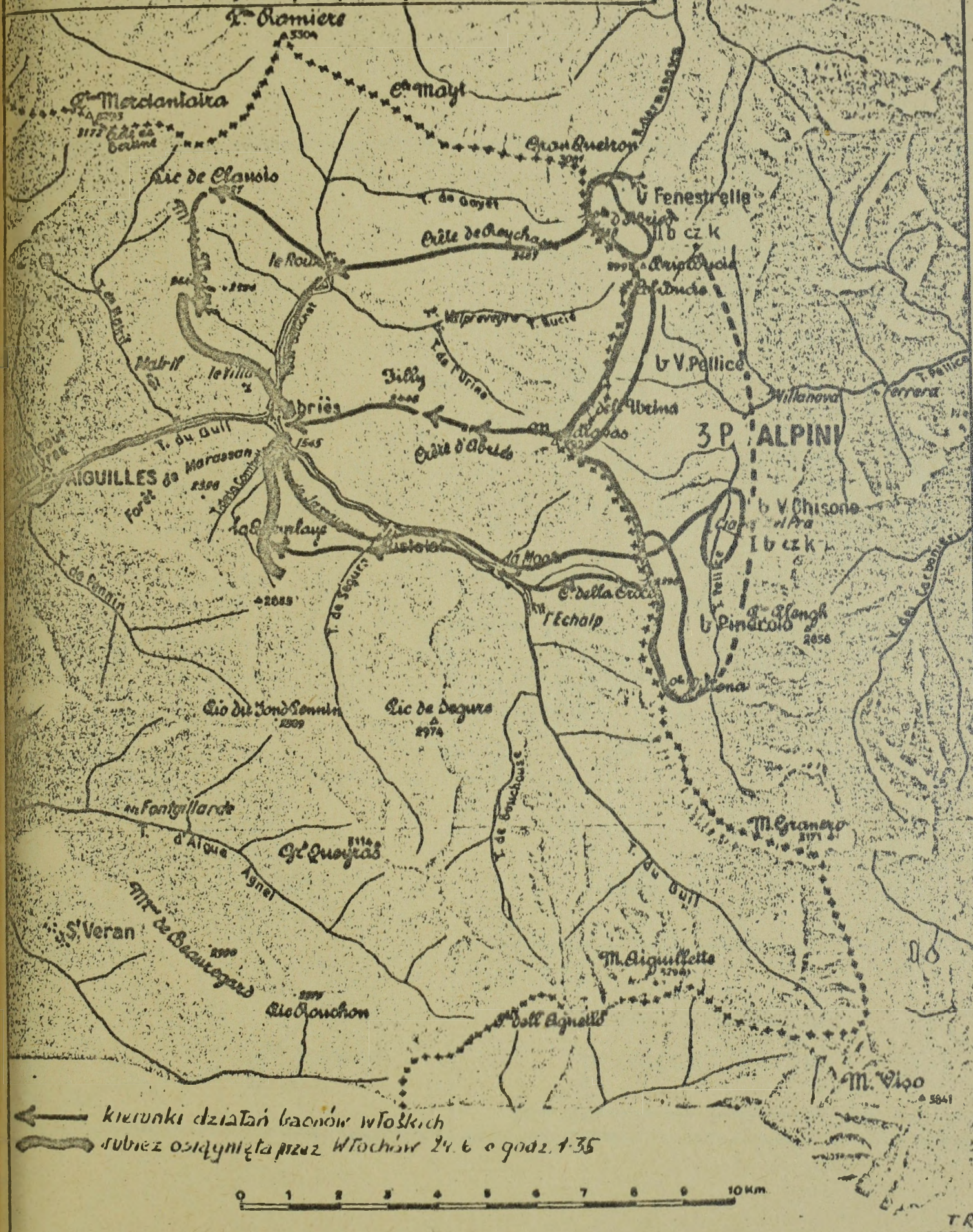

← kierunki działań brzoń włoških  
 → rubież osiągnięta przez Włochów 24.6.1940r

0 1 2 3 4 5 6 7 8 9 10 km



NATARCIE WĘSKIEGO ŻKA

na osi Larche  
w dniach 22-24.6

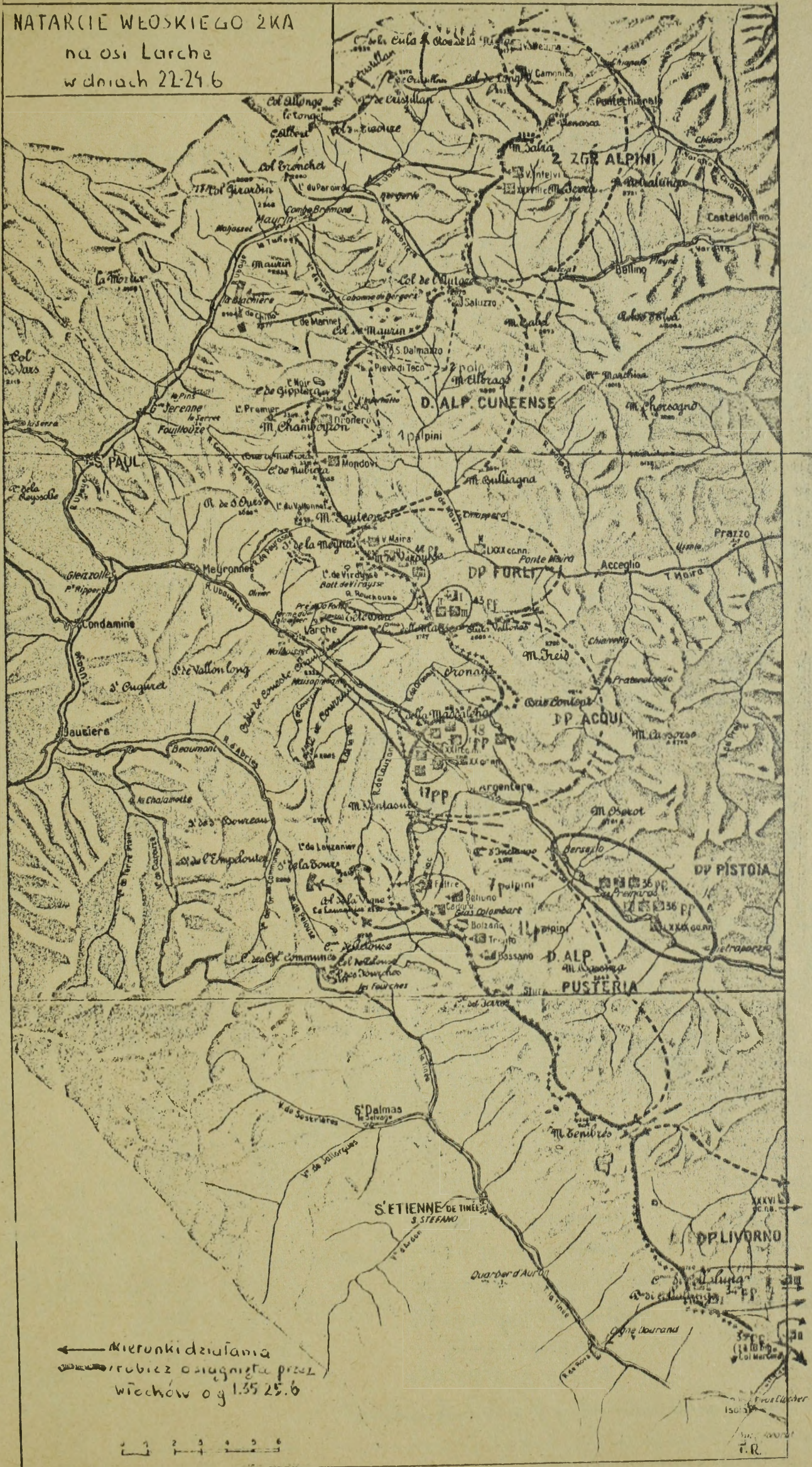

# DZIAŁANIA NA ODCINKU NADBRZEŻNYM

W DNIACH OD 22 DO 24 CZERWCA 1940 R.

D

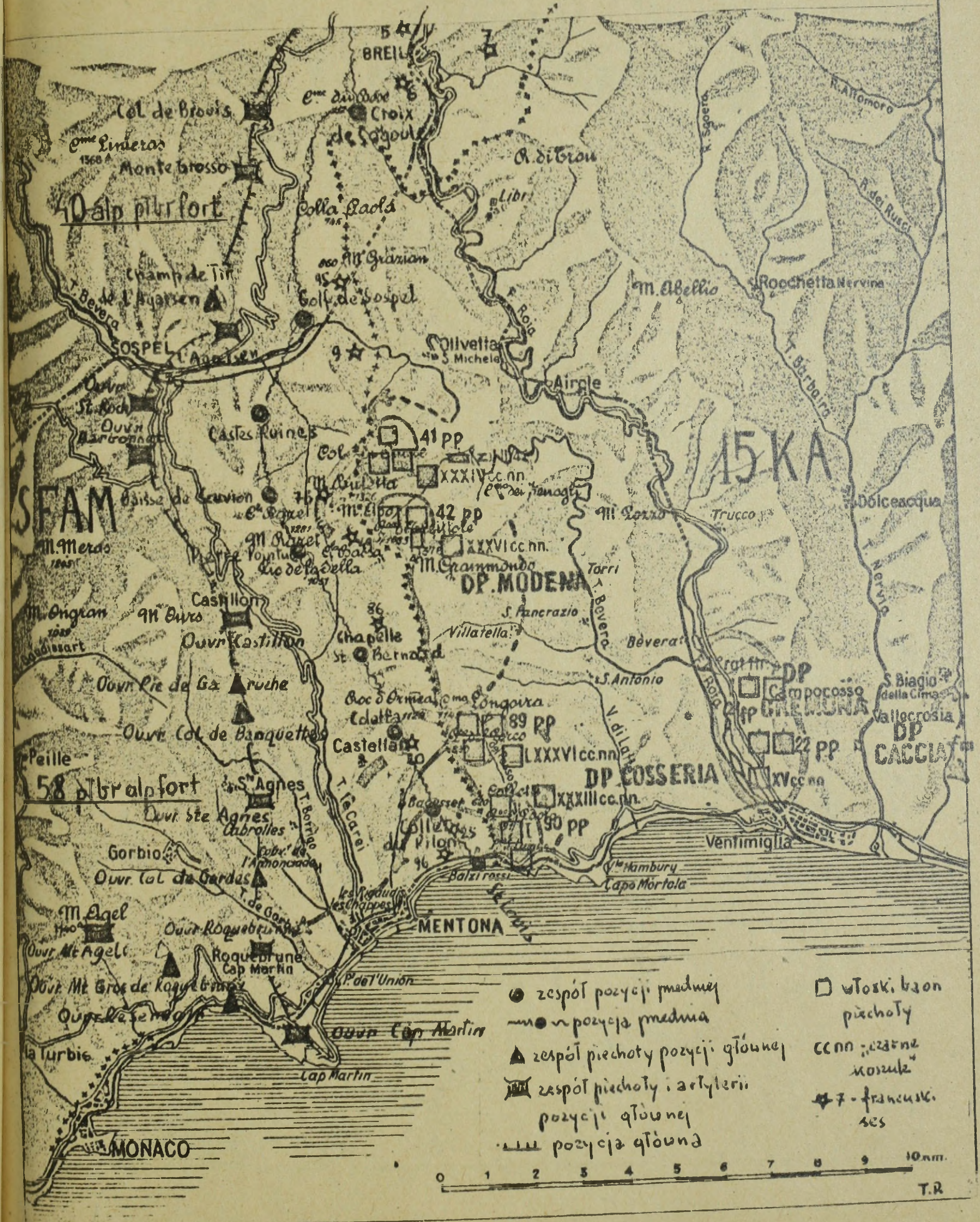





# Działania w rejonie Briançon

F du Chaberton  
V Sestriere et le Col

**LÉGENDA**

- wybuch wulkanu
- wzniesła polowa
- śnieg
- lodowisko
- masyw górski
- wzniesienie
- wzniesienie
- wzniesienie
- wzniesienie
- wzniesienie
- wzniesienie
- wzniesienie

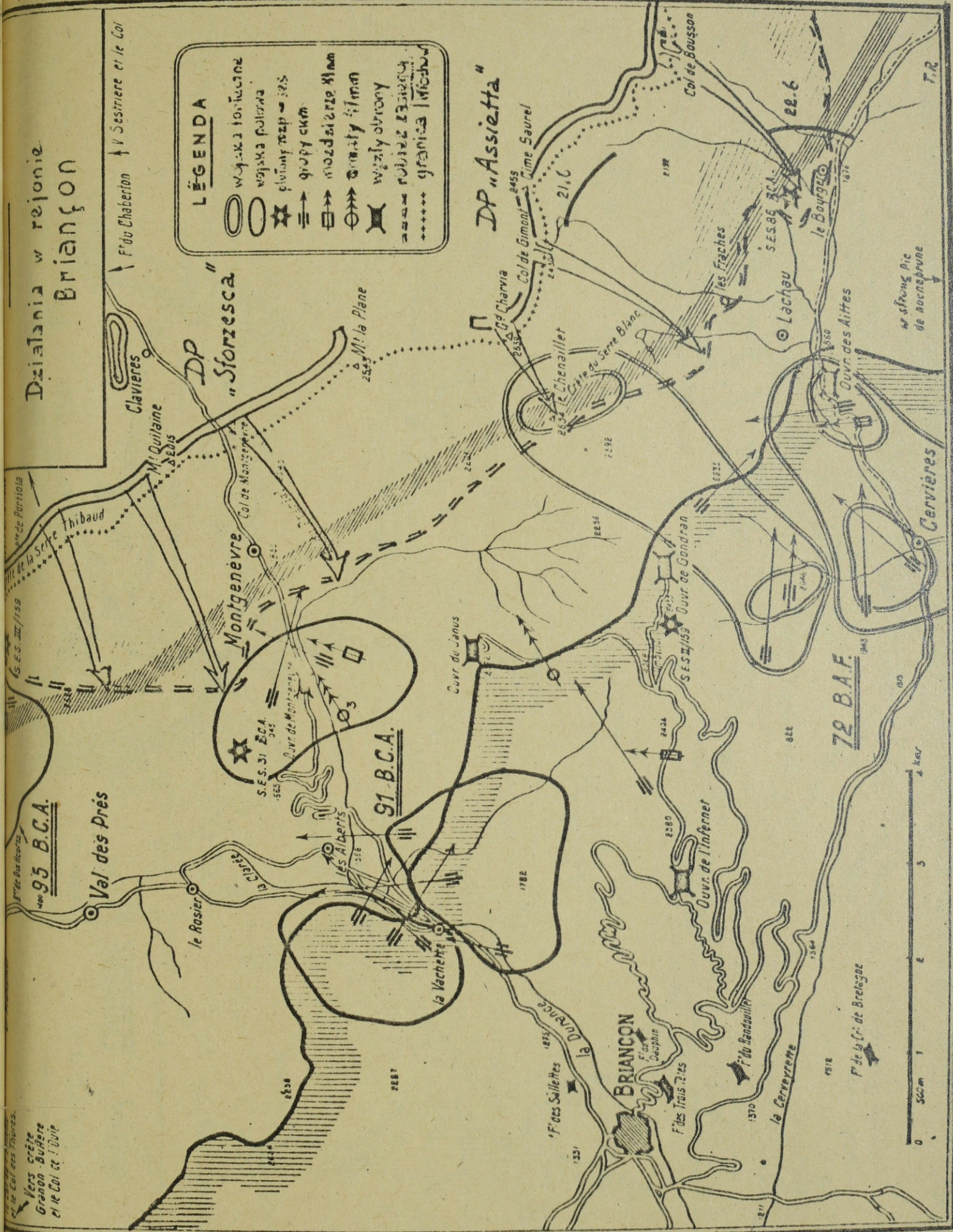

le Col des Thoirs.  
vers crête  
Granon-Buère  
et le Col de l'Orléans

# Obrona doliny QUEYRAS

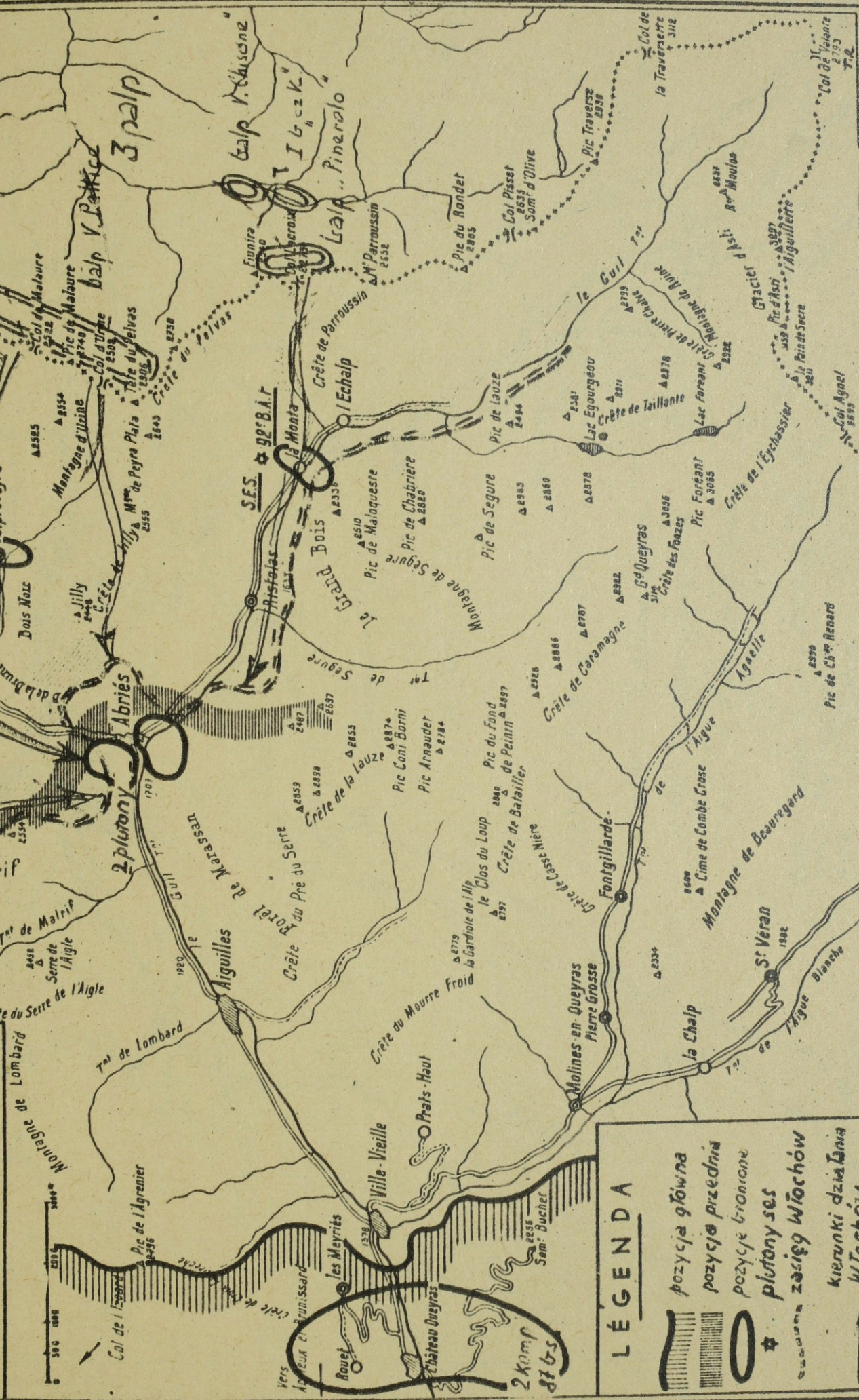

z Dunkierki, otrzymał  
dziśta ciz zkie

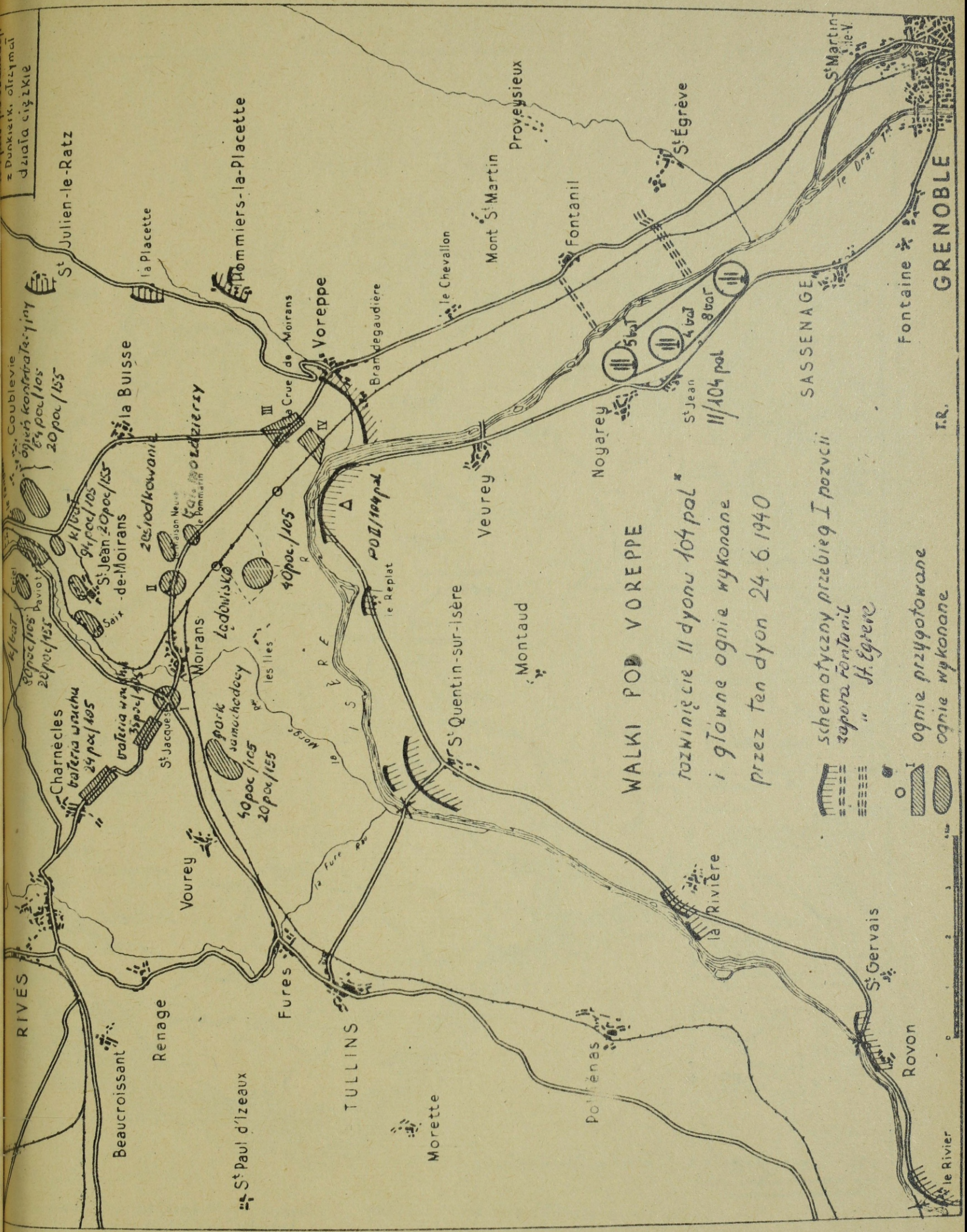

WALKI POD VOREPPE  
rozwiniecie II dyonu 104 pal \*  
i glowne ogni wykonane  
przez ten dyon 24.6.1940

schematyczny przebieg I pozycji  
zapora Fontanil  
" St. Egreve  
ognie przygotowane  
ognie wykonane

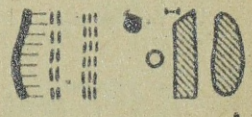

GRENOBLE

T.R.

# LINIA ZAWIESZENIA BRONI

## W ALPACH

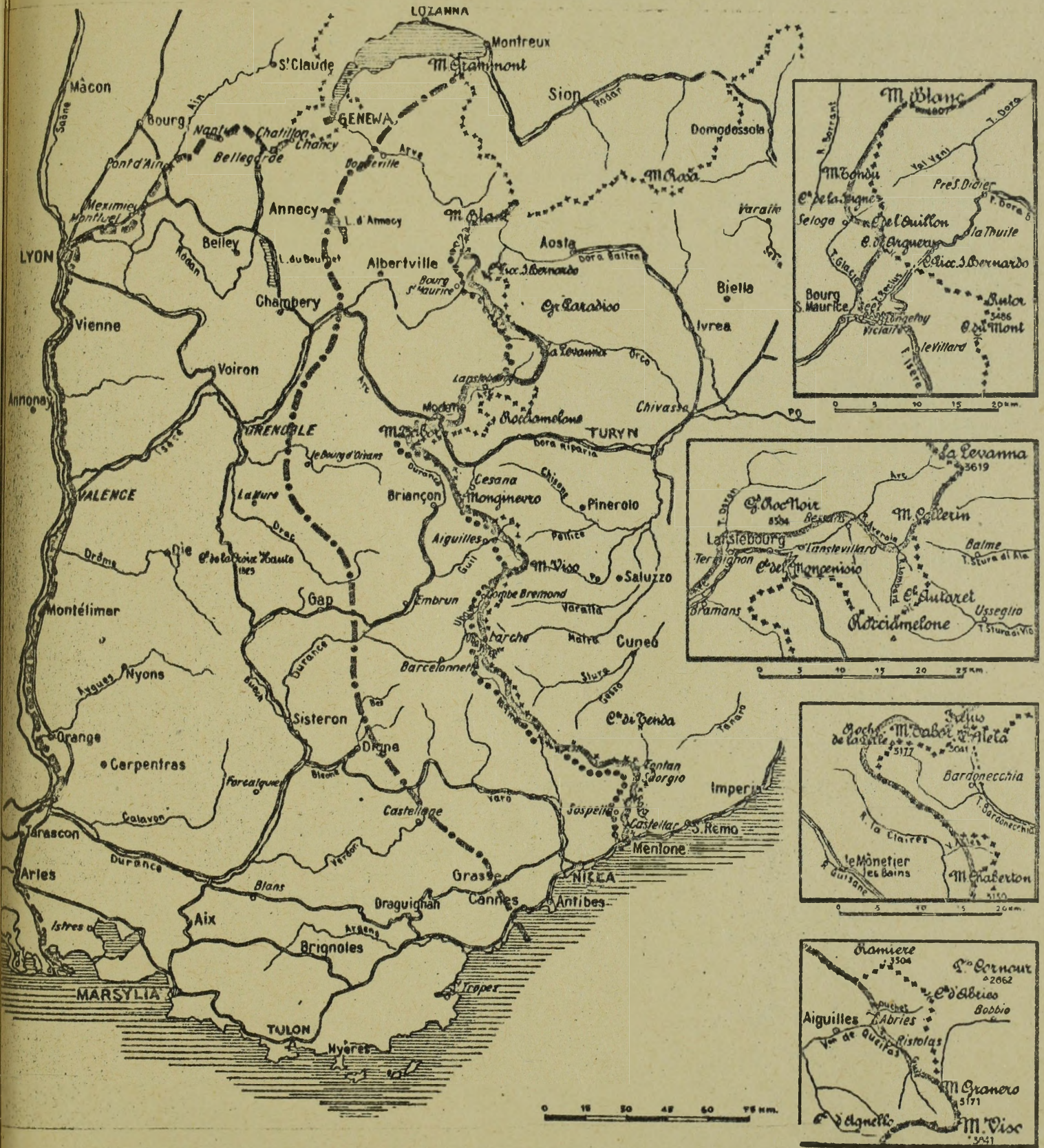

——— linia faktycznie osiągnięta przez  
 wojska włoskie (linia faktyczna)  
 ○○○○○ linia, którą miały obsadzić  
 wojska włoskie z powodów zaprzecz-  
 nych (linia teoretyczna)

○○○○ zasięg strefy 50km/tygodnie z art. 14  
 układu o zawieszeniu broni  
 □□□□ zasięg strefy postawionej pod kontrolę  
 włoską na terytorium Francji

T.R.

ARMÉE DES ALPES

ÉTAT-MAJOR

3<sup>e</sup> BUREAU

N° - 3305/3. S.

Q. G., le 26 JUIN 1940.

## ORDRE GÉNÉRAL

Au moment où cessent les hostilités, je remercie les troupes de l'ARMÉE des ALPES de l'effort qu'elles viennent de fournir.

Réduites, face à la frontière italienne, aux troupes de forteresse et à 3 Divisions d'Infanterie, elles ont contenu les deux armées qui leur étaient opposées, à l'effectif d'une trentaine de Divisions. Des Troupes d'Avant-Postes qui n'avaient qu'une mission de surveillance, se sont confié à elles-mêmes des missions de résistance, de contre-attaque même. Dans certaines actions, elles ont fait des prisonniers en nombre supérieur à leur propre effectif. Nos ouvrages d'Avant-Postes ont tenu vaillamment, même encerclés. Notre Position fortifiée, qui n'a été atteinte que sur une partie infime du front, n'a nulle part été violée. On a vu des équipages d'ouvrages qui, l'ennemi arrivé à leur contact et les troupes d'intervalle faisant défaut, sortaient de leur béton pour attaquer. Chacun a ainsi donné bien plus même que ce que sa mission stricte lui commandait.

A l'attaque allemande contre les arrières de l'Armée, je ne pouvais opposer que des réserves infimes. La défense a été improvisée et assurée par des Régiments Régionaux, des éléments de toutes armes levés en toute hâte dans les Dépôts, des Unités à terre, de la MARINE et de l'AIR, que leur belle camaraderie de combat lançait à notre secours. Vieilles classes jusqu'à recrues de quelques mois s'y coudoyaient. Tous ont tenu le coup contre des forces bien supérieures, élite d'une armée puissante, dont la poussée a été limitée pied à pied dès que leur contact a été pris.

Ceux qui ont fait cela ont le droit d'en être fiers.

Moi-même je le suis de tous ceux qui ont combattu, face à l'EST, face à l'OUEST, face au NORD.

Maintenant, en ces heures cruelles, quel est notre devoir de défenseurs des ALPES, de FRANÇAIS ?

Le devoir de tout de suite : rester unis entre soldats solides, être prêts à montrer à tous, Français et Etrangers, la belle allure, la tenue impeccable, le moral haut de la troupe d'élite qu'est l'ARMÉE des ALPES.

Le devoir de demain : rester unis entre Français, pour panser nos blessures, reconstruire, matériellement et moralement, notre chère FRANCE.

Elle n'est pas morte, elle ne peut mourir. J'ai foi indéfectible en son avenir.

Vous l'avez bien défendue. Merci.

Croyez en elle.

Courage et confiance.

Travail et union.

Vous la reverrez, belle et forte.

LE GENERAL D'ARMÉE OLRV,  
Commandant l'ARMÉE des ALPES,

# SIŁY WŁOSKIE NA SYCYLII 10.6.1940

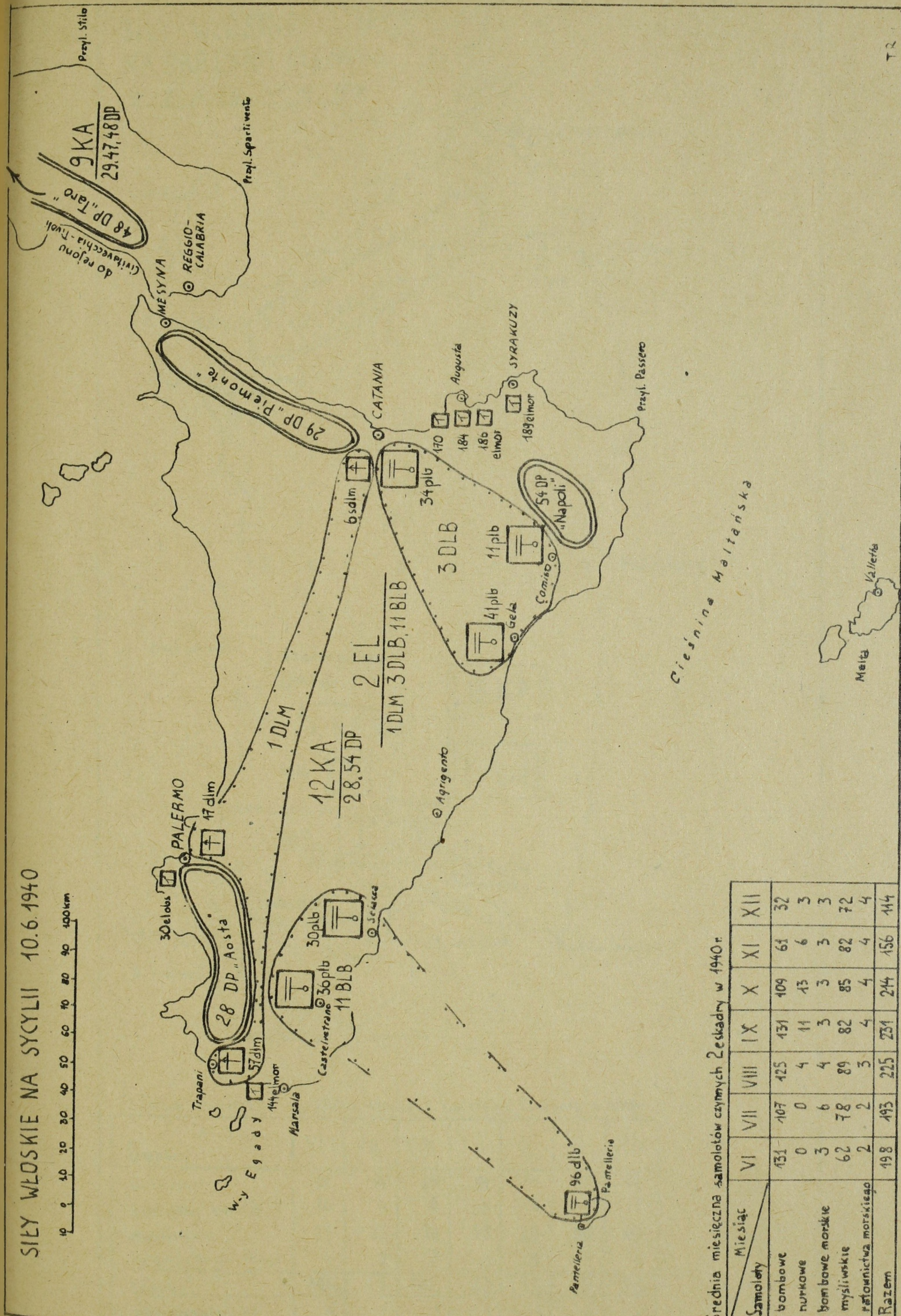
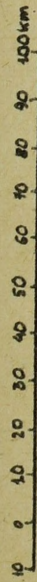

Srednia miesieczna samolotow czynnych Zeskady w 1940 r.

Samoloty	Miesiac	VI	VII	VIII	IX	X	XI	XII
bombowe		131	107	125	131	109	61	32
myśliwskie		0	0	4	11	13	6	3
ratowniczo morskiego		3	6	4	3	3	3	3
		62	78	89	82	85	82	72
		2	2	3	4	4	4	4
<b>Razem</b>		<b>198</b>	<b>193</b>	<b>225</b>	<b>231</b>	<b>244</b>	<b>156</b>	<b>144</b>

# SIĘC WŁOSKIE NA SARDYNII 10.6.1940

10 0 10 20 30 40 50km

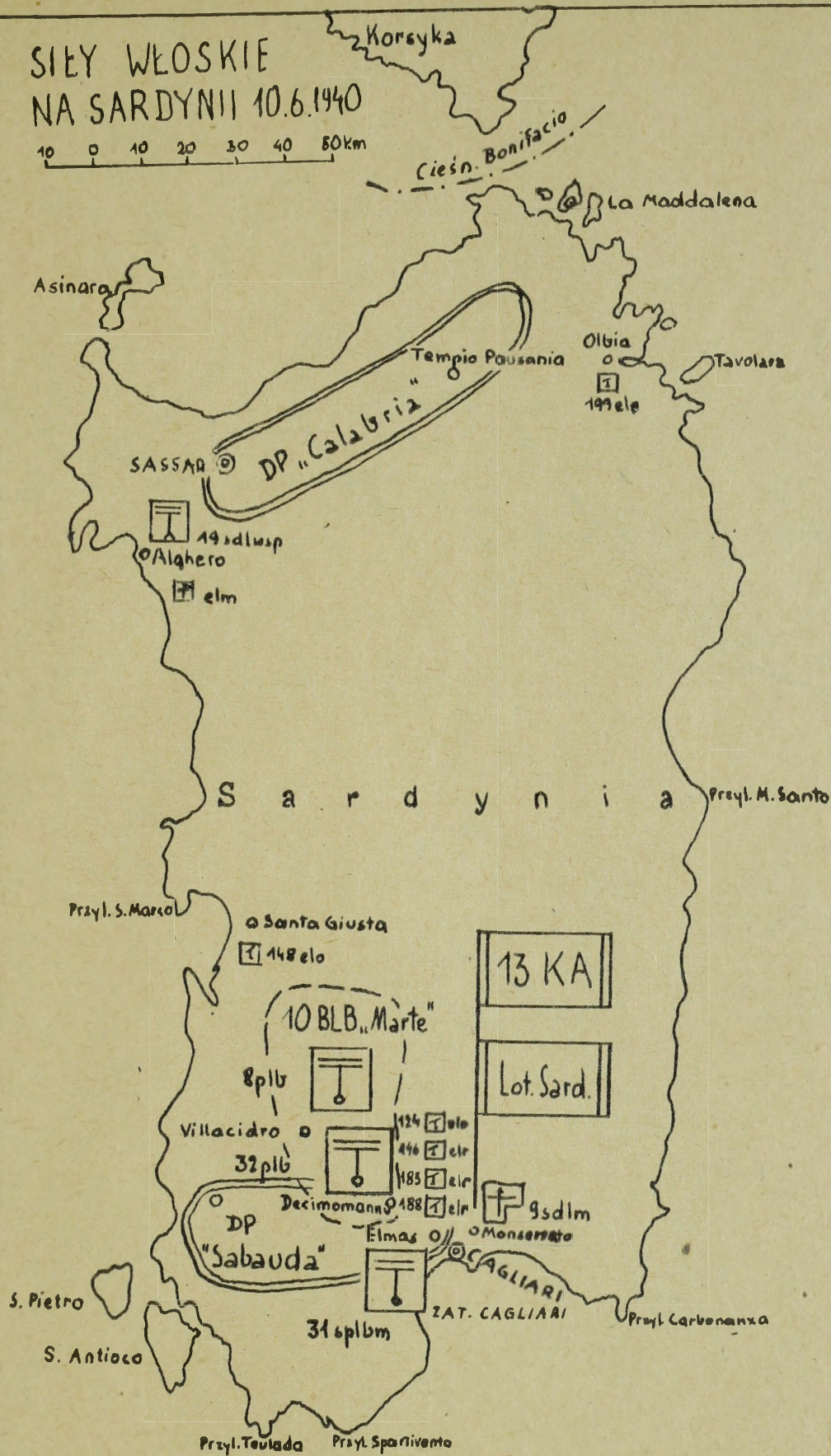

Średnia miesięczna samolotów czynnych Lotnictwa "Sardynia" w 1940r

Miesiąc Samoloty	VI	VII	VIII	IX	X	XI	XII
bombowe	59	59	65	51	51	48	51
bombowe morskie	20	9	8	6	8	4	5
myśliwskie	23	25	26	23	23	20	19
ratownictwa morskiego	4	2	3	3	3	3	3
<b>Razem</b>	<b>106</b>	<b>95</b>	<b>102</b>	<b>83</b>	<b>85</b>	<b>75</b>	<b>78</b>
obserwacyjne RE	4	4	5	4	4	6	7
rozpoznawcze RM	16	9	8	12	18	20	21
<b>Łącznie</b>	<b>126</b>	<b>108</b>	<b>115</b>	<b>99</b>	<b>97</b>	<b>101</b>	<b>106</b>

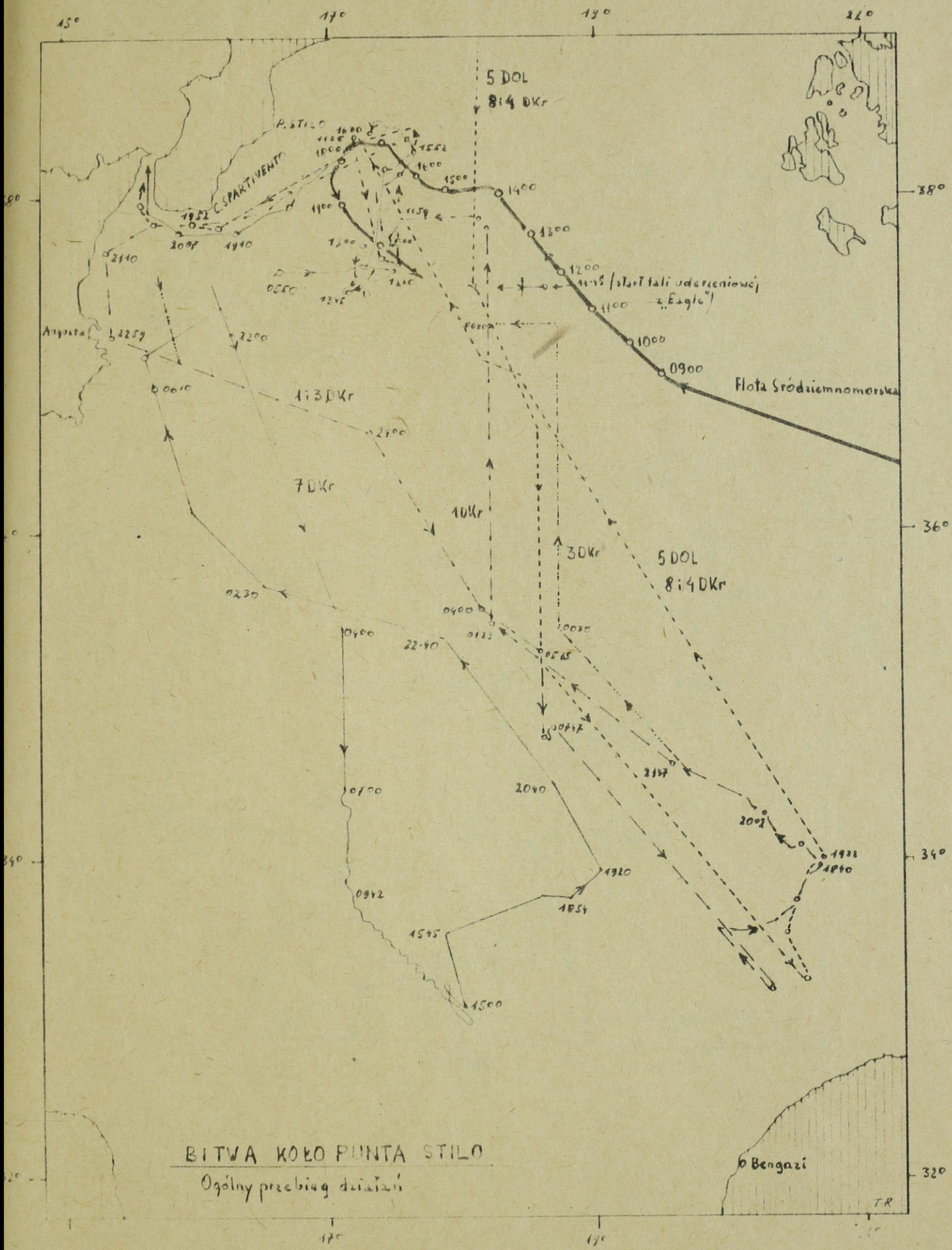

BITWA KOŁO PUNTA STILO  
Ogólny przebieg działań

Potyczka koło

Przyl. Spatha

/19.7.1940/

— Bande Nere, Colleoni

- - - Sydney, Havock

..... 1 flotylla niszc. bryt.

||||| akcja ogniowa

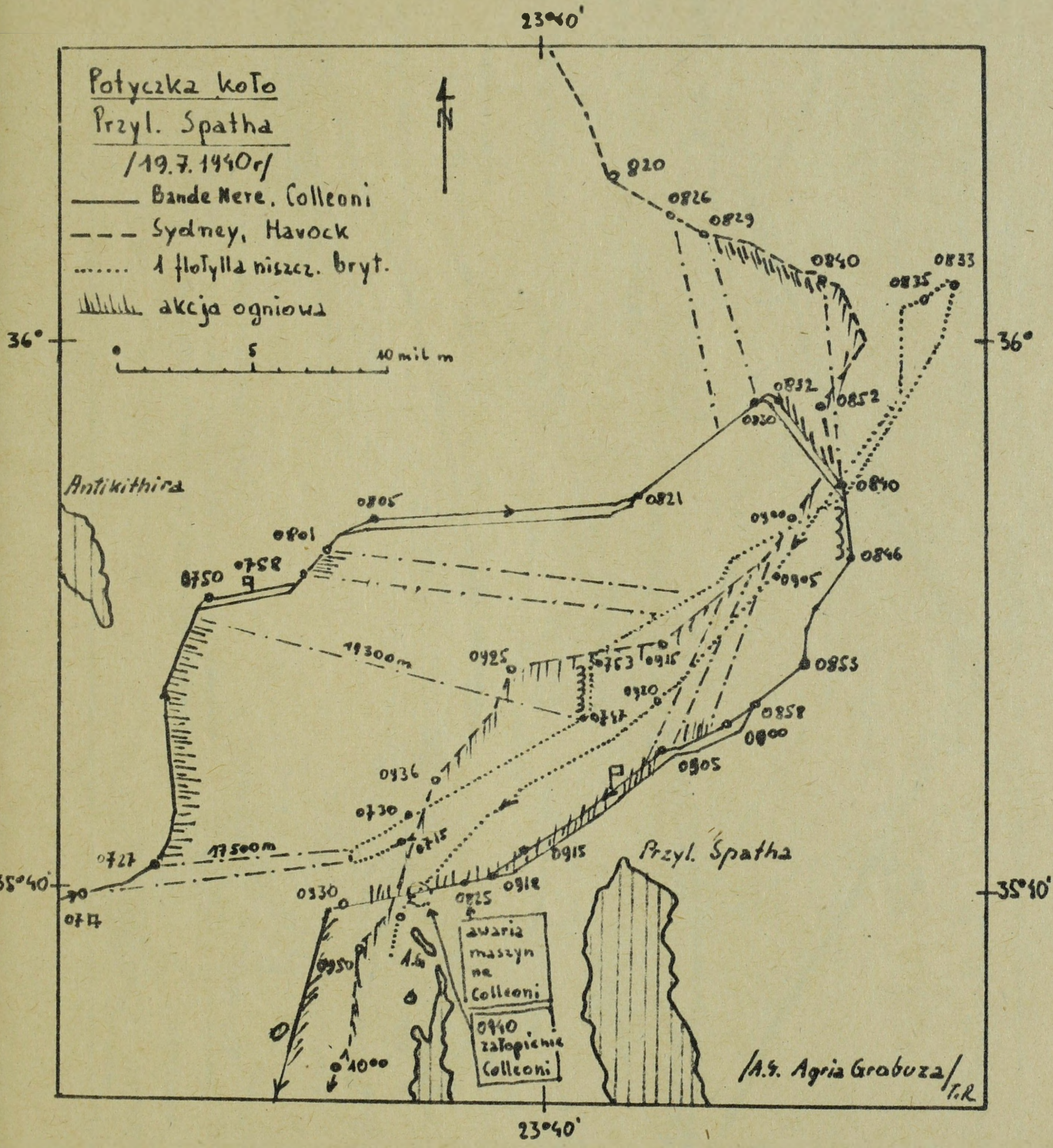

# AKCJA NA SIDI BARRANI

← → Kierunki działania zgodnie z dyrektywami z 22.2.5.8.1940r.  
 ————— Kierunki działania zgodnie z dyrektywą z 3.9.1940r.  
 /plany niezrealizowane/

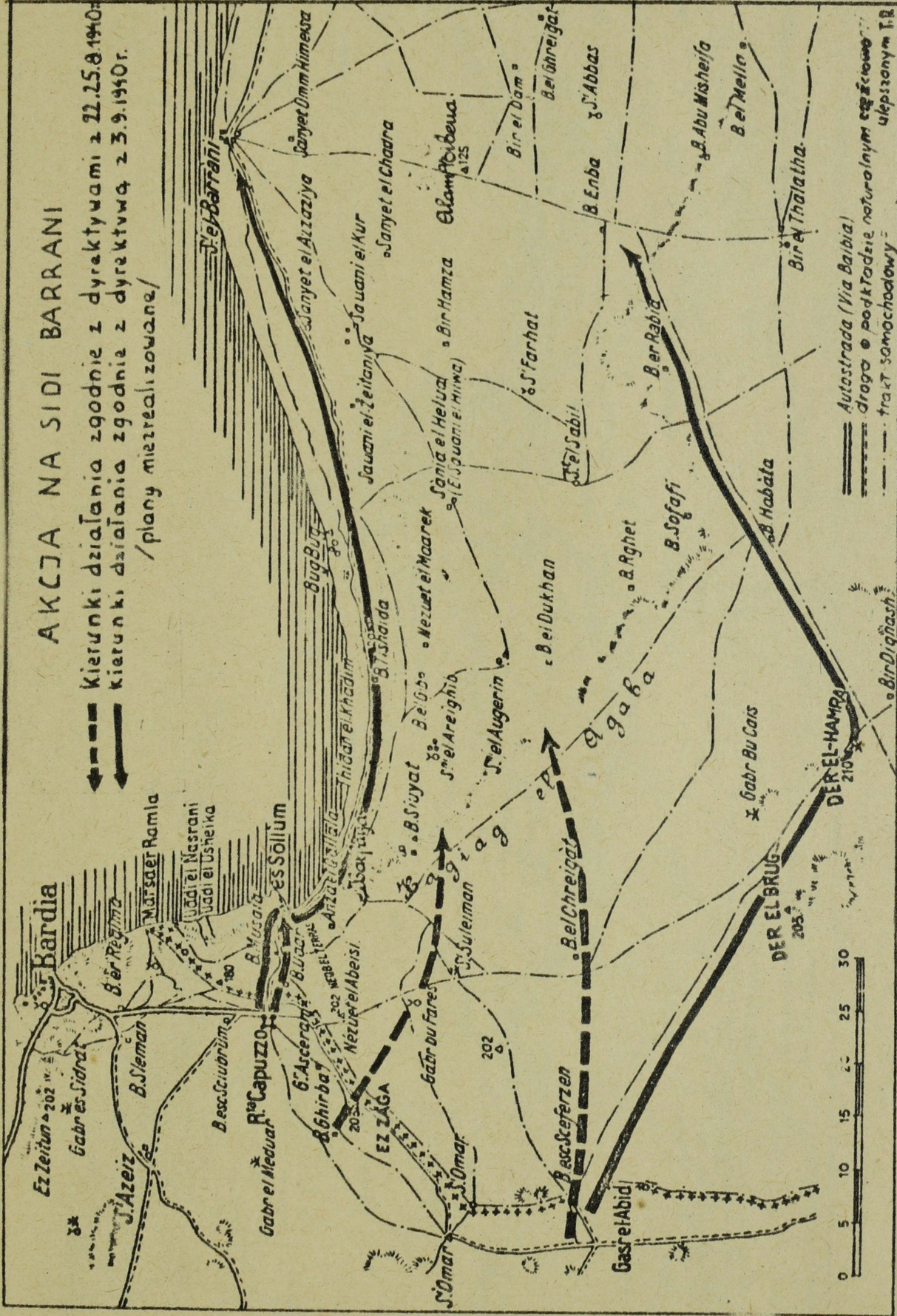

————— Autostrada (Via Barbia)  
 - - - - - Droga o podłożu naturalnym częściowo ulepszoneym T.B.  
 ······ trakt samochodowy

AKCJA NA SIDI BARRANI  
OGÓLNY PRZEBIEG OPERACJI OD 13 DO 16.4.1940

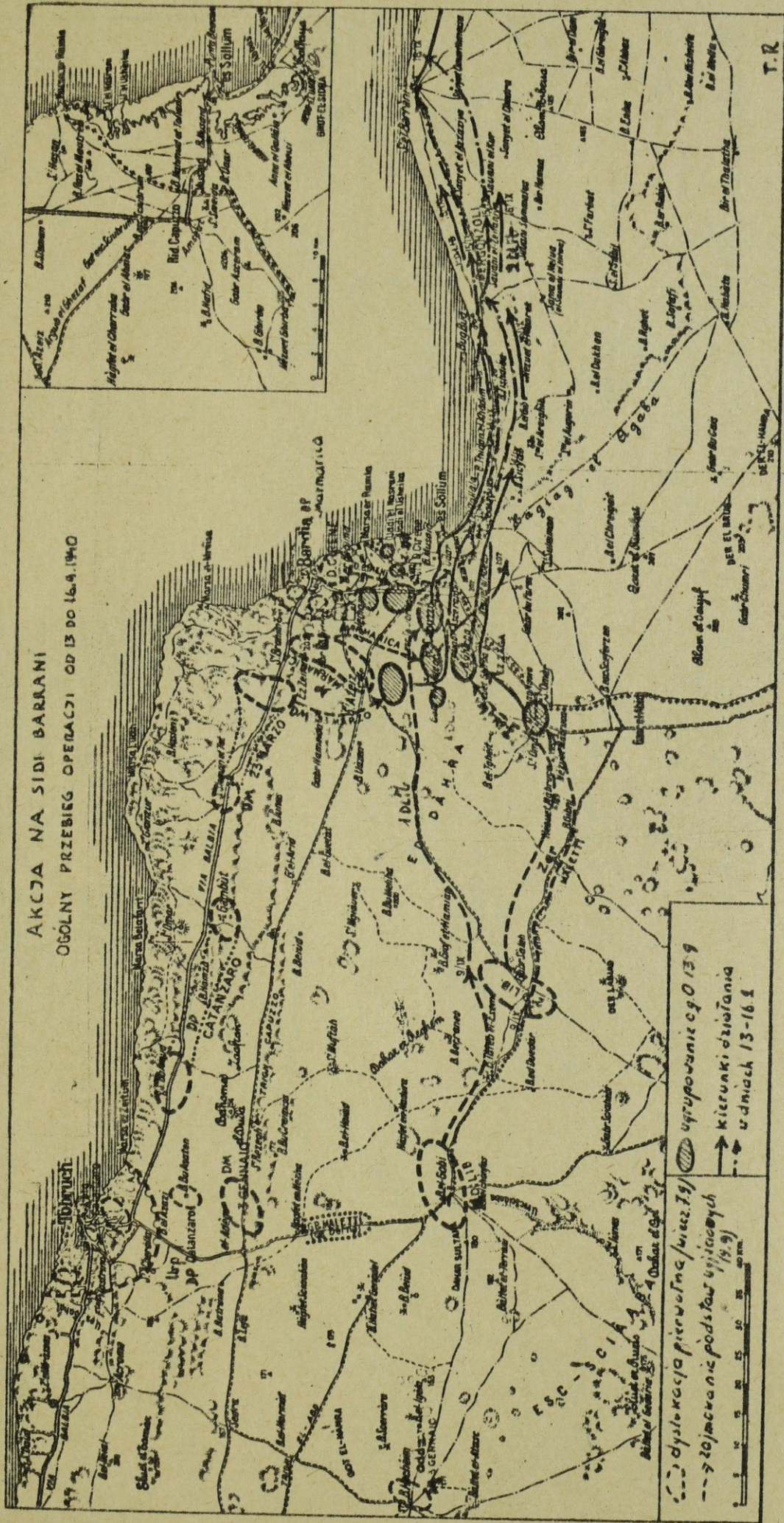

T.R.

AKCJA NA SIDI BABRANI  
POCZĄTEK O GODZ 10 14.9

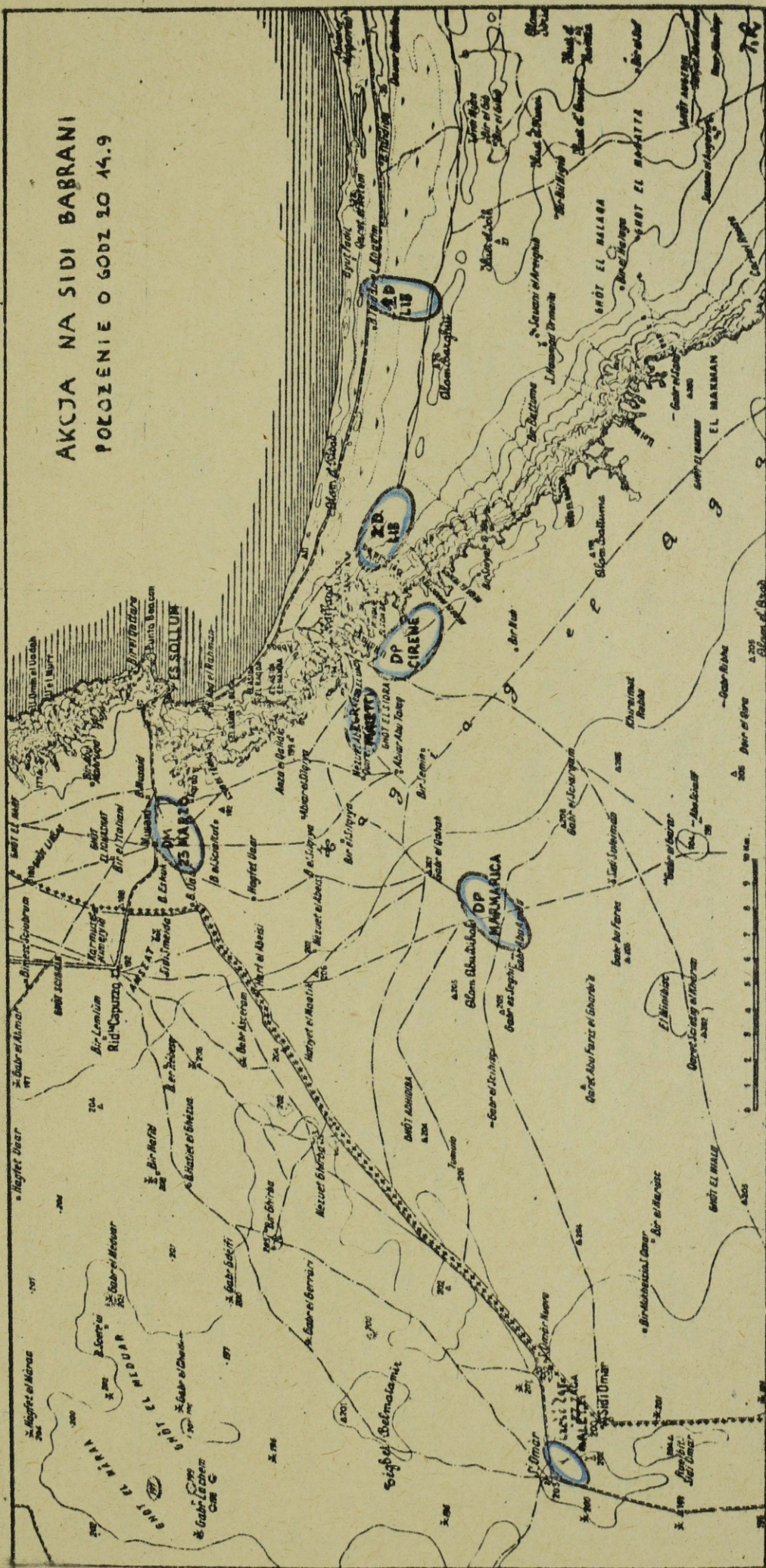



OBÓZ UMOCNIONY MERSA MATRUH - sierpień 1940r.

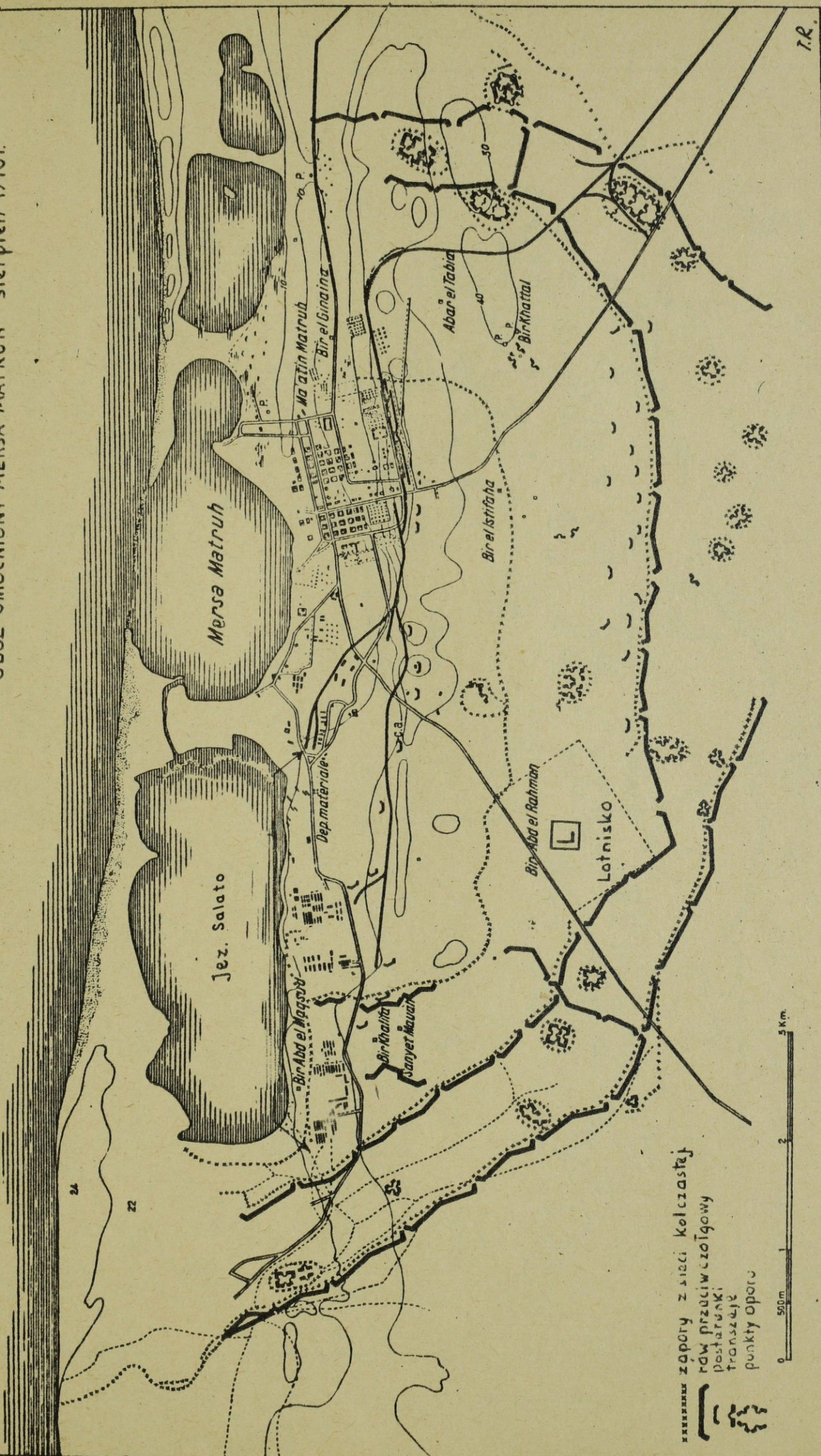

XXXXXXX zaporę z sieci kolczastej  
 ———— row przelazowczołgowy  
 □ postarunki  
 ○ tranzazje  
 ● punkty oporu

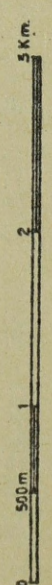

T.R.

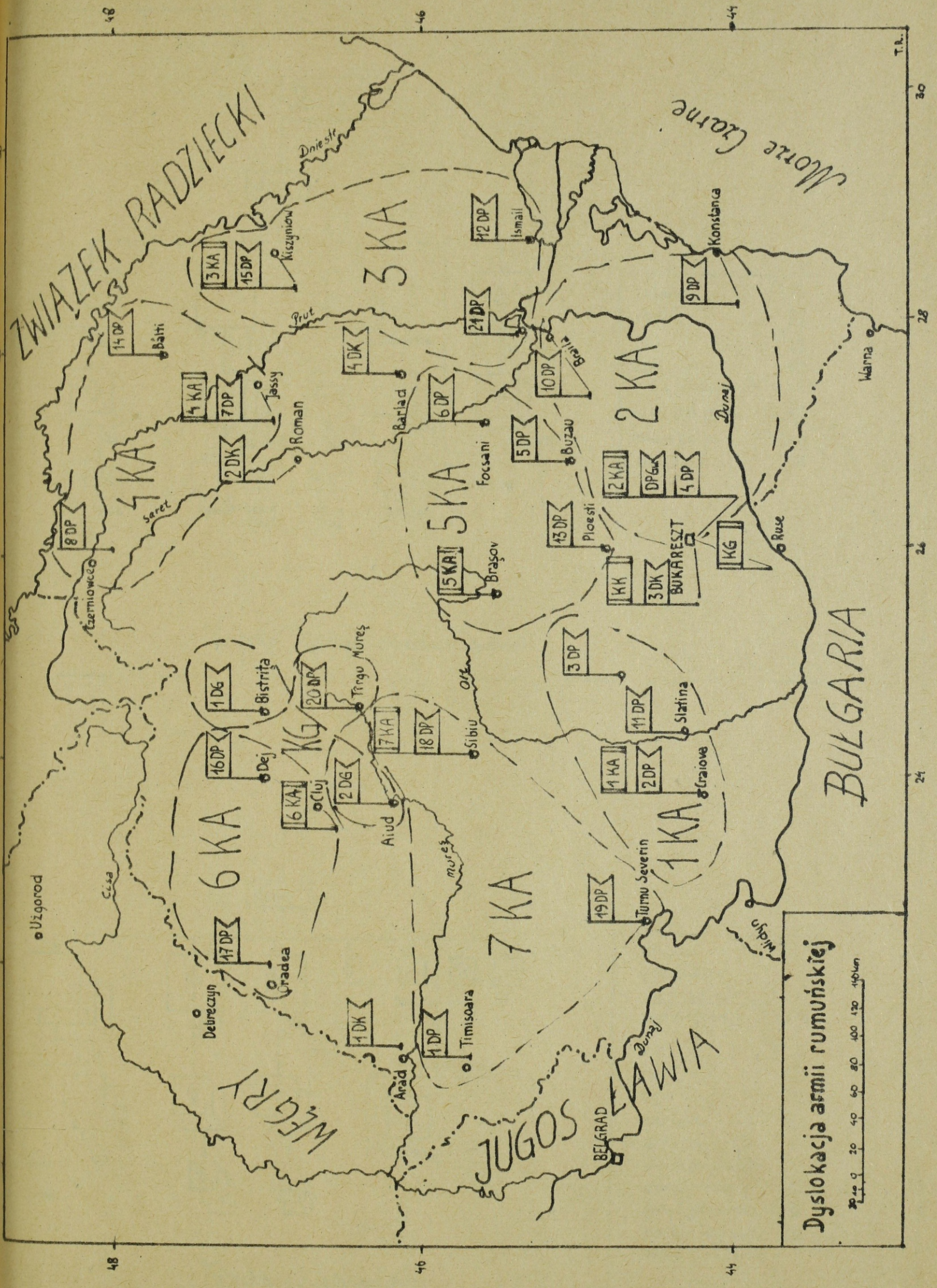

Dyslokacja armii rumuńskiej

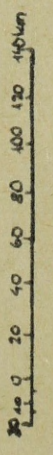

ZWIĄZEK RADZIECKI

BULGARIA

WĘGRY

JUGOSŁAWIA

BELGRAD

Morze Czarne

T.R.

30

28

26

24

48

46

44

48

46

44

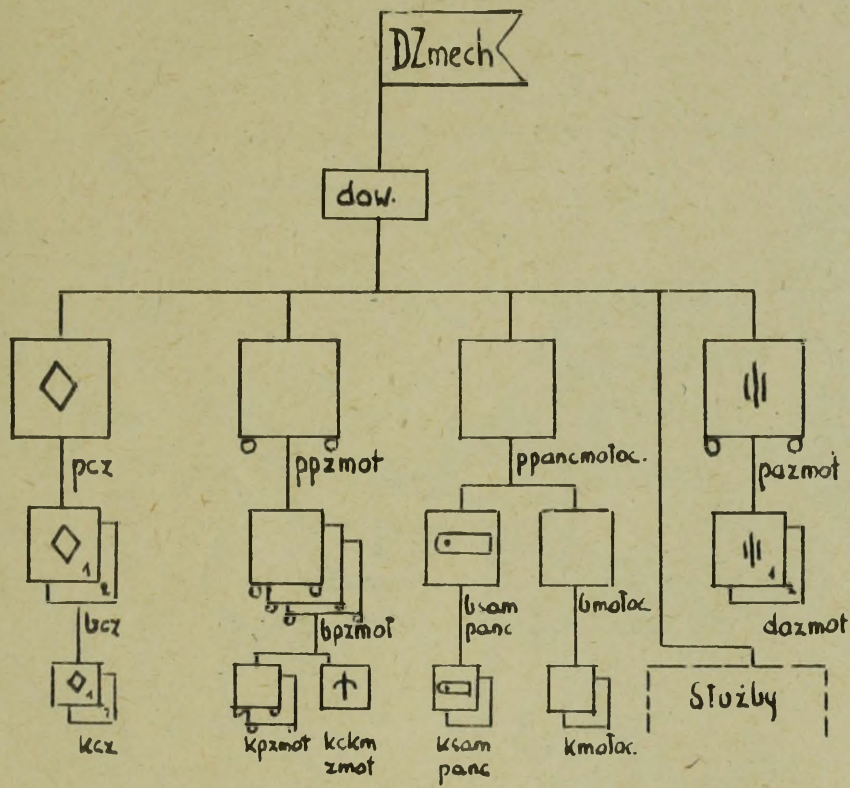

żołnierzy	5179
rkm	72
ckm	39
czołgów + rezerwowych	80 40
samochod. panc	40
motocykli	240
samochod. cięż.	78

Turecka dywizja zmechanizowana

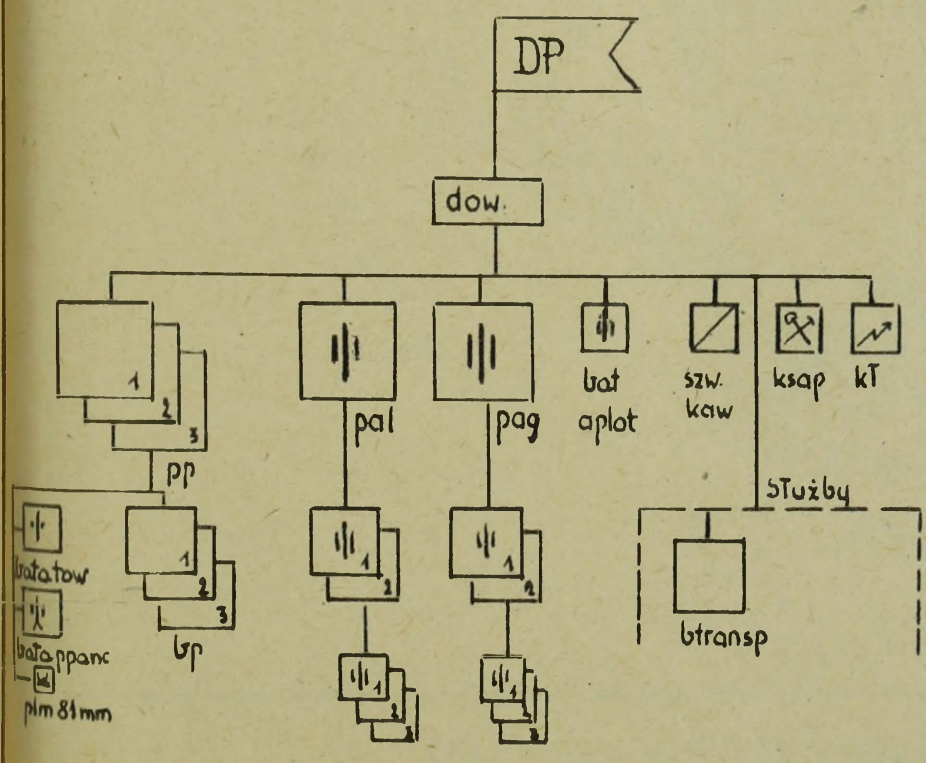

oficerów	497
podoficerów i szeregowców	12 782
razem żołnierzy	13 279
kb	8 991
rkm	269
ckm	112
garnczy	486
moździerzy 81m	12
dział pułkowych	12
armat palowych	16
dział górskich	16
haubic 105mm	16
armat plot 75mm	4

Turecka dywizja piechoty

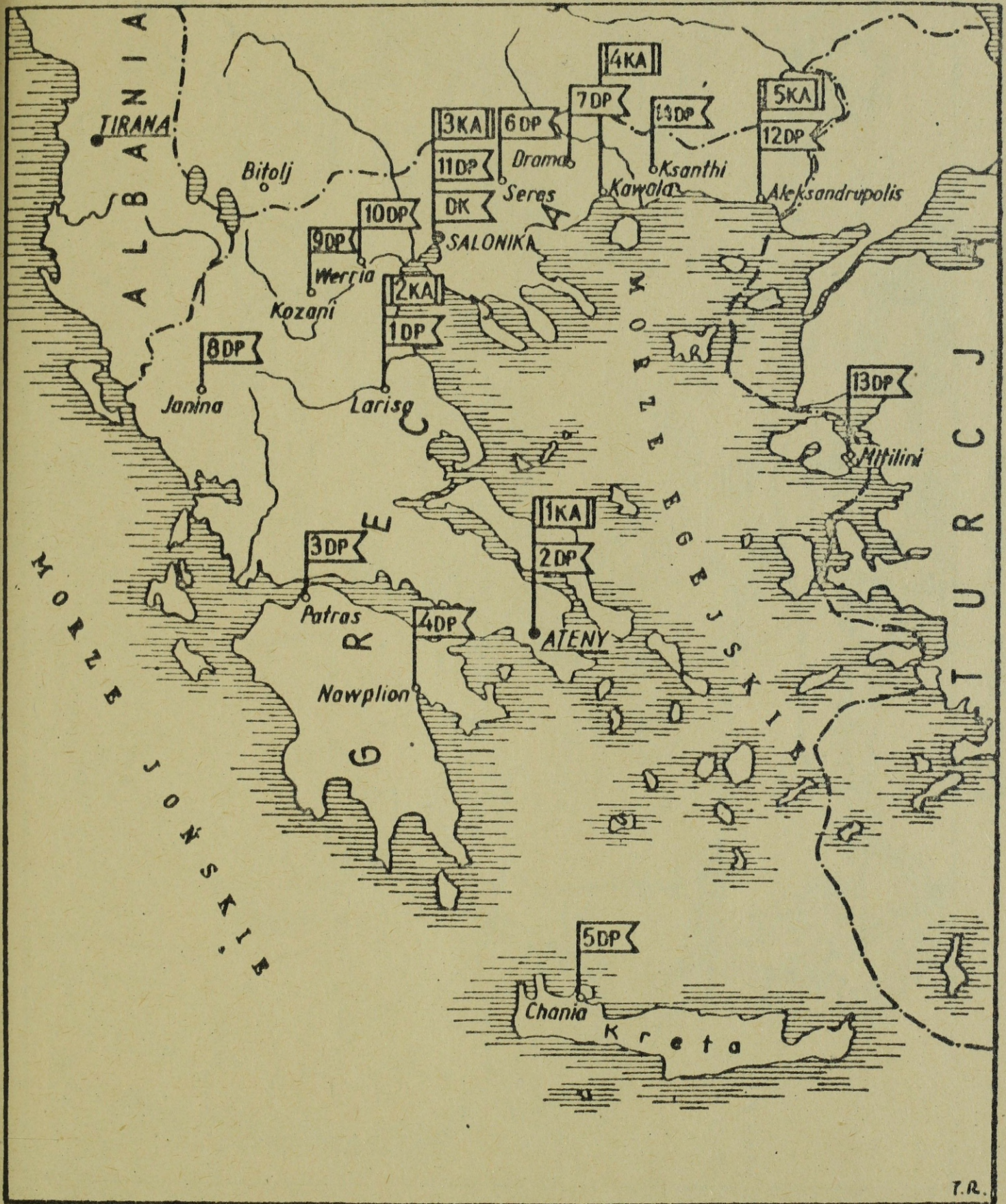

Dyslokacja greckich wojsk lądowych





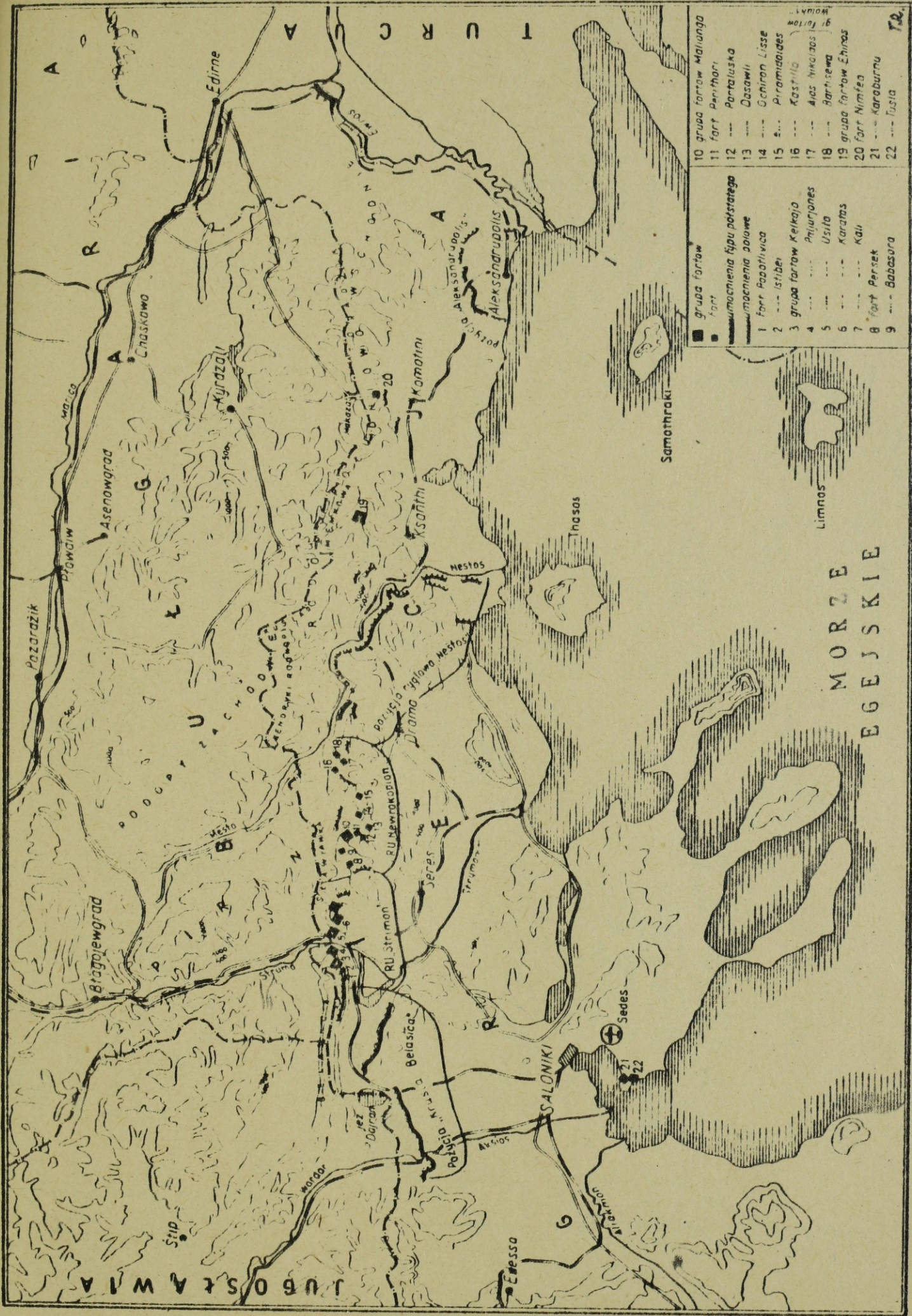

10	grupa fortów Malianga	10	grupa fortów Malianga
11	fort Perithori	11	fort Perithori
12	fort Panteliska	12	fort Panteliska
13	fort Dasawli	13	fort Dasawli
14	fort Ochiron Lisse	14	fort Ochiron Lisse
15	fort Piramidades	15	fort Piramidades
16	fort Kastilla	16	fort Kastilla
17	fort Alas Nicalas	17	fort Alas Nicalas
18	fort Agrh-sewa	18	fort Agrh-sewa
19	grupa fortów Ehinos	19	grupa fortów Ehinos
20	fort Nimfea	20	fort Nimfea
21	fort Karaburnu	21	fort Karaburnu
22	fort Iusia	22	fort Iusia

Fortyfikacje greckie na pograniczu z Bułgarią

UGRUPOWANIE  
LOTNICTWA WŁOSKIEGO  
NA FRONCIE GRECKIM

28.10.1940

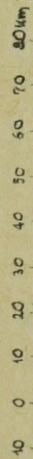

4TSP

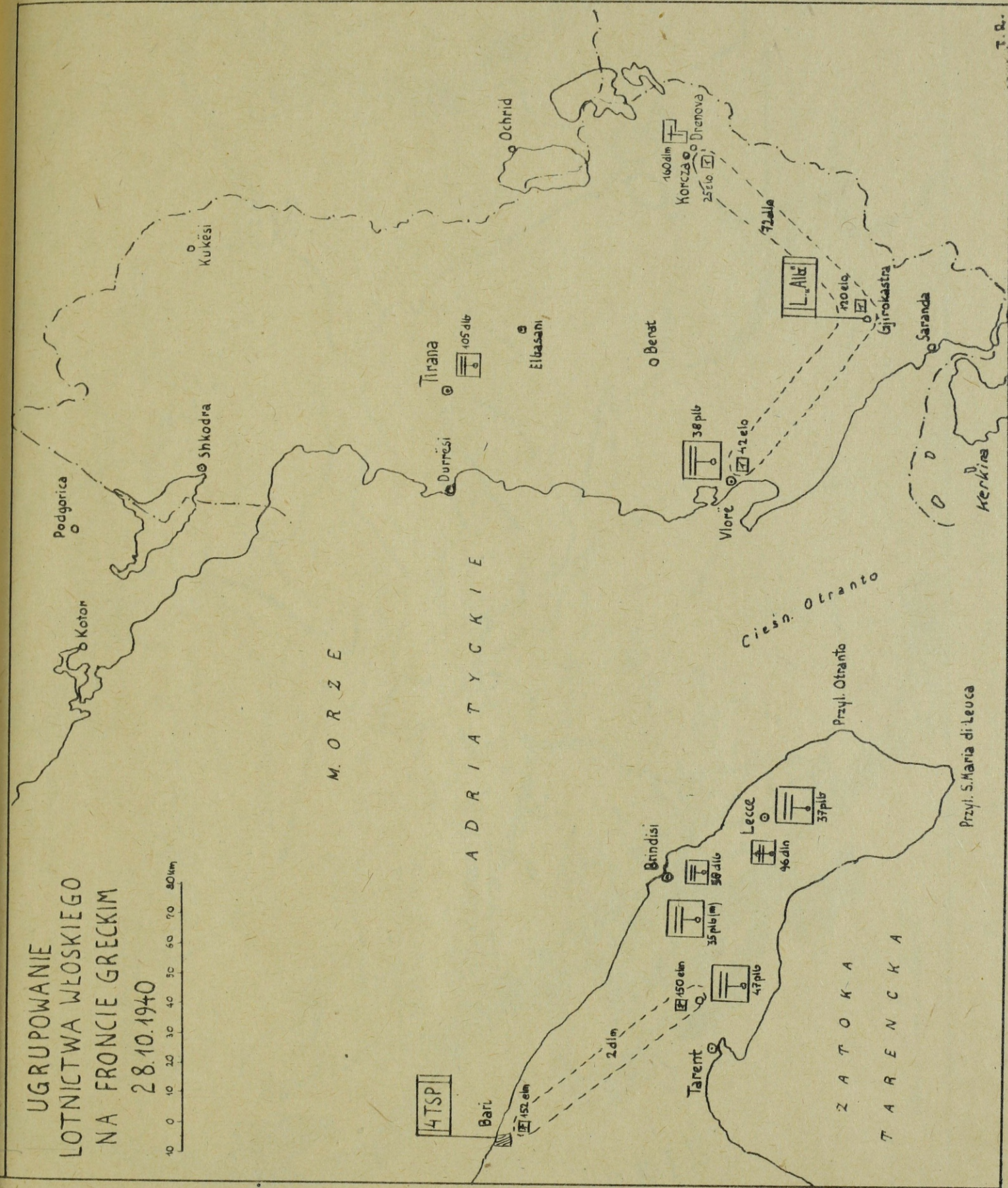



UGRUPOWANIE  
LOTNICTWA WŁOSKIEGO  
NA FRONCIE GRECKIM

11.11.1940

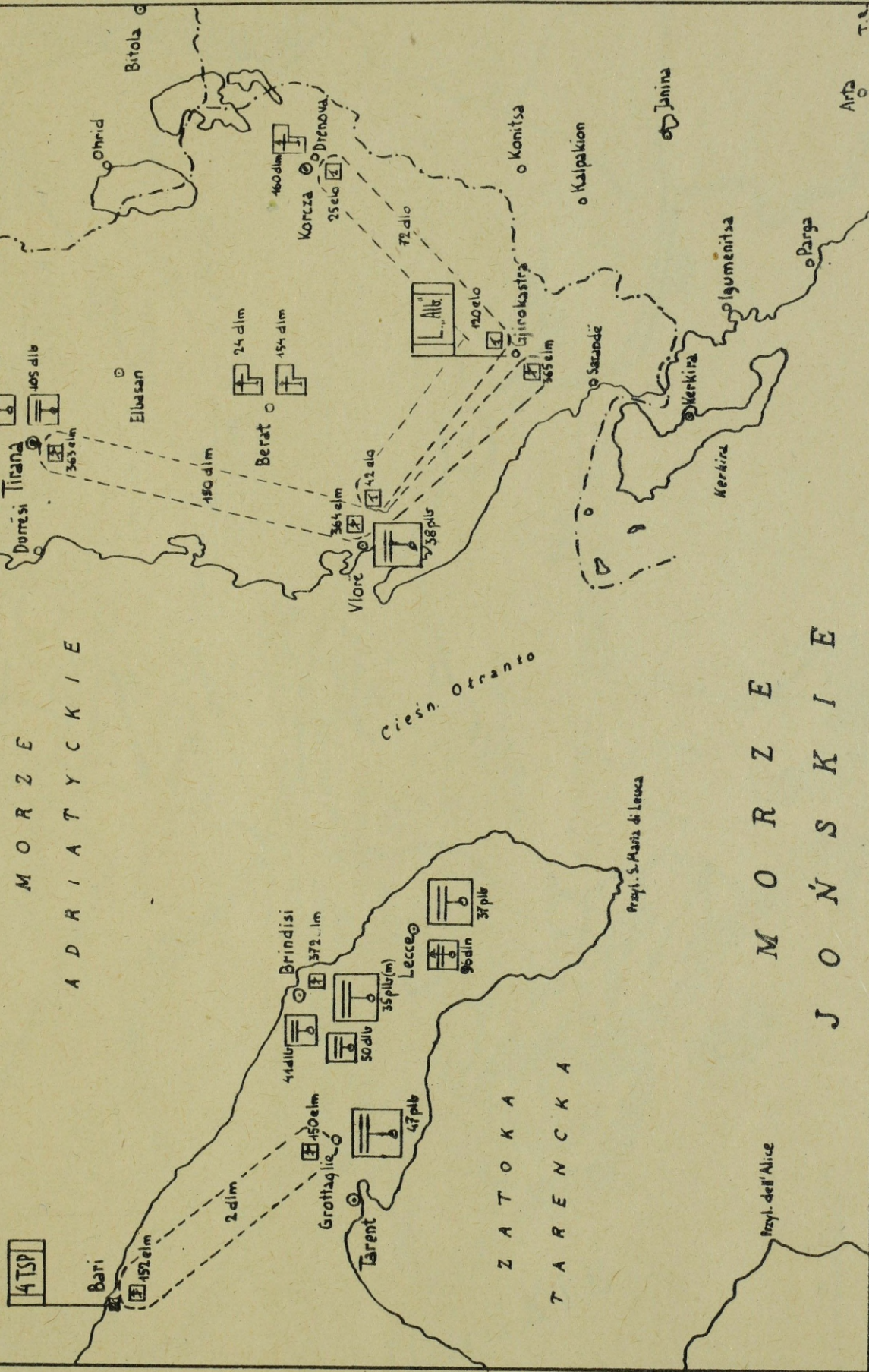
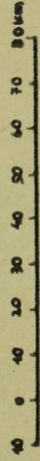



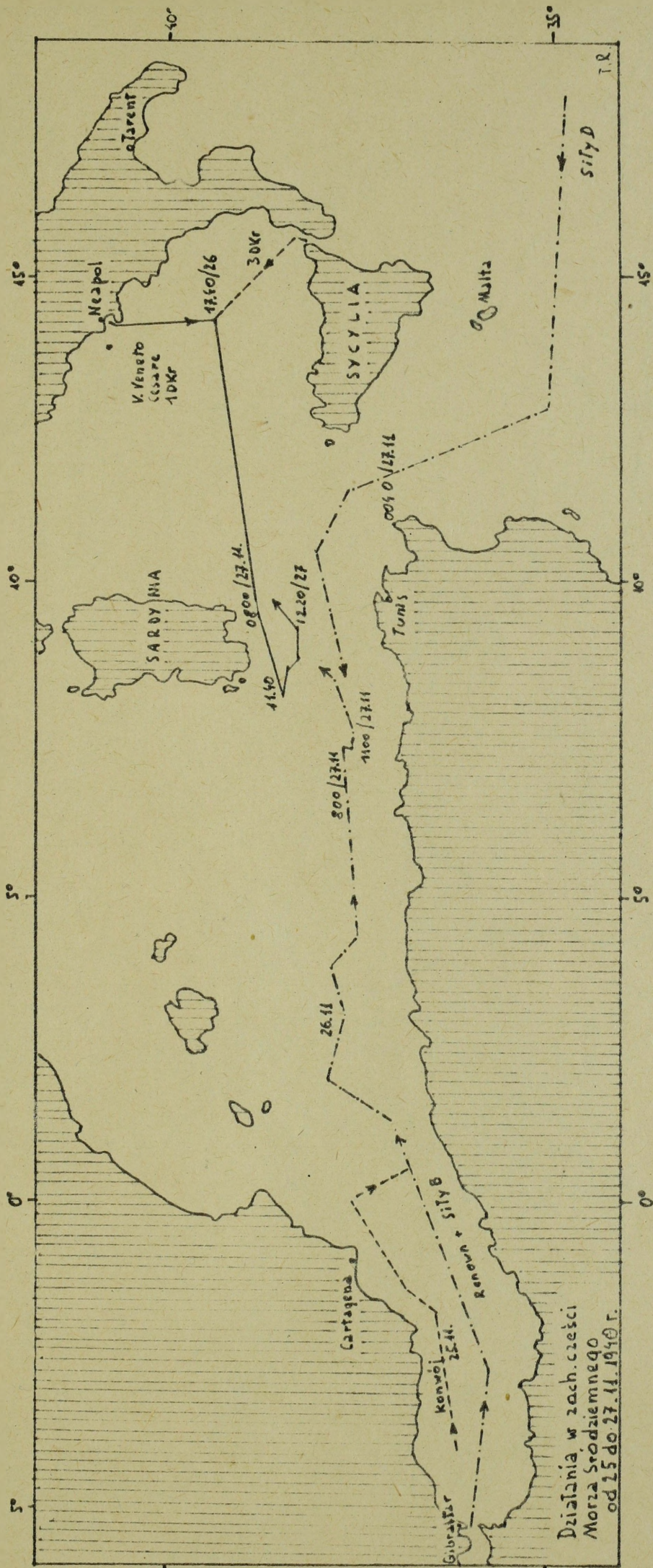

Działania w zach. części  
Morza Śródziemnego  
od 25 do 27.11.1940 r.



UGRUPOWANIE  
LOTNICTWA WŁOSKIEGO  
NA FRONCIE GRECKIM

23.11.1940

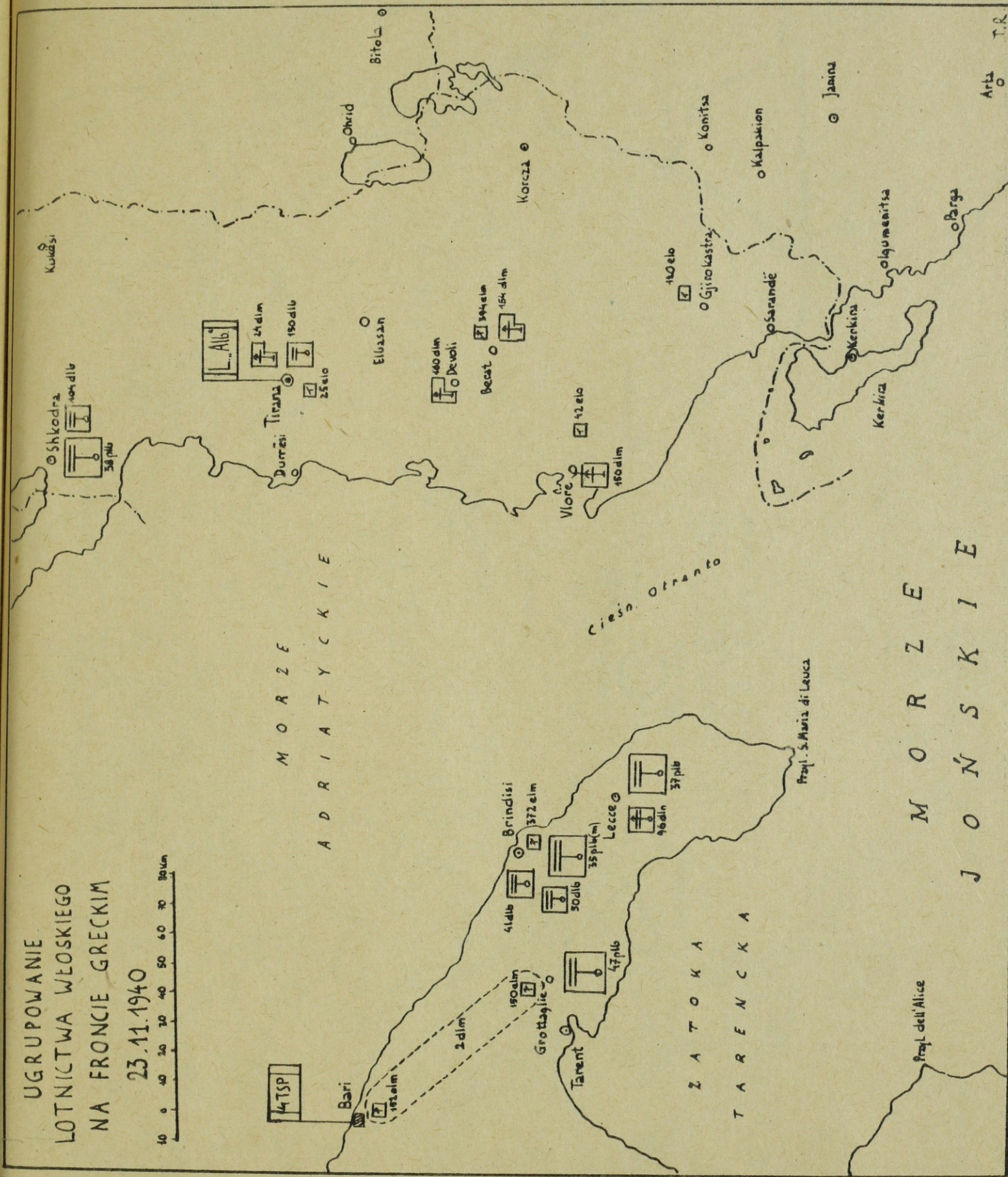
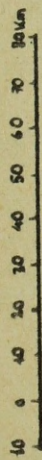

M O R Z E  
A D R I A T Y C K I E

M O R Z E  
J O Ń S K I E

Z A T O K A  
T A R A N C K A

Arb  
T.R.

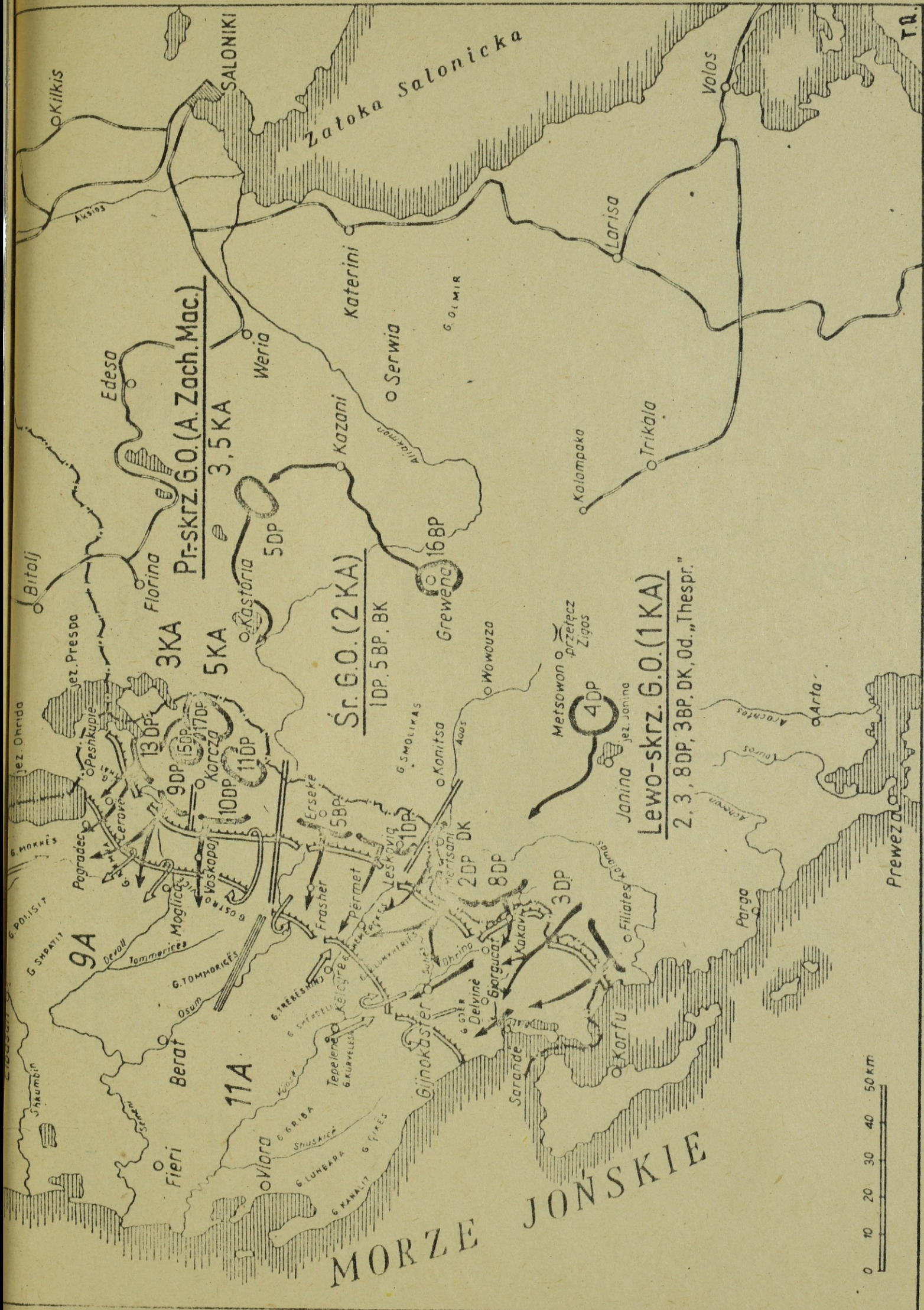

II etap natarcia greckiego w Albanii 12.11 - 8.12.1914r/

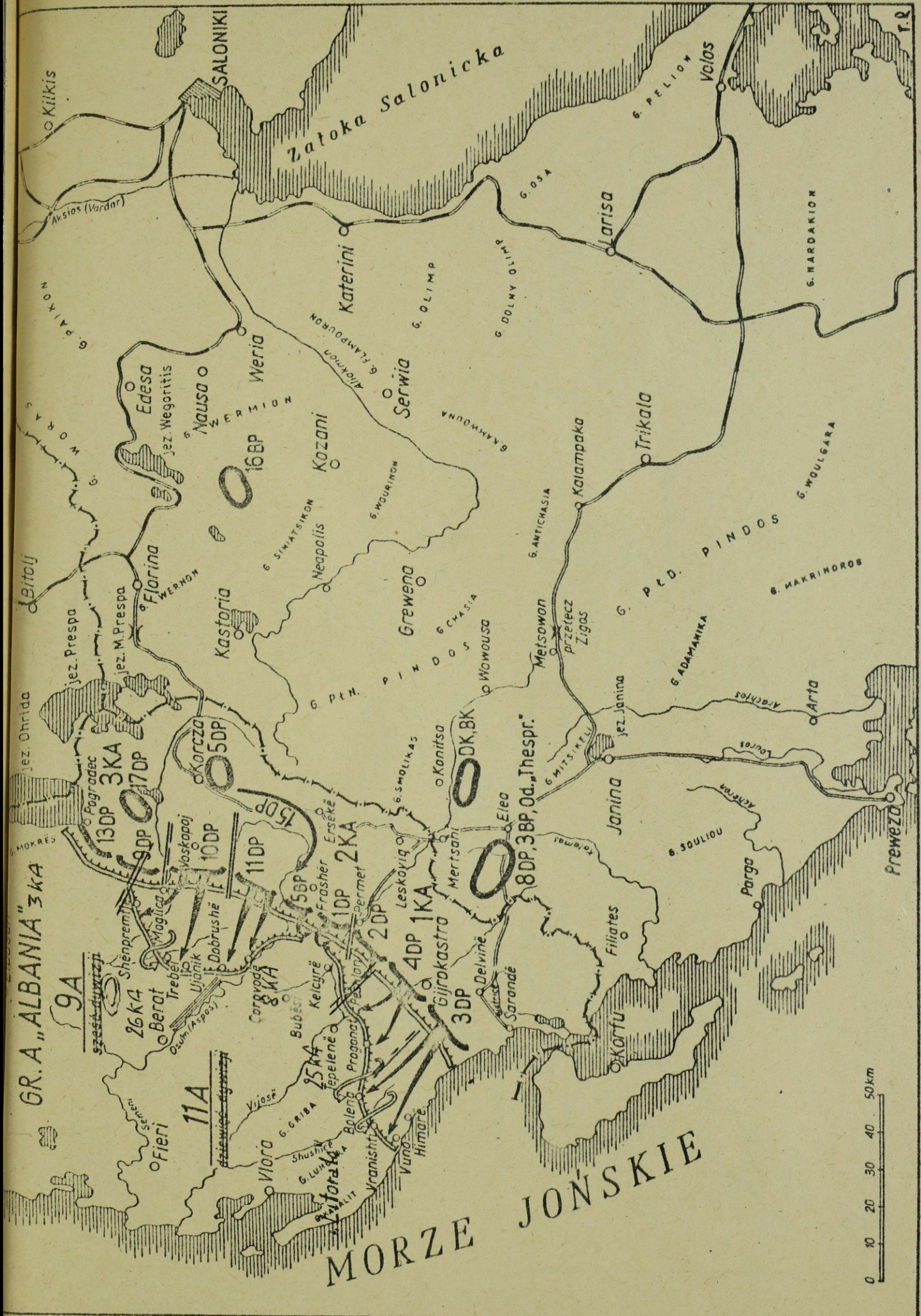

III etap natarcia greckiego w Albanii 18-28.12.1940r.

UGRUPOWANIE WOJSK TURECKICH W TRACJI

NA PRZEŁOMIE 1940/41

(prawdopodobne)

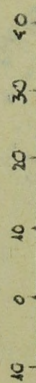

556

8

484

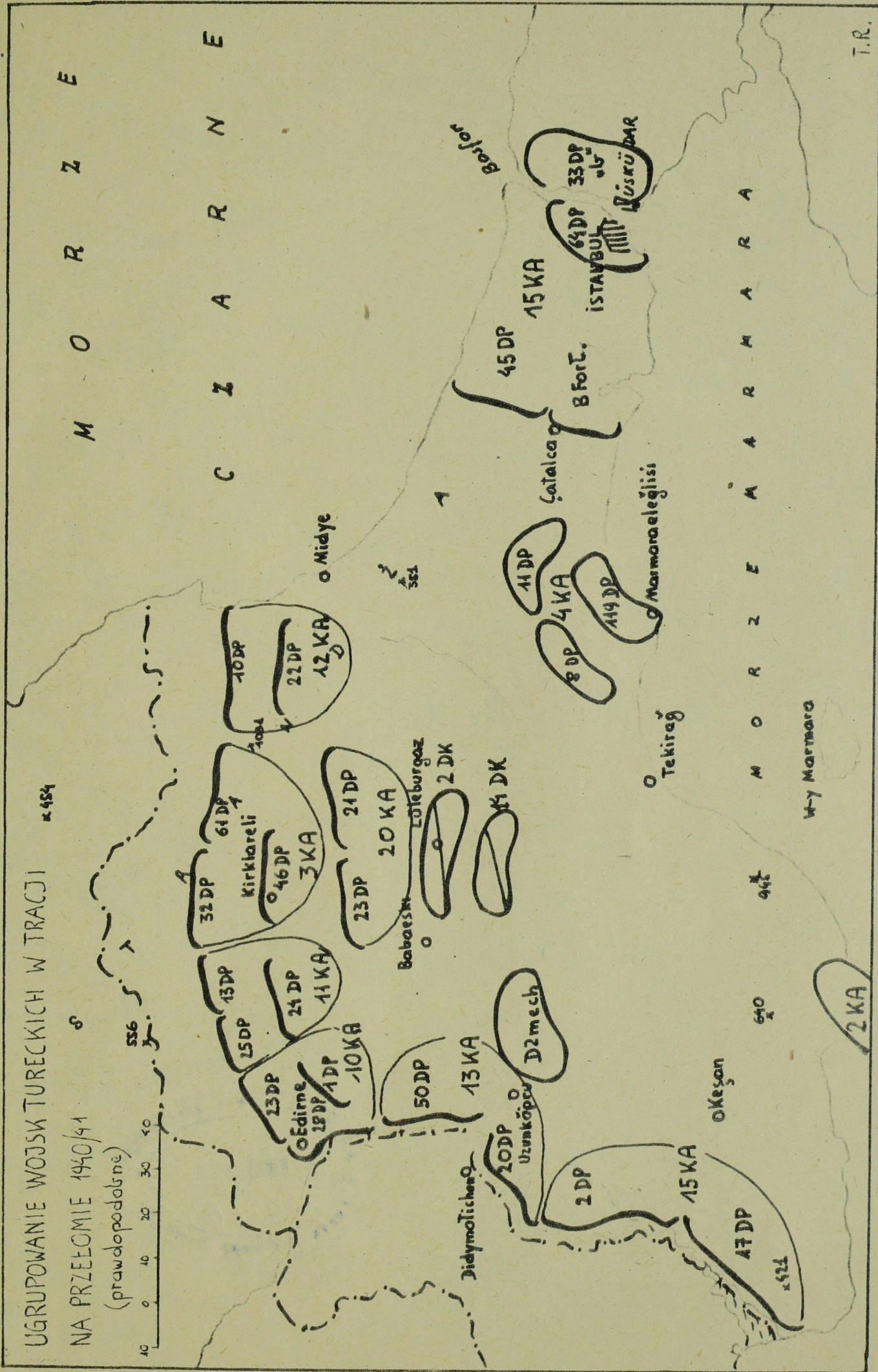

M O R Z E  
C Z A R N E

M O R Z E M A R A

T.R.

959

