

Part Code
ST1316

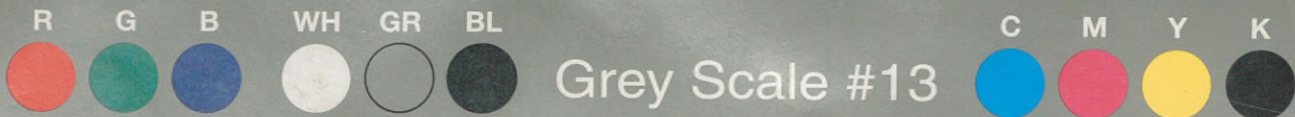

DANES
PICTA
.COM

Grey Scale #13

A 1 2 3 4 5 6 M 8 9 10 11 12 13 14 15 B 17 18 19

0891

AKADEMIA SZTABU GENERALNEGO WP
im. generała broni Karola Świerczewskiego

KATEDRA SŁUŻBY SZTABÓW, KIEROWANIA I INFORMATYKI



~~XXXXXXXXXX~~

Egz. Nr 1

Tylko dla wykładowców

kpt. dypl. Władysław MICHALICKI

ĆWICZENIE GRUPOWE Nr 122

**Temat: FORSOWANIE PRZEZ PUŁK PRZESZKODY
WODNEJ Z MARSZU**

Zajęcie Nr 7, 8/Sł. Sztabów

Opracowanie metodyczne

sk. 160
08/45

038365

BIBLIOTEKA SZKOLENIOWA
AKADEMIA SZTABU GENERALNEGO
im. gen. broni K. Świerczewskiego

038965



AKADEMIA SZTABU GENERALNEGO WP
im. generała broni Karola Świerczewskiego

KATEDRA SŁUŻBY SZTABÓW, KIEROWANIA I INFORMATYKI



~~XXXXXXXXXX~~
Egz. Nr 1

Tylko dla wykładowców

kpt. dypl. Władysław MICHALICKI

ĆWICZENIE GRUPOWE Nr 122

**Temat: FORSOWANIE PRZEZ PUŁK PRZESZKODY
WODNEJ Z MARSZU**

Zajęcie Nr 7, 8/Sł. Sztabów

Opracowanie metodyczne

St. 160

038365

AKADEMIA SZTABU GENERALNEGO
BIBLIOTEKA SZKOLENIOWA
AKADEMIA SZTABU GENERALNEGO
im. gen. broni K. Świerczewskiego

038965

Opis załączników

1. Mapa nr 0789/WW skala 1 : 50 000 na 9 ark.
Mapa robocza dowódcy 62 pz.



AKADEMIA SZTABU GENERALNEGO WP
im. gen. broni K. Świerczewskiego

KATEDRA SŁUŻBY SZTABÓW, KIEROWANIA I INFORMATYKI

Zmekt. prot. 12657

"ZATWIERDZAM"

SZEF KATEDRY SŁUŻBY SZTABÓW
KIEROWANIA I INFORMATYKI

~~XXXXXXXXXX~~ 1
Egz.nr...

płk doc.dr Bogusław BIDZIŃSKI

Tylko dla wykładowców

Rok szkolny 1975/76

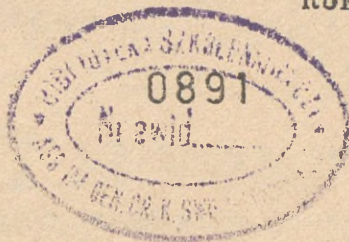

kpt. dypl. Władysław MICHALICKI

ĆWICZENIE GRUPOWE Nr 122

TEMAT: FORSOWANIE PRZEZ PULK PRZESZKODY WODNEJ
Z MARSZU

Opracowanie metodyczne
Zajęcie nr 7/Sł.Szt.

AKADEMIA SZTABU GENERALNEGO WP
BIBLIOTEKI SZKOLENIOWE
AKADEMII SZTABU GENERALNEGO
im. gen. broni K. Świerczewskiego
38965

WARSZAWA

Kwiecień

1975 r.

I. TEMAT: "Opracowanie decyzji dowódcy pułku do forsowania na mapie."

II. CEL: Nauczyć słuchaczy praktycznego opracowania decyzji na mapie roboczej dowódcy pułku.

III. METODA: Zajęcie grupowe na sali.

IV. CZAS: 4 godziny szkolne /180 minut/.

V. ZAGADNIENIA SZKOLENIOWE I PODZIAŁ CZASU:

1. Sprawdzenie przygotowania się słuchaczy do zajęć	- 10'
2. Opracowanie części graficznej decyzji	- 160'
3. Omówienie zajęcia	- 10'
Razem :	
	180'

VI. WSKAZÓWKI ORGANIZACYJNO-METODYCZNE:

1. W czasie nauki własnej słuchacze pobierają czyste mapy, na które powinni wrysować położenie wyjściowe, zadanie 62 pz oraz prawego i lewego sąsiada. Mapy opisać jako mapy robocze.
2. Pod koniec zajęć wydać słuchaczom autorskie rozwiązanie treści legendy do decyzji dowódcy 62 pz.
3. W toku zajęć zwrócić uwagę na kulturę sztabową wykonywanego dokumentu.

VII. PRZEBIEG ZAJĘCIA:

1. Sprawdzenie przygotowania się słuchaczy do zajęć - 10'

Sprawdzić:

- wrysowanie na mapę położenia wyjściowego, zadanie 62^{pz} oraz prawego i lewego sąsiada, a także sposób opisanie map;
- przygotowanie teoretyczne do zajęć - pytania wg uznania wykładowcy.

2. Opracowanie części graficznej decyzji-140'

Uwaga metodyczna:

Wykładowca powinien wyjaśnić słuchaczom, że dowódca rozpoczyna opracowanie decyzji na swojej mapie roboczej od momentu otrzymania zadania. Następnie opracowuje ją w czasie oceny położenia i przygotowywania się do jej zameldowania. Elementy decyzji, przedstawione na mapie i w legendzie, opracowywane mogą być przez samego dowódcę względnie z udziałem oficerów

sztabu. Ten drugi wariant dotyczyć będzie zwłaszcza procesu opracowywania legendy.

Decyzja opracowana na mapie roboczej stanowi podstawę do zameldowania decyzji stawiania zadań, organizacji współdziałania, kierowania wojskami, rekonesansu itp.

Zajęcia prowadzić metodą "szkolną." Opracowując poszczególne zagadnienia wg następującej kolejności:

- ocena możliwości nieprzyjaciela;
- uderzenia jądrowe wykonywane na korzyść 62 pz;
- zadania batalionów pierwszego rzutu;
- drogę marszu, rubież wejścia do działań, kierunek działania i zadanie OW;
- rubież wejścia do walki i zadanie drugiego rzutu 62 pz;
- rejony i rodzaje organizowanych przepraw przez rz. WISŁA;
- rejony SO artylerii;
- rejon rozmieszczenia SD /PDO/ pułku na okres forsowania i na przyozółku;
- pozostałe elementy decyzji dowódcy 62 pz.

Po wrysowaniu wszystkich elementów treści decyzji dowódcy pułku, rozdać słuchaczom autorskie rozwiązanie legendy do decyzji i po zapoznaniu z jej treścią, w przeociągu 10 min omówić ją. Zwrócić uwagę na różnice występujące w jej układzie i treści w stosunku do legend opracowywanych do decyzji, w których pułk nie forsuje przeszkód wodnych.

3. Omówienie zajęć - 10'

Podać cel zajęcia i stopnia jego osiągnięcia. Omówić pracę poszczególnych słuchaczy oraz podać uwagi i niedociągnięcia dotyczące grupy. Podkreślić, że opracowanie decyzji dowódcy pułku do forsowania z marszu jest przedsięwzięciem bardzo skomplikowanym, gdyż wymaga opracowania dużej ilości zagadnień /obliczeń i kalkulacji/ w warunkach bardzo ograniczonego czasu z jednoczesnym kierowaniem pododdziałami pułku. Należy również zaznaczyć, że w składzie pułku jak w żadnych innych warunkach będzie działać duża ilość wojsk /wzmocnienie pułku saperami, pododdziałami przeprawowymi, artylerią itp./ oraz będzie istniała konieczność organizacji OW, a także organizacji współdziałania OW z desantem taktycz-

nym. Wszystko to będzie powodować, że czas na opracowanie decyzji będzie bardzo krótki w związku z czym praca dowództwa i sztabu ^{pułku} musi być wyjątkowo operacyjna.

Załączniki: nr 1 - Mapa robocza dowódcy 62 pz z decyzją.

nr 2 - Legenda do decyzji dowódcy 62 pz.

OPRACOWAŁ:
STARSZY ASYSTENT KATEDRY
SŁUŻBY SZTABÓW, KIEROWANIA
I INFORMATYKI

SPRAWDZIŁ:
ZASTĘPCA SZEFA KATEDRY
SŁUŻBY SZTABÓW, KIEROWANIA
I INFORMATYKI

kpt.dypl. Władysław MICHALICKI płk dr Stanisław OLEKSINSKI

Wydrukowano w 15 egz.
Egz.nr 1-15 Bibl.Gł.Oddział
Zbiorów Specjalnych
Wyk.kpt.Michalicki
Druk.Cz.B.dn.11.04.1975r.
Nr 0265/0787/WW
Kor. N.E.

~~XXXXXXXXXX~~
Egz.nr...

Ćwiczenie Nr 122
Załącznik Nr 2 do oprac.metod.
zaj,nr 7/Sł.Szt.
/dla wykładowców i słuchaczy/

L E G E N D A

do mapy roboczej dowódcy 62 pz

1. Wniosek z oceny nieprzyjaciela

W pasie natarcia pułku prowadzi działania obronne część sił 13 BZ/5 DPanc/ mając w pierwszym rzucie 132 bz /bez kpz/ z kec oraz około kpz z 130 bz. Przedni skraj obrony nieprzyjaciel rozbudowuje na rubieży SĘPOCHÓW /7331/, OSTROWIK /7428/, DYZIN /7326/, /wył/ POGORZEL /7422/.

Wykryto:

- około dywizjonu artylerii w rejonie DĄBRÓWKA /7124/ - prawdopodobnie 135 da;
- około kec z kp w rej. wsch. KARCZEW /7218/, prawdopodobny odwód 13 BZ;
- około bec 1 bz w rejonie zach. JEZIORNA, /wył/PIASECZNO- prawdopodobny odwód 13 DZmot.

Nieprzyjaciel może:

- a/ w toku natarcia 62 pz wykonywać kontrataki siłami odwodu 13 BZ z kierunku KARCZEW, DĄBRÓWKA lub KARCZEW, SOBIEKURSK /6520/, a siłami odwodu 13 DZmot z kierunku JEZIORNA, GÓRA KALWARIA;
- b/ przejść do obrony kolejnej rubieży HUBERTÓWKA /6919/, CAŁOWANIE /6521/, WARSZAWICE /6121/;
- c/ bronią masowego rażenia i lotnictwem wykonać uderzenia na ugrupowanie pułku, szczególnie podczas farsowania rz. WISŁA.

Prawdopodobnym celem działania 13 BZ jest utrzymanie przyczółka na wschodnim brzegu rz. WISŁA w rejonie GÓRA KALWARIA dla umożliwienia przeprawy podchodzącym z głębi odwodów nieprzyjaciela na wschodnim brzegu rz. WISŁA.

2. Zamiar działań bojowych

Bronią jądrową obezwładnić odwód 13 BZ, uderzeniem batalionu czołgów i dwóch batalionów piechoty w pierwszym rzucie rozbić nieprzyjaciela w czołowych punktach oporu, współdziałając z taktycznym desantem powietrznym, oddziałem wydzielonym, opanować most w rejonie GÓRA KALWARIA uprzedzając nieprzyjaciela w obsadzeniu zach. brzegu rz. WISŁA.

Wykorzystując działanie OW i desantu, dwoma batalionami piechoty z marszu sforsować rz. WISŁA i wykorzystując uderzenie jądrowe na odwód 18 BZmot nieprzyjaciela wyjść na rubież zadania następnego zabezpieczając wejście do wal-ki 21 pcz. Główne uderzenie wykonać w kierunku OSTRÓW, LOKOWIEC, GÓRA KALWARIA, KRZAKI, CZAPLINÓWSKIE. WISŁĘ sforsować w rej. GLINKI i GÓRA KALWARIA. Ugrupowanie bojowe w jednym rzucie z OW, podczas forsowania - w dwa rzuty.

3. Skład bojowy i podział sił i środków

Siły i środki	Elementy ugrupowania bojowego		3 bp /bez 7 kp/	bcz /bez 3 kcz/	Oppanc	PGA	OZR	Inż.	Dyspozycja dowódcy 62pz
	1bpz, 3kcz /OW-62pz/	2 bp /bez 6 kp/							
1	2	3	4	5	6	7	8	9	10
21pa/bez 3da/	1/21 pa								21pa /bez 1 i 3da/
bppanc 62pz					bpp anc 62pz				
bH 62 pz				bH 62pz					
bplot 62pz	bplot 62pz								
1 i 3baplot 21 paplot	1 i 3 baplot								
1pl 1k. 1/3ABSap	1pl 1ksap								
kdp 21bsap	kdp /bez 5PTS/	4PTS							

1	2	3	4	5	6	7	8	9	10
ksap 62 pz		1 dr sap	2 dr sap				plid	ksap/bez drinż., 1 i 2drsap, plid	
3 kez	3kez								
6 kp				6kp					
7 kp		7kp							

4. Stosunek sił i środków

a/ Przed frontem natarcia 62 pz

Wojska własne		Wyszczególnienie	Nieprzyjaciel		Stosunek sił
Pododdzia- ły	Ilość		Ilość	Pododdzia- ły	
8 i 3/62pz bez 6 i 7kp, 26bez/bez 3kez/, 21pa/bez 3da/oraz BWP 62pz	395	Kompanie Ludzie w komp.	260	132bz /bez kpz/ 3kez,	1,7:1
	23	Czołgi	10	3kpz	2,3:1
	49	Art.do ognia pośred.	18	131bz/bez plp/	3:1
	52	Środki ppano	20	z plcz, 135 da.	-
	83	Czołgi i BWP własne do czołgów i śr. ppano npla			2,7:1

b/ Na podejściu do rz. WISŁA

62 pz wraz ze środkami wzmocnie- nia	870	Kompanie Ludzie w komp.	340	132 bz /bez 1kpz/	2,4:1
	34	Czołgi	18	zkez, od- wód 13BZ	1,8:1
	48	Art.do ognia pośred.	14	/kez i kp/,	3,4:1
	75	Środki ppano	26	135 da, kppano	-
	114	Czołgi i BWP własne do czołgów i śr. ppano npla	44		2,6:1

83027 = 38
67
220
216

c/ Na zachodnim brzegu rz. WISŁA na odc.forsowania.

Wojska własne		Wyszczególnienie	Nieprzyjaciel		Stosunek sił
Pododdziały	Ilość		Ilość	Pododdziały	
62 pz /bez bp/ z 1/61pz przy 80% stanu		Kompanie		kpz 132bz	
	900	Ludzie w komp.	250	z plez, k żand.	2,8:1
	28	Czołgi	7	kpz 543bz	4:1
	42	Art.do ognia pośred.	12	135da,	3,5:1
	55	Środki ppanc	13	kppanc przy 50% stanu	-
~70	Czołgi i BWP własne do czołgów i śr. ppanc npla	20		3,5:1	

d/ Na zachodnim brzegu WISŁY na kierunku kontrataku

bp 62 pz z kecz, PGA-62, oppanc		Kompanie		bz i bez	
	400	Ludzie w komp.	300	18DZmot, część	1;1,6
	10	Czołgi	40	kpikocz	1:4
	40	Art.do ognia pośred.	10	z 13 BZ,	1,6:1
	25	Środki ppanc	40	część 135 da	-
~30	Czołgi i BWP własne do czołgów i śr. ppanc npla	80	da 18DZ mot	1:2,6	

5. Gotowość

- przeprawy desantowej nr 1 - w G i G+20 - dla PTS;
- przeprawy desantowej nr 2 - w G i G+20 - dla PTS;
- przepraw promowych - w G+30.

6. Kolejność i czas trwania przeprawy pododdziałów

Jak grafik forsowania i przeprawy 62 pz przez rz. WISŁA.

7. Dowodzenie

A. Sygnaly

Treść/rodzaj/	Powiadamanie			Dowodzenie		
	tele- fon	radio	świat- lny	tele- fon	radio	świat- lny
Uprzedzenie o własnych uderzeniach jądrowych	BURZA	222				
Zagrożenie z powietrza	POWIE- TRZE	333				
Skażenie środkami BMR	ATOM	444				
Oznaczenie własnych wojsk			zielone rakiety			
Atak poszczególnych rubieży				PIORUN	555	Czerwone rakiety
Wywołanie ognia artylerii				WICHER	666	Białe rakiety
Przeniesienie ognia artylerii				BLYSKA- WICA	777	Czerwone i białe
Początek forsowania				WODA	888	

B. Stanowiska dowodzenia

Rozmieszczenie: WRZOSY/6930/.

Kierunek zmiany: DĄBRÓWKA /7124/, PIOTROWICE, zach. skraj GÓRA KALWARIA, CEDROWICE /6009/.

8. Zabezpieczenie materiałowe

Środki materiałowe	Stan na 12.00 25.3	Dowóz do 15.30 25.3	Stan na 15.30 25.3	Limit zużycia do końca 25.3	Pozostanie	Limit zużycia na 26.3
Amunicja strzelecka	0,3	0,4	0,7	0,3	0,4	0,6
Amunicja pokładowa	0,5	0,3	0,8	0,3	0,5	0,8
Amunicja artyleryjska	0,25	0,4	0,65	0,35	0,3	1,5
Amunicja moździerzowa	0,25	0,35	0,6	0,35	0,25	1,2
Amunicja czołgowa	0,6	0,3	0,9	0,3	0,6	0,75
Amunicja PPK	1,0	-	1,0	0,6	0,4	1,5
Amunicja do ZSU-23	1,0	0,5	1,5	0,55	0,95	1,2
plot pozostała	0,5	0,3	0,8	0,55	0,25	1,2
Rakiety plot S-2M	1,0	-	1,0	0,5	0,5	1,5
Olej nape- do czołgów	0,6	0,45	1,05			
dowy do transport.	0,7	0,25	0,95			
Benzyna	1,0	0,25	1,25			
"W"	1,5	0,5 rdz	2 rdz			
"WS"	-	-				
"S"	1,0	0,5 rdz	1,5 rdz			

9. Stan ukończenia i napromienienia

Wyszczególnienie	Ukończenie stanu osobowego zasadniczego sprzętu i uzbrojenia						Napromienienie stanu osobowego	
	Stan osobowy	Czołgi	BWP / transporty	Artyleria / moździerze	Środki ppanc	Środki plot	Ilość ludzi	Sumaryczna dawka napromien. w R
1 bp	402	-	28	6	4	8		
2 bp	396	-	27	6	4	7		
3 bp	387	-	25	5	3	6		
bcz	187	36	-	-	-	-		
bppanc	-	-	-	-	5	-		
bH	-	-	-	5	-	-		
bplot	-	-	-	-	-	7		
komp.rozp.	29	-	7	-	-	-		

SZEF SZTABU 62 pz
/stopień, imię i nazwisko/

OPRACOWAŁ:
STARSZY ASYSTENT KATEDRY
SŁUŻBY SZTABÓW, KIEROWANIA
I INFORMATYKI

kpt.dypl. Wł. MICHALICKI

SPRAWDZIŁ:
ZASTĘPCA SZEFA KATEDRY
SŁUŻBY SZTABÓW, KIEROWANIA
I INFORMATYKI

płk dr St. OLEKSIŃSKI

Wydrukowano w 200 egz.
Egz.nr 1-15 oprac.metod.
Egz.nr 16-200 Bipl.Gł.Oddział
Zbiorów Specjalnych
Wyk.kpt.Michalicki
Druk.Cz.B.dn.12.04.1975r.
Nr ks.0266/0738/WV
Kor. N.E.

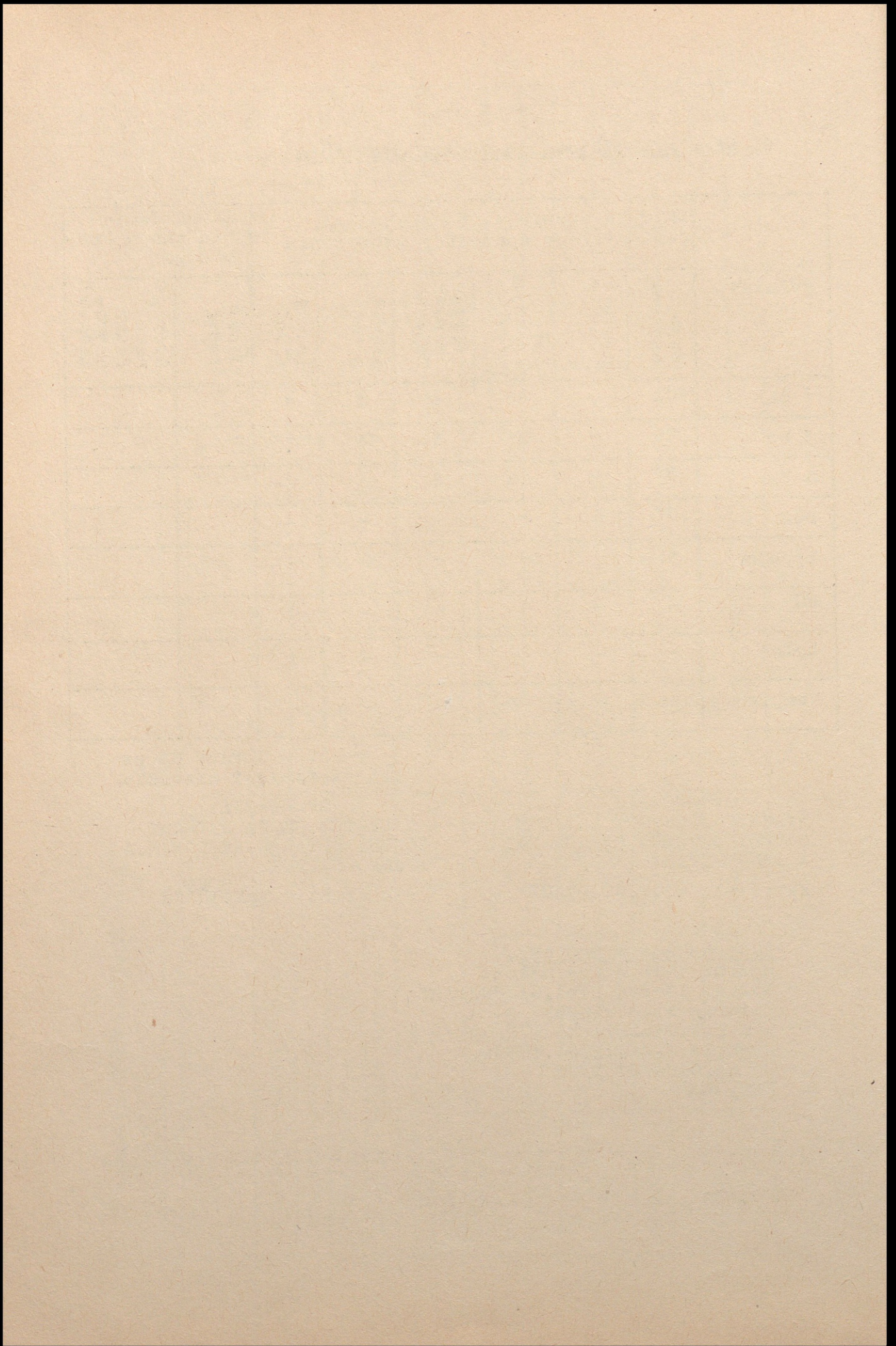

A K A D E M I A S Z T A B U G E N E R A L N E G O W P
im. gen. broni K. Świerczewskiego

KATEDRA SŁUŻBY SZTABÓW, KIEROWANIA I INFORMATYKI

"ZATWIERDZAM"
SZEŃ KATEDRY SŁUŻBY
SZTABÓW, KIEROWANIA
I INFORMATYKI

Egz.nr...

płk doc.dr Bogusław BIDZIŃSKI

Tylko dla wykładowców
Rok szkolny 1974/75

kpt. dypl. Władysław MICHALICKI

ĆWICZENIE GRUPOWE W TERENIE Nr 122

TEMAT: FORSOWANIE PRZEZ PUŁK PRZESZKODY
WODNEJ Z MARSZU

Opracowanie metodyczne.
Zajęcie nr 8/Sł.Szt.

WARSZAWA

Kwiecień

1975 r.

I. TEMAT: "Opracowanie ustnego rozkazu bojowego dowódcy pułku do forsowania."

II. CEL: Nauczyć słuchaczy praktycznego opracowywania treści rozkazu bojowego dowódcy pułku do forsowania.

III. METODA: Zajęcie grupowe na sali.

IV. CZAS: 2 godziny szkolne /90 minut/.

V. ZAGADNIENIA SZKOLENIOWE I PODZIAŁ CZASU:

1. Sprawdzenie przygotowania się słuchaczy do zajęć	- 10'
2. Opracowanie treści rozkazu bojowego	- 75'
3. Omówienie zajęć	- 5'
<hr/>	
Razem :	90'

VI. WSKAZÓWKI ORGANIZACYJNO-METODYCZNE

1. W czasie nauki własnej słuchacze samodzielnie opracowują 1,2 i 3 punkt rozkazu bojowego w swoich notatnikach oraz przygotowują się do opracowania dalszej części rozkazu podczas zajęć pod kierownictwem wykładowcy.

2. W trakcie zajęć po omówieniu opracowanych przez słuchaczy punktów rozkazu wydać im pobrane z biblioteki szkoleniowej blankiety rozkazów z wypełnionym 1,2 i 3 punktem.

VII. PRZEBIEG ZAJĘĆ:

1. Sprawdzenie przygotowania się słuchaczy do zajęć - 10'
Sprawdzić:

- posiadanie w notatnikach opracowanych treści 1, 2 i 3 punktu rozkazu bojowego;
- znajomość teoretyczną treści punktów rozkazu bojowego.

2. Opracowanie treści rozkazu bojowego - 75'
Uwaga metodyczna:

Wykładowca powinien wyjaśnić słuchaczom, że na szczeblu pułku wykonuje się jedynie zapisu ustnego rozkazu bojowego dowódcy pułku w jednym egzemplarzu, który przechowywany jest następnie w dokumentacji pułkowej.

Zapis taki wymaga jednak znajomości i przestrzegania

zasad służby sztabów w zakresie wykonywania dokumentów bojowych.

Zapisu rozkazu bojowego dokonuje najczęściej starszy pomocnik szefa sztabu pułku ds. operacyjnych.

Zajęcia prowadzić metodą "szkolną" w pierwszej kolejności na podstawie przedstawionej przez 1-2 słuchaczy treści 1, 2 i 3 punktu rozkazu, omówić je, zwracając uwagę na popełnione błędy treściowe. Następnie wydać słuchaczom blankiety rozkazu bojowego z wypełnionym 1, 2 i 3 punktem i na tej podstawie omówić zagadnienie pisowni.

Z kolei metodą kolejnego omawiania i ustalania treści następnych punktów rozkazu bojowego nakazywać słuchaczom wypełnianie posiadanych blankietów. Dla omawiania i ustalania treści poszczególnych punktów rozkazu wywoływać po 1-2 słuchaczy. Słuchacze mogą przy tym posługiwać się posiadanymi wzorami dokumentów i własnymi notatkami oraz obowiązkowo mapą z decyzją dowódcy 62 pz. Wykładowcy wykorzystują przykładowo opracowany rozkaz bojowy - załącznik nr 1.

Po wypełnieniu blankietów zebrać je, a następnie dokonać oceny pracy każdego słuchacza.

3. Omówienie zajęć - 5'
Podać cel zajęć i stopień jego osiągnięcia.
Omówić pracę poszczególnych słuchaczy oraz podać uwagi i niedociągnięcia dotyczące grupy. Załączniki: nr 1 - Rozkaz bojowy 62 pz; nr 2 - Blankiet rozkazu bojowego.

OPRACOWAŁ:
STARSZY ASYSTENT KATEDRY
SŁUŻBY SZTABÓW, KIEROWANIA
i INFORMATYKI
kpt. dypl. Wł. MICHALICKI

SPRAWDZIŁ:
ZASTĘPCA SZEFA KATEDRY
SŁUŻBY SZTABÓW, KIEROWANIA
i INFORMATYKI
płk dr St. OLEKSIŃSKI

Wydrukowano w 15 egz.
Egz. nr 1-15 Bibl. Gł. Oddział
Zbiorów Specjalnych
Wyk. kpt. Michalicki
Druk. Cz. B. dn. 12.04.1975r.
Nr 0265/0787/WW
Kor. N.E.

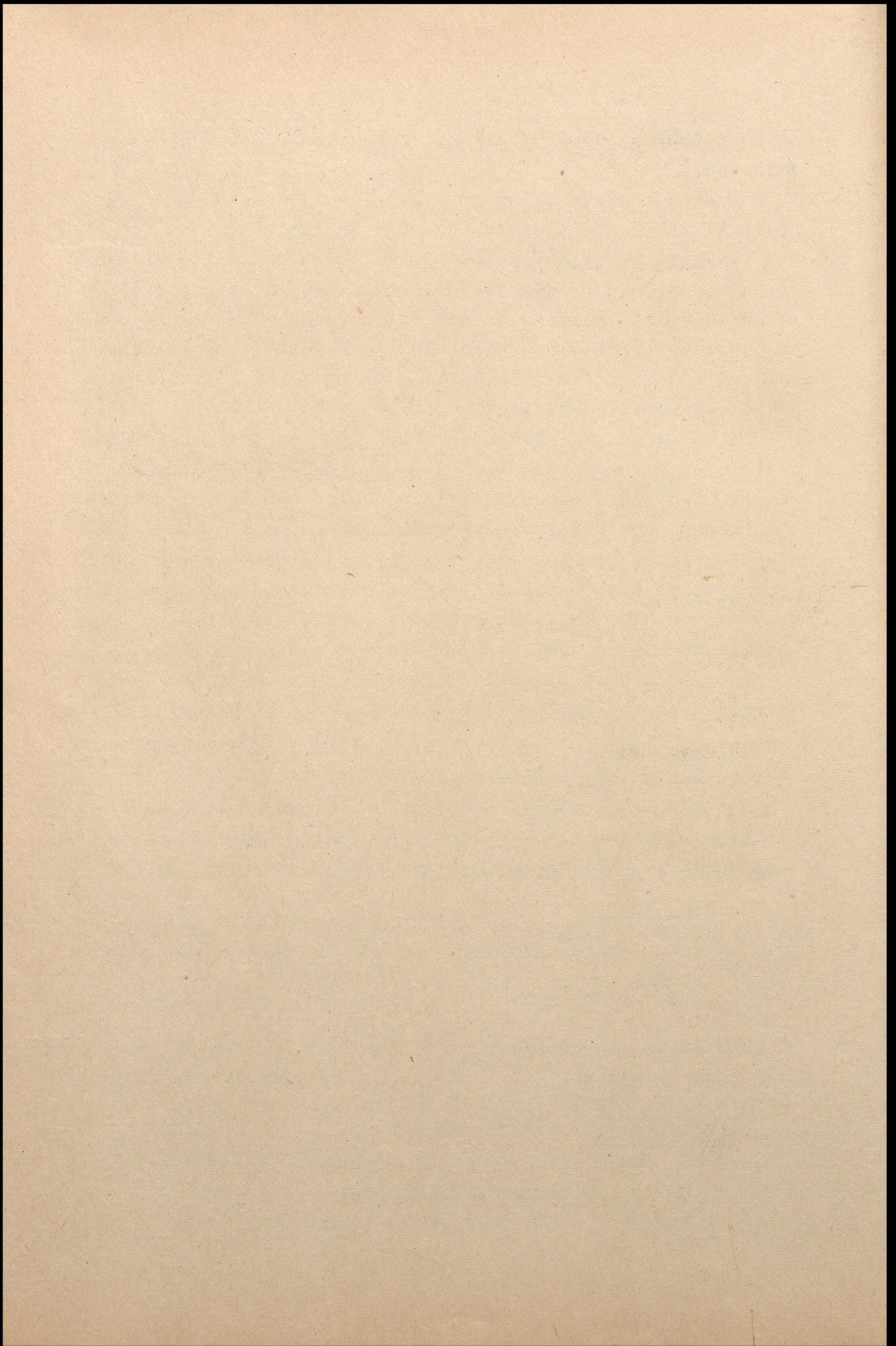

~~SECRET~~
Egz.nr...

Ćwiczenie nr 122

Załącznik nr 1 do oprac.metod.

Zaj.nr 8/Sł.Szt.

Rozkaz bojowy 62 pz nr 03. SD - WRZOSY /6930/ 25.3.1975r.
14.30.

Mapa 50 000 - wydanie pierwsze 1957 r.

1. W pasie natarcia pułku na podejściach do rz. WISŁA prowadzi działania obronne pododdziały 13 BZ z 5 DPanc/NZ/ w sile około półtora bpz w pierwszym rzucie.

Przedni skraj obrony nieprzyjaciela na rubieży: SĘPOCHÓW /7331/, OSTROWIK /7428/, DYZIN /7326/, /wył/ POGÓRZEL/7422/.

Wykryto:

- około dywizjonu artylerii w rejonie DĄBRÓWKA /7124/;
- około kcz z kp w rejonie wsch. KARCZEŃ /7218/, prawdopodobny odwód 13 BZ;
- około bcz i bz w rejonie zach. JEZIORNA, /wył/ PIASECZNO, prawdopodobny odwód 18 DZmot.

Możliwe kontrataki nieprzyjaciela z kierunków:

- siłami odwodu 13 BZ KARCZEŃ, DĄBRÓWKA lub KARCZEŃ, SOBIEKURSK /6520/;
- siłami odwodu 18 DZmot JEZIORNA, GÓRA KALWARIA.

2. Na korzyść 62 pz 21 drt od 14.00 25.3 jest w gotowości do wykonania dwóch uderzeń jądrowych /1 x 20 kt, 1 x 40kt/ na odwody nieprzyjaciela.

W przodzie 1/61 pz jako taktyczny desant powietrzny ładuje o 15.30 25.3 w rejonie GÓRA KALWARIA z zadaniem uchwycenia i utrzymania mostu na rz. WISŁA do czasu podejścia sił głównych 62 pz.

Na prawo 61 pz naciera w kierunku WÓLKA MLĄDZKA, OTWOCK, SŁOMCZYN /7410/. W zadaniu bliższym we współdziałaniu z 62 pz niszczy część sił 5 BZ nieprzyjaciela i opanowuje rubież JAROSŁAW, stacja kolejowa OTWOCK, przystanek kolejowy ŚRÓDBOROWO. W zadaniu następnym forsuje z marszu rz. WISŁA, niszczy nieprzyjaciela na zachodnim brzegu rzeki i opanowuje

rubież OPACZ /7511/, SŁOMCZYN /7410/, /wył/ DĘBÓWKA/6813/.

Linia rozgraniczenia: WOLA KARCZEWSKA. ŚWIERK/7623/,
KĘPA NADRZESKA /6716/, BANIOCHA.

Na lewo 58 pcz z 20 DPanc o 15.00 25.3 wchodzi do
walki w kierunku pld.wsch. KOLBIEL, OSIECK i we współ-
działaniu z 62 pz niszczy nieprzyjaciela na podejściach
do rz. WISŁA.

Linia rozgraniczenia: MIŃSK MAZ., RUDZIENKO, SKORUPY
/7029/, PODEIEL /6325/, RADWANKÓW SZLACHECKI /5720/,
SULKOWICE /5406/.

3. 62 pz z 21 pa /bez 3 da/, kdp 21 bsap, 1 pl 1 k 1/3 ABSap
nacierają w kierunku: OSTRÓW, LUKOWIEC, GÓRA KALWARIA,
KRZAKI CZAPLINOWSKIE /6111/. W zadaniu bliższym niszczy
nieprzyjaciela przed frontem natarcia pułku i opanowuje
rubież /wył/ staw /7119/, LUKOWIEC, REGUT.

W zadaniu następnym osłaniając się z prawego skrzy-
dła niszczy nieprzyjaciela na podejściach do rz. WISŁA
i wykorzystując działanie taktycznego desantu powietrznego
z marszu forsuje rzekę i opanowuje rubież /wył/ BRZEŹCE
/6613/, KRZAKI CZAPLINOWSKIE, CZERSK zabezpieczając wej-
ście do walki drugiego rzutu dywizji w kierunku MOCZYDŁÓW
/6313/, KĘDZIORÓWKA /6103/ z rubieży 500 m pln. TUNICE
/6411/, RYBIE /6211/.

Kierunek dalszego natarcia KRZAKI CZAPLINOWSKIE/6111/
MICHAŁÓW.

Zdecydowałem:

Bronią jądrową obezwładnić odwód 13 BZ, uderzeniem
batalionu czołgów i dwóch batalionów piechoty w pierwszym
rzucie rozbić nieprzyjaciela w czołowych punktach oporu,
współdziałając z taktycznym desantem powietrznym, oddzia-
łem wydzielonym opanować most w rejonie GÓRA KALWARIA
uprzedzając nieprzyjaciela w obsadzeniu zachodniego brzegu
rzeki WISŁA.

Wykorzystując działanie OW, dwoma batalionami piechoty
z marszu sforsować rz. WISŁA i wykorzystując uderzenie
jądrowe na odwód 18 DZmot nieprzyjaciela wyjść na rubież
zadania następnego zabezpieczając wejście do walki 21 pcz.

Główne uderzenie wykonać w kierunku: OSTRÓW, LUKOWIEC, GÓRA KALWARIA, KRZAKI CZAPLINOWSKIE. WISŁĘ sforsować w rejonie GLINKI /7614/ i GÓRA KALWARIA.

Ugrupowanie bojowe w jednym rzucie z OW, podczas forsowania - w dwa rzuty.

4. Rozkazuję:

a/ 1 bp z 3 kez, 1/21 pa, 1 i 3 baplot 21 paplot, bplot 62 pz, 1 pl 1 ksap 1/3 ABSap, kdp /bez 5 PTS/, drsrk plichem jako OW pułku wejść do działania w kierunku OSTRÓW /7527/, RADZYŃ /7025/, LUKOWIEC /6720/, GÓRA KALWARIA z rubieży płn. DĄBRÓWKA /7124/, płn. CELESTYNÓW /7026/, przy współdziałaniu z desantem taktycznym dywizji opanować i utrzymać do podejścia sił głównych pułku most w rejonie GÓRA KALWARIA.

b/ bez /bez 3 kez/ z 6 kp i bH 62 pz uderzeniem w kierunku GLINKA, skrzyżowanie dróg /7122/ we współdziałaniu z 2 bp i 3/61 pz zniszczyć nieprzyjaciela w punktach oporu POGORZEL oraz płn. DYZIN i w zadaniu bliższym opanować rubież : rozwidlenie dróg /7321/, skrzyżowanie dróg /7122/, /wył/ DĄBRÓWKA.

Kierunek dalszego natarcia - wzg. 107,6 /7222/, BRZEZINKA.

c/ 2 bp /bez 6 kp/ z 7 kp, 1 drsap 62 ksap, czterema PTS uderzeniem w kierunku OSTROWIK, CELESTYNÓW /7026/, we współdziałaniu z bez i 3 bp zniszczyć nieprzyjaciela w punkcie oporu OSTROWIK opanować rubież /wył/ DĄBRÓWKA, /wył/ CELESTYNÓW stworzyć warunki wejścia do działania OW po czym ześrodkować się w rejonie 1 km pld. zach. DĄBRÓWKA w gotowości wejścia do walki w kierunku LUKOWIEC /6720/, GLINKI /6416/ z rubieży BRZEZINY, pld. LUKOWIEC, rozbitcia nieprzyjaciela na kierunku natarcia i sforsowania z marszu rz. WISŁA. ✓

d/ 3 bp /bez 7 kp/, z trzema promami PP-64, uderzeniem w kierunku SĘPOCHÓW, CELESTYNÓW we współdziałaniu z 2 bp zniszczyć nieprzyjaciela w punkcie oporu pld. zach. SĘPOCHÓW /7331/ i w zadaniu bliższym opanować rubież CELESTYNÓW, BOCIAN.

GSP - Gysim...

Kierunek dalszego natarcia CELESTYNÓW, ptn. CAŁOWANIE w gotowości do sforsowania rz. WISŁA w rejonie GÓRA KALWARIA.

e/ Artyleria r 21 pa /bez 3 da/, bH 62 pz.

Podczas walki na podejściach do rz. WISŁA:

- obezwładnić nieprzyjaciela na kierunku działania pierwszorzutowych pododdziałów, a szczególnie 2 bp;
- wesprzeć wejście do walki OW pułku - 1 bp;
- wzbronić nieprzyjacielowi wykonywania kontrataków z kierunku KARCZEW, DĄBRÓWKA lub KARCZEW, SOBIEKURSK.

Podczas forsowania rz. WISŁA:

- zapewnić ogniowe wsparcie forsowania rz. WISŁA;
- wzbronić nieprzyjacielowi wykonywania kontrataków z kierunku JEZIORNA, GÓRA KALWARIA;
- zabezpieczyć wejście do walki drugiego rzutu dywizji - 21 poz ogniem jednego dywizjonu.

f/ Artyleria przeciwlotnicza - 1 i 3 baplot 21 pa, lot,

bplot 62 pz zapewnić osłonę:

- wejścia do działania, forsowania i walkę na przyczółku OW;
- przeprawy przez rz. WISŁA sił głównych pułku;
- wejścia do walki 21 poz.

g/ Oppanc - bppanc 62 pz, być w gotowości do:

- zapewnienia - wejścia do walki OW pułku;
- wsparcia ogniem na wprost forsowania rz. WISŁA;
- walki z ozołgami nieprzyjaciela na kierunku GÓRA KALWARIA, JEZIORNA.

h/ Wojska inżynieryjne:

- przygotować i utrzymać drogę OSTRÓW /7527/, RADZYŃ /7025/, LUKOWIEC /6720/, GÓRA KALWARIA;
- rozminować rz. WISŁA w rejonie przepraw;
- urządzić i utrzymać przeprawy desantowe i promowe na rz. WISŁA w rejonie GLINKI /7614/ i GÓRA KALWARIA.

i/ Gotowość do działania:

OW - 14.00 25.3.

Sił głównych - 14.30 25.3.

5. SD - kierunek przesunięcia: DĄBRÓWKA /7124/, PIOTROWICE /6419/, zach. skraj GÓRA KALWARIA, CEDROWICE /6009/.

Meldunki przesyłać o :

- gotowości do działania;
- osiągnięciu rz. WISŁA;
- przeprowadzeniu artylerii na przeciwległy brzeg;
- osiągnięciu nakazanych rubieży /rejonów/;
- kontratakach nieprzyjaciela.

6. Zastępcy : - dowódca 1 bp;
- dowódca 2 bp.

SZEF SZTABU 62 pz

DOWÓDCA 62 pz

.....
/stopień, imię i nazwisko/

.....
/stopień, imię i nazwisko/

Wydrukowano w 1 egz.

Tylko - a/a

Wyk. kpt. Michalicki

Druk./inicjały maszyn.data/

Nr /dziennika wyk./

OPRACOWAŁ:

STARSZY ASYSTENT KATEDRY
SŁUŻBY SZTABÓW, KIEROWANIA
i INFORMATYKI

kpt. dypl. Wł. MICHALICKI

SPRAWDZIŁ:

ZASTĘPCA SZEFA KATEDRY
SŁUŻBY SZTABÓW, KIEROWANIA
i INFORMATYKI

płk dr St. OLEKSINSKI

Wydrukowano w 15 egz.

Egz. nr 1-15 Bibl. Gł. Oddział

Zbiorów Specjalnych

Wyk. kpt. Michalicki

Druk. Cz. B. dn. 14.04.1975r.

Nr 0265/0787/WW

Kor. N.E.

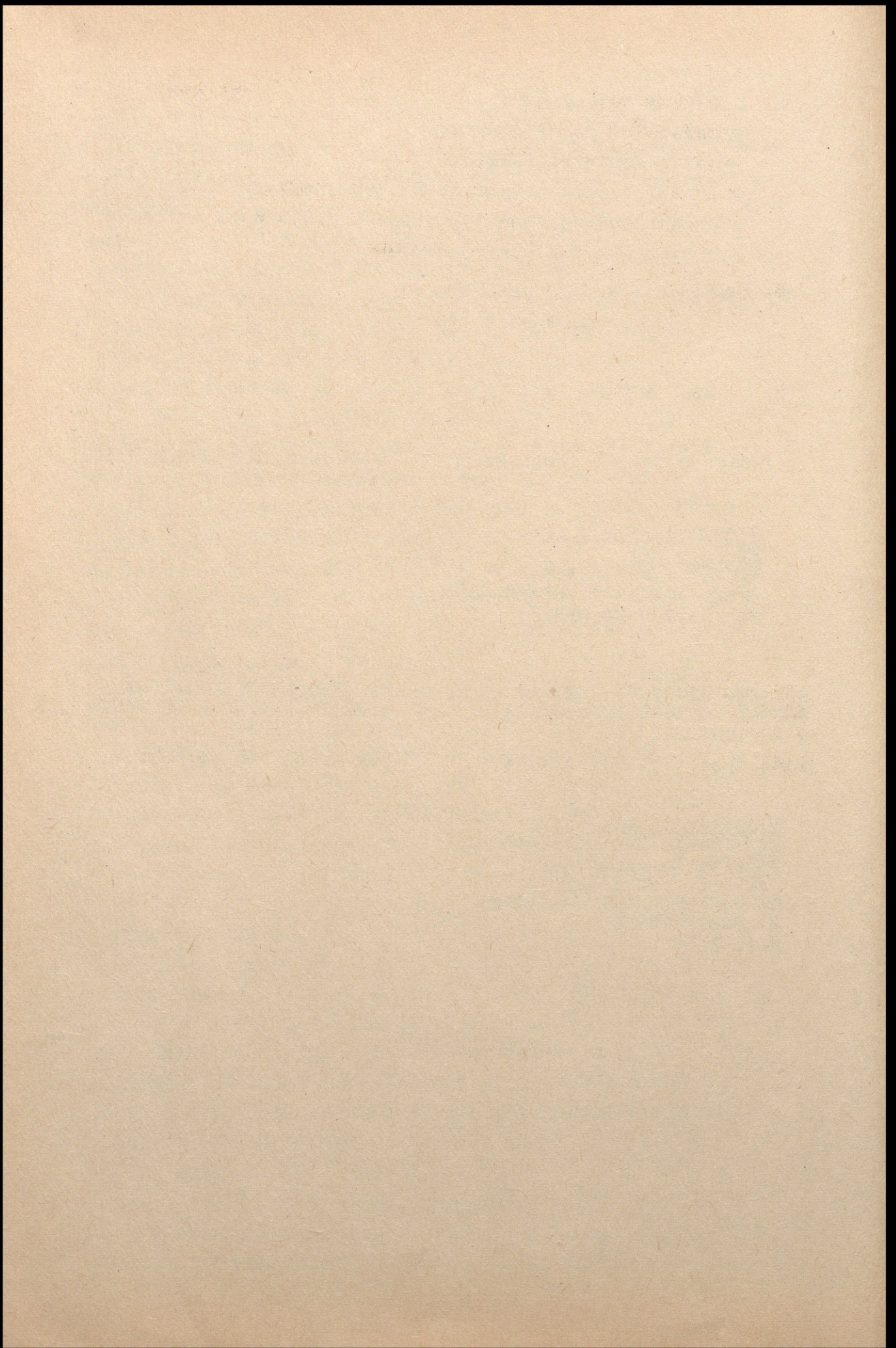

Ćwiczenie Nr 122
Załącznik Nr 2 do oprac.metod.
zaj.Nr 8 /Sł.Szt./
/Dla wykładowców i słuchaczy/

Rozkaz bojowy 62 pz nr 03. SD - WRZOSY /6930/ 25.3.75r.14.30

Mapa 50 000, wydanie pierwsze 1957 r.

1. W pasie natarcia pułku na podejściach do rz. WISŁA prowadzą działania obronne pododdziały 13 BZ z 5 DPanc/NZ/ w sile około półtora bpsz w pierwszym rzucie. Przedni skraj obrony nieprzyjaciela na rubieży SĘPOCHÓW /7331/, OSTROWIK /7423/, DYZIN /7326/, /wył/ POGORZEL /7422/.

Wykryto :

- około dywizjonu artylerii w rejonie DĄBRÓWKA /7124/;
- około kcz z kp w rejonie wsch. KARCZEŃ /7218/, prawdopodobny odwód 13 BZ;
- około bcz i bz w rejonie zach. JEZIORNA, /wył/ PIASECZNO, prawdopodobny odwód 13 Zmot.

Możliwe kontrataki nieprzyjaciela z kierunków:

- siłami odwodu 13 BZ KARCZEŃ, DĄBRÓWKA lub KARCZEŃ, SOBIEKURSK /6320/;
 - siłami odwodu 18 DZmot JEZIORNA, GÓRA KALWARIA.
2. Na korzyść 62 pz 21 drt od 14.00 25.3 jest w gotowości do wykonania dwóch uderzeń jądrowych /1 x 20 kt, 1 x 40 kt/ na odwody nieprzyjaciela.

W przedzie 1/61 pz jako taktyczny desant powietrzny ląduje o 15.30 25.3 w rejonie GÓRA KALWARIA, z zadaniem uchwycenia i utrzymania mostu na rz. WISŁA do czasu podejścia sił głównych 62 pz.

Na prawo 61 pz naciera w kierunku WÓLKA MŁADZKA, OTWOCK, SŁOMCZYN /7410/, w zadaniu bliższym we współdziałaniu z 62 pz niszczy część sił 5 BZ nieprzyjaciela i opanowuje rubież JAROSŁAW, stacja kolejowa OTWOCK, przystanek kolejowy ŚRÓDEBOROWO. W zadaniu następnym forsuje z marszu rz. WISŁA, niszczy nieprzyjaciela na zachodnim

d/ 3 bp - - - - -
- - - - -
- - - - -
- - - - -
- - - - -
- - - - -
- - - - -
- - - - -
- - - - -
- - - - -
- - - - -

e/ Artyleria.

Podczas walki na podejściach do rz. WISŁA.

- - - - -
- - - - -
- - - - -
- - - - -
- - - - -
- - - - -
- - - - -
- - - - -

Podczas forsowania rz. WISŁA:

- zapewnić ogniowe wsparcie forsowania rz. WISŁA;
- wzbronić nieprzyjacielowi wykonywania kontrataków z kierunku - - - - -

f/ Artyleria przeciwlotnicza zapewnić osłonę:

- wejścia do działania, forsowania i walkę na przyczółku
OW;

- - - - -
- - - - -
- - - - -
- - - - -
- - - - -

g/ Oppanc - - - - - być w gotowości do :

- - - - -
- - - - -
- - - - -
- - - - -
- - - - -

h/ Wojska inżynieryjne - - - - -

- - - - -
- - - - -
- - - - -
- - - - -
- - - - -
- - - - -
- - - - -
- - - - -

1/ Gotowość do działania:

OW - 14.00 25.3.

Sił głównych - 14.30 25.3.

5. SD - kierunek przesunięcia: DĄBRÓWKA /7124/, PIOTROWICE /6419/, zach.skray GÓRA KALNIA, CEDROWICE /6009/.

Meldunki przesyłać o :

- gotowości do działania;
- osiągnięciu rz. WISŁA;
- przeprowadzeniu artylerii na przeciwległy brzeg;
- osiągnięciu nakazanych rubieży /rejonów/;
- kontratakach nieprzyjaciela.

6. Zastępcy: - dowódca 1 bp;
- dowódca 2 bp.

SZEF SZTABU 62 pz

DOWÓDCA 62 pz

.....
/stopień, imię i nazwisko/

.....
/stopień, imię i nazwisko/

Wydrukowano w 1 egz.
Tylko - a/a
Wyk.kpt.Michalicki
Druk./inicjały maszyn., data/
Nr /dziennika wyk./

OPRACOWAŁ:
STARSZY ASYSTENT KATEDRY
SŁUŻBY SZTABÓW, KIEROWANIA
i INFORMATYKI

kpt.dypl.WŁ.MICHALICKI

SPRAWDZIŁ:
ZASTĘPCA SZEFA KATEDRY
SŁUŻBY SZTABÓW, KIEROWANIA
i INFORMATYKI

plk dr St. OLEKSIŃSKI

Wydrukowano w 200 egz.
Egr.nr 1-15 oprac.metod.
Egz.nr 16-200 Bibl.Gł.Oddział
Zbiorów Specjalnych
Wyk.kpt.Michalicki
Druk.Cz.B.dn.14.04.1975r.
Nr 0788/
Kor.N.E.

1 mepe

ARMIA Czerwona
BIURO SZKOLENIOW
KADRY STABO GENERALNE
m. gen. brzoza Stanislaw
038965