

Grey Scale #13

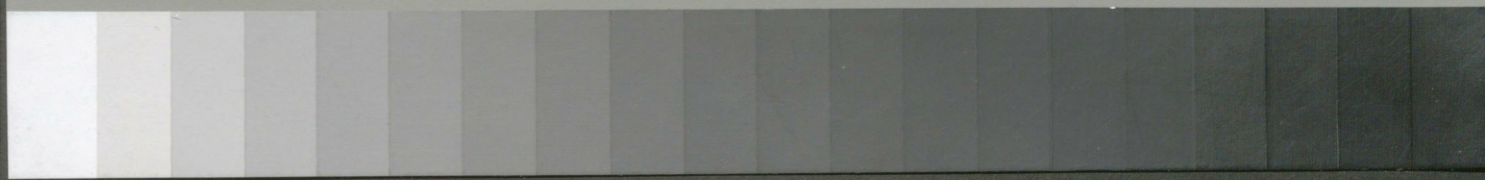

A 1 2 3 4 5 6 M 8 9 10 11 12 13 14 15 B 17 18 19



MINISTERSTWO OBRONY NARODOWEJ

Mund.-Tab. 15/55

CENNIK PRZEDMIOTÓW ZAOPATRZENIA MUNDUROWEGO, TABOROWEGO I USŁUG

WYDAWNICTWO MINISTERSTWA OBRONY NARODOWEJ
1955



Colour Chart #13



MINISTERSTWO OBRONY NARODOWEJ

Mund.-Tab. 15/55

CENNIK
PRZEDMIOTÓW ZAOPATRZENIA
MUNDUROWEGO, TABOROWEGO
I USŁUG

WYDAWNICTWO MINISTERSTWA OBRONY NARODOWEJ

1 9 5 5

MINISTERSTWO OBRONY NARODOWEJ

Mund.-Tab. 15/55

CENNIK
PRZEDMIOTÓW ZAOPATRZENIA
MUNDUROWEGO, TABOROWEGO
I USŁUG

WYDAWNICTWO MINISTERSTWA OBRONY NARODOWEJ

1 9 5 5

555.6

Warszawa, dnia 26 sierpnia 1955 r.

ZARZĄDZENIE nr 28/GZT

Zatwierdzam i wprowadzam do użytku „Cennik przedmiotów zaopatrzenia mundurowego, taborowego i usług“.

SZEF TYLÓW WOJSKA POLSKIEGO

Franciszek CYMBAREWICZ

generał brygady

142/P

~~3440~~

1



42694

2.

ARKUSZ POPRAWEK

do wydawnictwa p.t. „Cennik przedmiotów zaopatrzenia
mundurowego, taborowego i usług“

Strona	Pozycja od góry	Kolu- mna	Jest	Pcwinno być
18	123 — 136	4	liczby obniżone o jeden wiersz	na poziomie ko- lumn 3 — 5
38	323	4	410,—	138,85
38	323	5	431,60	146,—
42	365	4	109,50	109,50
70	625	2	Karnety „O“	Kornety „O“
74	686	5	37,—	37,50
78	729	6	2052,50	2952,50
82	773	2	Szczecina salowa	Szczecina stalowa
86	817	2	Golonie	Golenie
92	18	2	500 x 250 x 40 mm	1500 x 250 x 40 mm
92	25	6	163320	1633,20
92	30	2	stołowego	stołkowego
96	60	2	hacli	haceli
98	90	4	12,32	12,07
98	99	2	Nakaraczek	Nakarczek
100	119	5	290	2,90
102	140	4	2666	26,66
104	153	2	zdzierak	równiak
106	176	4	3,1	3,10
114	258 — 259	2	rymskie	rymarskie
114	260	2	nosowa	noskowa
116	275	2	kołodziejski	kołodziejski
118	290	2	Węzidło	Wędzidło
118	287	2	taborowa	taborowa
120	304	2	Worek na owiec	Worek na owies
120	299 — 300	2	Wiertła	Wiertło
120	304	2	Worek na owies	Worek na owies
120	307	2	Wóz taborowy jdnokonny	Wóz taborowy jednokonny
122	wiersz 21	—	określona w rubryce 1	określona w rubryce 4
122	„ 34	—	ust. 1	ust. 3
123	„ 1	—	określona w rubryce 2	określona w rubryce 5
123	„ 18	—	określona w rubryce 3	określona w rubryce 6

T R E Ś Ć

	Str.
1. Umundurowanie	4
a) khaki oficera	4
b) khaki szeregowca	6
c) khaki szeregowca kobiety	8
d) granatowe oficerów Marynarki Wojennej	10
e) granatowe marynarza	12
f) granatowe kadetów	14
2. Bielizna	16
3. Obuwie	20
4. Oporządzenie	24
5. Pościel	28
6. Wyposażenie specjalne i inne	28
7. Materiały wytwórcze i półfabrykaty	52
8. Wyposażenie obozowe	58
9. Godła, dystynkcje i oznaki	60
10. Maszyny biurowe	68
11. Instrumenty muzyczne	68
12. Materiały piśmienne i kancelaryjne	70
13. Narzędzia i materiały krawieckie	76
14. Narzędzia i materiały szewskie	78
15. Przybory i środki utrzymania higieny	84
16. Przybory i środki konserwacyjne	84
17. Wyposażenie pralni i łaźni oraz magazynu	86
18. Usługi	86
19. Przedmioty zaopatrzenia taborowego	90
Załączniki:	
Nr 1 — Zarządzenie nr 26/GZT	122
Nr 2 — Zarządzenie nr 27/GZT	125

L. p.	Nazwa przedmiotu	Jed- nos- tka miary	C e n a			U w a g i
			zakupu	detalicz- na	z kosztami administra- cyjnymi	
1	2	3	4	5	6	7
	1 UMUNDUROWANIE					
	a) khaki oficerskie					
1	Czapka garnizonowa gabardinowa oficera starszego , ,	szt.	123,—	140,60	—	
2	Czapka garnizonowa gabardinowa oficera młodszego	„	123,—	140,60	—	
3	Czapka garnizonowa gabardinowa podoficera	„	88,—	100,60	—	
4	Czapka garnizonowa szewiotowa , ,	„	78,—	89,—		
5	Czapka futrzana oficera	„	340,80	370,50		
6	Czapka polowa oficera	„	152,50	174,—		
7	Furażerka gabardinowa	„	129,50	148,—		
8	Furażerka drelichowa	„	10,—	11,45		
9	Plaszcz sukienny oficera	„	1135,50	1235,—		
10	Plaszcz sukienny podoficera , ,	„	1031'50	1180,—		
11	Plaszcz nieprzemakalny nietypowy z kapturem i podpinką	„	336,75	366,—		
12	Plaszcz nieprzemakalny z podpinką oficera	„	674,50	734,—		
13	Peleryna nieprzemakalna khaki , ,	„	261,50	280,—		
14	Kurtka gabardinowa oficera , ,	„	1472,—	1600,—		
15	Kurtka gabardinowa podoficera	„	1034,—	1124,—		
16	Kurtka szewiotowa oficera , ,	„	760,—	825,—		

szeregowiec

1	2	3	4	5	6	7
17	Kurtka drelichowa ofi- cera (z argony) . . .	szt.	263,—	286,20		
18	Kurtka drelichowa ofi- cera	„	123,50	135,—		
19	Spodnie gabardinowe oficera długie	„	920,—	1000,—		
20	Spodnie gabardinowe podoficera długie . .	„	650,—	706,—		
21	Spodnie szewiotowe ofi- cera do butów	„	426,—	465,—		
22	Spodnie szewiotowe dłu- gie	„	440,—	480,—		
23	Spodnie drelichowe ofi- cera do butów (z ar- gony)	„	176,—	191,—		
24	Spodnie drelichowe ofi- cera do butów	„	90,—	100,—		
25	Krawat oficera khaki ,	„	61,—	66,30		
	b) khaki szeregowca					
26	Czapka garnizonowa su- kienna szeregowca . .	„	56,—	64,—		
27	Czapka futrzana szere- gowca	„	54,50	62,30		
28	Czapka polowa szere- gowca	„	51,50	59,—		
29	Czapka polowa sukien- na	„	51,50	59,—		
30	Furażerka sukienna .	„	18,—	19,60		
31	Furażerka drelichowa .	„	10,—	11,45		
32	Plaszcz sukienny szere- gowca	„	798,—	870,—		
33	Plaszcz sukienny pod- chorążego	„	881,50	952,—		
34	Ocieplacz pod płaszcz .	„	70,50	77,—		

1	2	3	4	5	6	7
35	Płaszcz-namiot	szt.	207,—	225,—		
36	Kurtka sukienna szeregowca	„	293,—	316,—		
37	Kurtka sukienna podchorążego	„	415,50	451,60		
38	Kurtka sukienna kadeta	„	418,—	454,40		
39	Kurtka drelichowa szeregowca	„	105,—	115,—		
40	Spodnie sukienne szeregowca długie ze spinaczami	„	263,—	290,—		
41	Spodnie sukienne szeregowca do butów . .	„	224,—	246,—		
42	Spodnie sukienne podchorążego granatowe .	„	344,50	380,—		
43	Spodnie sukienne kadeta	„	330,70	359,50		
44	Spodnie drelichowe szeregowca długie ze spinaczami	„	90,—	100,—		
45	Spodnie drelichowe szeregowca do butów . .	„	77,50	87,—		
	c) khaki szeregowca kobiety					
46	Płaszcz sukienny szeregowca kobiety	„	798,—	870,—		
47	Kurtka sukienna szeregowca kobiety	„	293,—	316,—		
48	Kurtka drelichowa szeregowca	„	105,—	115,—		
49	Spódniczka drelichowa szeregowca	„	77,50	87,—		
50	Spódniczka sukienna szeregowca	„	224,—	246,—		

1	2	3	4	5	6	7
	d) granatowe oficerów Marynarki Wojennej					
51	Czapka garnizonowa gabardinowa oficera Marynarki Wojennej . .	szt.	136,—	155,40		
52	Czapka garnizonowa sukienna oficera Marynarki Wojennej . . .	„	116,50	133,—		
53	Czapka sukienna garnizonowa podoficera Marynarki Wojennej .	„	127,50	146,—		
54	Czapka garnizonowa letnia oficera starszego Marynarki Wojennej .	„	115,60	132,—		
55	Czapka garnizonowa letnia oficera Marynarki Wojennej	„	115,60	132,—		
56	Pokrowiec biały na czapkę garnizonową letnią oficera Marynarki Wojennej	„	7,50	8,60		
57	Czapka garnizonowa letnia podoficera Marynarki Wojennej . . .	„	87,50	100,—		
58	Pokrowiec biały na czapkę garnizonową letnią podoficera Marynarki Wojennej	„	6,50	7,45		
59	Czapka futrzana oficera Marynarki Wojennej .	„	317,—	364,40		
60	Furażerka sukienna . .	„	38,50	44,—		
61	Płaszcz sukienny oficera Marynarki Wojennej .	„	1814,50	1960,—		
62	Płaszcz letni gabardynowy granatowy	„	2312,—	2513,—		
63	Płaszcz nieprzemakalny oficera Marynarki Wojennej	„	332,—	361,—		

8	9	10	11	12	13	14	15	16

1	2	3	4	5	6	7
64	Kurtka gabardinowa oficera Marynarki Wojennej	szt.	1520,—	1652,—		
65	Kurtka sukienna oficera Marynarki Wojennej	„	867,—	942,—		
66	Kurtka letnia biała oficera Marynarki Wojennej	„	119,—	147,—		
67	Kurtka drelichowa granatowa	„	129,30	140,50		
68	Spodnie gabardinowe oficera Marynarki Wojennej	„	934,—	1013,—		
69	Spodnie sukienne oficera Marynarki Wojennej	„	577,50	628,20		
70	Spodnie letnie białe oficera Marynarki Wojennej	„	95,—	113,—		
71	Spodnie drelichowe granatowe	„	86,20	93,70		
72	Krawat oficera czarny	„	61,—	66,30		
73	Szalik oficera biały (jedwabny)	„	10,50	12,—		
74	Szal oficera Marynarki Wojennej	„	87,50	100,—		
	e) granatowe marynarza					
75	Czapka garnizonowa sukienka marynarza	„	63,50	72,60		
76	Czapka garnizonowa letnia marynarza	„	39,50	45,—		
77	Pokrowiec biały na czapkę garnizonową letnią marynarza	„	6,50	7,45		
78	Czapka futrzana marynarza	„	268,—	308,10		

8	9	10	11	12	13	14	15	16

1	2	3	4	5	6	7
79	Furażerka sukienna marynarza	szt.	38,50	44,—		
80	Półplaszcz sukienny marynarza	„	643,—	705,—		
81	Półplaszcz podchorążego	„	643,—	705,—		
82	Bluza sukienna marynarza	„	312,—	340,—		
83	Kurtka sukienna podchorążego	„	415,50	451,60		
84	Bluza letnia biała marynarza	„	71,50	78,—		
85	Bluza robocza marynarza	„	73,25	80,—		
86	Spodnie sukienne marynarza	„	308,—	334,—		
87	Spodnie robocze marynarza	„	73,25	80,—		
88	Krawat marynarza	„	19,25	22,—		
89	Kołnier marynarza	„	14,50	16,—		
90	Spinacze granatowe do spodni (brezentowe)	„	21,90	—	25,19	
91	Sznurek do wiązania krawata	m	1,49	1,80		
92	Szal marynarza	szt.	87,50	100,—		
93	Nauszniki dziane	para	6,—	6,60		
	f) granatowe kadetów					
94	Czapka garnizonowa sukienna kadeta	szt.	81,50	88,60		
95	Pokrowiec biały na czapkę garnizonową kadeta	„	6,50	7,45		
96	Plaszcz sukienny kadeta	„	2156,—	2342,50		
97	Kurtka sukienna kadeta granatowa	„	1066,—	1158,70		

8

9

10

11

12

13

14

15

16



1	2	3	4	5	6	7
98	Kurtka letnia biała kadeta	szt.	201,50	219,—		
99	Spodnie sukienne kadeta granatowe	„	710,70	772 50		
100	Szalik kadeta granatowy	„	87,50	100,—		
2. BIELIZNA						
101	Koszula szeregowca	„	31,50	35,—		
102	Koszula khaki z kołnierzykiem	„	72,—	79,—		
103	Koszula bawełniana z kołnierzykiem wełnianym	„	137,50	149,50		
104	Koszula bawełniana z kołnierzykiem	„	36,50	39,70		
105	Koszulka marynarza	„	17,20	18,70		
106	Koszula zimowa marynarza wełniana	„	92,—	100,—		
107	Koszula ciepła flanelowa	„	40,50	44,—		
108	Koszula biała z dwoma kołnierzykami	„	149,50	162,50		
109	Koszula granatowa z kołnierzykiem	„	72,—	79,—		
110	Koszula dziana oficera Marynarki Wojennej	„	58,26	63,30		
111	Kalesony oficera krótkie	„	15,—	13,30		
112	Kalesony szeregowca długie	„	27,50	30,—		
113	Kalesony ciepłe flanelowe	„	35,50	39,—		
114	Kalesony oficera długie	„	34,—	37,—		
115	Kalesony dziane oficera Marynarki Wojennej	„	101,20	110,—		

8	9	10	11	12	13	14	15	16

1	2	3	4	5	6	7
116	Kalesony generała długie	szt.	38,75	42,10		
117	Pizama dwuczęściowa	„	130,50	141,50		
118	Ręcznik szeregowca	„	6,—	6,50		
119	Ręcznik oficera	„	24,92	27,—		
120	Chusteczka do nosa	„	3,61	4,—		
121	Kołnierzyk szeregowca	„	0,90	1,—		
122	Koszulka gimnastyczna	„	10,—	11,30		
123	Koszulka gimnastyczna marynarza	„	23,—	25,—		
✓ 124	Spodenki gimnastyczne	„	15,—	16,30		
125	Sweter marynarza granatowy	„	400,50	450,—		
126	Sweter oficera granatowy	„	375,80	420,—		
127	Sweter oficera khaki	„	124,20	135,—		
128	Rękawiczki szeregowca khaki	para	21,—	24,—		
✓ 129	Rękawiczki szeregowca khaki (z tkaniny BH)	„	41,85	45,—		
130	Rękawiczki oficera dziane khaki	„	26,25	30,—		
131	Rękawiczki marynarza granatowe	„	36,75	42,—		
132	Rękawiczki dziane wełniane (marynarza)	„	36,75	42,—		
133	Rękawiczki oficera dziane granatowe	„	36,75	42,—		
134	Rękawiczki dziane białe	„	11,40	13,—		
135	Rękawiczki skórkowe brązowe (letnie)	„	91,80	105,—		
136	Rękawiczki skórkowe białe	„	91,80	105,—		

1	2	3	4	5	6	7
137	Rękawiczki skórkowe pięciopalcowe z flanelową podszewką . . .	para	109,38	125,—		
138	Skarpetki letnie khaki .	„	11,04	12,—		
139	Skarpetki zimowe khaki	„	23,60	25,65		
140	Skarpetki letnie granatowe	„	11,04	12,—		
141	Skarpetki zimowe granatowe	„	23,60	25,65		
142	Skarpetki letnie białe .	„	11,04	12,—		
143	Onuce letnie	„	5,86	6,30		
144	Onuce zimowe	„	7,71	8,30		
145	Koszula jedwabna kobiety	szt.	34,20	34,20		
146	Reformy jedwabne . .	„	27,—	27,—		
147	Reformy letnie dziane .	„	12,60	12,60		
148	Reformy zimowe dziane (szeregowca-kobiety) .	„	42,10	42,10		
149	Reformy zimowe dziane	„	54,50	54,50		
150	Pończochy letnie kobiety (stelon)	para	63,—	63,—		
151	Pończochy zimowe kobiety	„	16,33	17,80		
152	Pas do pończoch . . .	szt.	42,—	42,—		
153	Biustonosz	„	12,—	12,—		
154	Podpaska higieniczna .	„	0,65	0,65		
155	Koszulka gimnastyczna kobiety	„	10,—	11,30		
156	Spodenki gimnastyczne kobiety	„	15,—	16,30		
3. OBUWIE						
157	Trzewiki szeregowca . .	para	524,50	564,—		

1	2	3	4	5	6	7
158	Trzewiki przemysłowe na gumowych podeszwach	para	384,—	384,—		
159	Trzewiki ćwiczebne oficera	„	550,60	592,—		
160	Trzewiki wyjściowe oficera	„	476,20	512,—		
161	Trzewiki górskie	„	816,—	877,40		
162	Buty szeregowca	„	888,20	955,—		
163	Buty ćwiczebne oficera	„	1190,40	1280,—		
164	Buty ćwiczebne oficera-kobiety	„	1190,40	1280,—		
165	Półbuty oficera	„	410,10	441,—		
166	Półbuty letnie białe	„	332,—	357,—		
167	Półbuty oficera kobiety	„	400,—	400,—		
168	Pantofle gimnastyczne oficera (skórzane)	„	166,—	178,50		
169	Pantofle gimnastyczne bawełniane granatowe	„	27,43	29,60		
170	Pantofle gimnastyczne bawełniane białe	„	27,43	29,60		
171	Trampki	„	53 40	57,40		
172	Wykroje chromowe na buty generała	szt.	1255,50	1350,—		
173	Wykroje chromowe na sztyblety	„	539,40	580,—		
174	Wykroje chromowe na trzewiki wyjściowe oficera	„	483,60	520,—		
175	Wykroje białe na trzewiki ćwiczebne oficera	„	567,30	610,—		
176	Wykroje białe na buty ćwiczebne oficera	„	1209,—	1300,—		

1	2	3	4	5	6	7
177	Wykroje juchtowe na trzewiki szeregowca .	szt.	530,10	570,—		
178	Wykroje chromowe na półbuciki oficera kobiety	„	467,80	503,—		
4. OPORZĄDZENIE						
179	Hełm bojowy stalowy .	„	129,45	—	148,90	
180	Pas szeregowca	„	93,—	100,—		
181	Pas szeregowca (parciany)	„	25,—	27,—		
182	Pas marynarza	„	102,30	110,—		
183	Pas podoficera	„	111,60	120,—		
184	Pas podoficera Marynarki Wojennej	„	148,80	160,—		
185	Pas wyjściowy kadeta .	„	102,30	110,—		
186	Pas oficera	„	148,80	160,—		
187	Pas galowy oficera . .	„	62,20	—	71,50	
188	Klamra do pasa galowego oficera	„	15,85	—	18,20	
189	Pas oficera Marynarki Wojennej	„	148,80	160,—		
190	Pas galowy oficera Marynarki Wojennej	„	159,50	—	183,40	
191	Klamra do pasa galowego oficera Marynarki Wojennej	„	14,98	—	17,20	
192	Pas skórzany dla orkiestr	„	93,—	100,—		
193	Pasek do spodni (skórzany)	„	31,94	36,50		
194	Pasek do spodni (parciany)	„	13,80	15,—		
195	Tornister	„	139,—	—	159,90	

1	2	3	4	5	6	7
196	Troki do tornistra . . .	szt.	7,44	8,—		
197	Torba polowa oficera (skórzana)	„	372,—	400,—		
198	Torba polowa oficera Marynarki Wojennej	„	372,—	400,—		
199	Torba polowa podoficera (brezentowa)	„	186,—	199,—		
200	Teczka skórzana (dla służby finansowej) .	„	526,—	—	604,90	
201	Teczka skórzana (generała)	„	850	—	977,50	
202	Mapnik oficera	„	128,—	—	147,20	
203	Mapnik generała	„	1005,—	—	1155,60	
204	Walizka (fibrowa)	„	290,39	326,70		
205	Walizka skórzana (60 cm)	„	594,—	594,—		
206	Ostrogi oficera (niklowane)	para	52,43	—	60,30	
207	Ostrogi szeregowca (stalowe)	„	52,43	—	60,30	
208	Paski do ostróg (chromowe)	szt.	13,60	—	15,70	
209	Paski do ostróg (juchtowe)	„	13,60	—	15,70	
210	Worek impregnowany na wyposażenie (z wieszakiem)	kompl.	108,65	118,10		
211	Kłódka do worka	szt.	7,50	—	8,60	
212	Menażka	„	13,50	—	15,60	
213	Manierka	„	17,60	—	20,30	
214	Pokrowiec do manierki	„	12,—	13,10		
215	Wsuwki	„	1,28	1,40		

8	9	10	11	12	13	14	15	16

1	2	3	4	5	6	7
5. POŚCIEL						
216	Koc szary	szt.	123,70	133,—		
217	Koc granatowy	„	662,20	712,—		
218	Prześcieradło	„	37,50	41,—		
219	Poszewka na podglówek	„	11,—	12,20		
220	Wsypa na podglówek	„	9,50	10,30		
221	Siennik	„	48,83	52,50		
222	Materac trzyczęściowy z podglówkiem	„	369,—	410 —		
223	Podkład pod materac szpitalny	„	92,79	—	106,71	
224	Poduszka (z pierza)	„	449,67	488,80		
225	Poszewka na poduszkę	„	21,50	23,50		
226	Worek na pościel	„	85,—	93,—		
227	Paski do worka na pościel	„	74,38	85,—		
6. WYPOSAŻENIE SPECJALNE I INNE						
228	Beret granatowy	szt.	38,—	—	43,70	
229	Bluza płócienna biała	„	41,—	45,—		
230	Bluza robocza brezentowa khaki	„	94,—	102,20		
231	Bluza azbestowa 700 mm	„	89,69	94,40		
232	Bluza azbestowa 770 mm	„	103,61	109,10		
233	Bluza azbestowa 840 mm	„	103,61	109,10		
234	Bluza szpitalna bawełniana	„	60,75	65,50		
235	Buty gumowe	para	146,88	153,—		
236	Buty gumowe do bioder	„	129,60	135,—		

8

9

10

11

12

13

14

15

16

1	2	3	4	5	6	7
237	Buty filcowe	para	562,—	610,90		
238	Buty filcowe na drewnianych podeszwach (niedźwiadki)	„	142,05	152,70		
239	Buty futrzane z zamkiem	„	1389,71	1494,40		
240	Buty futrzane z kaloszami	„	1389,71	1494,40		
241	Czapka chirurga	szt.	5,50	6,—		
242	Czapeczka zimowa	„	7,—	8,—		
243	Czepek kucharza	„	6,50	7,45		
244	Czepek lniany biały	„	5,50	6,—		
245	Czepek noworodka	„	3,50	3,80		
246	Czepek pielęgniarce	„	7,50	8,20		
247	Czepek płócienny biały	„	3,50	3,80		
248	Czepek płócienny granatowy	„	7,50	8,20		
249	Cerata na stół	m ²	47,50	49,20		
250	Ceratka mała	szt.	12,—	13,—		
251	Chusteczka dziecięca do nosa	„	3,61	4,—		
252	Dłonice skórzane, jucht	„	29,10	32,30		
253	Fartuch dwustronnie gumowany	„	12,48	—	14,40	
254	Fartuszek dziecięcy	„	10,—	11,—		
255	Fartuszek płócienny biały	„	25,—	28,—		
256	Fartuch dla matki karmiącej	„	30,50	33,20		
257	Fartuch frontowy brezentowy	„	41,60	—	47,84	

8	9	10	11	12	13	14	15	16

1	2	3	4	5	6	7
258	Fartuch frontowy drelichowy	szt.	37,—	—	42,55	
259	Fartuch frontowy płócienny biały (damski)	„	25,—	28,—		
260	Fartuch frontowy płócienny (męski) . . .	„	21,50	24,—		
261	Fartuch frontowy skórzany	„	271,82	302,—		
262	Fartuch gumowy gruby	„	12,48	—	14,40	
263	Fartuch gumowy gruby biały	„	12,48	—	14,40	
264	Fartuch azbestowy 800 mm	„	35,57	37,40		
265	Fartuch azbestowy 1000 mm	„	42,68	44,90		
266	Fartuch azbestowy 1200 mm	„	49,48	52,10		
267	Fartuch kwasoodporny	„	89,70	94,40		
268	Fartuch lekarza . . .	„	70,—	76,10		
269	Fartuch operacyjny . .	„	63,50	69,—		
270	Fartuch płócienny szary zapinany na plecach .	„	72,—	78,—		
271	Furażerka drelichowa granatowa	„	10,—	11,45		
272	Furażerka płócienna biała	„	10,—	11,45		
273	Gwizdek bosmana . . .	„	41,87	—	43,20	
274	Gwizdek oficera . . .	„	47,15	—	54,20	
275	Getry azbestowe . . .	para	66,49	73,90		
276	Hełm czółgisty letni . .	szt.	62,05	67,50		
277	Hełm czółgisty zimowy .	„	62,05	67,0		
278	Hełm lotniczy letni . .	„	210,—	—	241,50	

8	9	10	11	12	13	14	15	16

1	2	3	4	5	6	7
279	Helm lotniczy zimowy (futrzaný)	szt.	262,30	—	301,70	
280	Helm szoferski letni	„	62,50	—	71,86	
281	Helm szoferski zimowy	„	131,50	—	151,20	
282	Helmofon letni	„	570,—	—	655,50	
283	Helmofon zimowy	„	630,—	—	724,50	
284	Kaftan bezpieczeństwa	„	79,50	86,40	—	
285	Kaftanik flanelowy	„	19,11	20,80	—	
286	Kaftanik flanelowy noworodka	„	18,93	20,60	—	
287	Kaloszë gumowe	para	32,40	33,80	—	
288	Kaloszë gumowe (do butów futrzanych)	„	32,40	33,80	—	
289	Kaloszë gumowe dielektryczne	„	50,—	52,10	—	
290	Kapa na łózko	„	162,—	—	186,30	
291	Kapelusz cywilny	„	133,65	—	153,70	
292	Kapce ochronne	„	34,10	36,70	—	
293	Kaptur azbestowy	szt.	28,14	31,30	—	
294	Kaptur nieprzemakalny granatowy	„	14,—	—	16,10	
295	Koc szpitalny	„	662,20	712,—	—	
296	Kocyk flanelowy noworodka	„	27,62	30,—	—	
297	Kocyk wełniany	„	331,10	356,—	—	
298	Kółdra	„	487,35	529,80	—	
299	Kombinezon biały zimowy	„	149,50	162,50	—	
300	Kombinezon drelichowy dwuczęściowy	„	146,50	160,—	—	
301	Kombinezon ciepły z kapturem	„	199,—	216,30	—	

8	9	10	11	12	13	14	15	16

1	2	3	4	5	6	7
302	Kombinezon drelichowy khaki	szt.	151,50	162,—		
303	Kombinezon drelichowy granatowy	„	151,50	162,—		
304	Kombinezon lniany biały	„	149,50	162,50		
305	Kombinezon impregnowany granatowy	„	234,—	254,40		
306	Kombinezon kwasoodporny	„	253,23	266,—		
307	Kombinezon maskujący letni	„	207,—	225,—		
308	Koszula chirurgiczna	„	38,—	41,30		
309	Koszula cywilna z kołnierzykiem (popelínowa)	„	150,—	156,—		
310	Koszula lekarza	„	31,50	34,30		
311	Koszula nocna kobiety (popelínowa)	„	180,78	196,50		
312	Koszulka dziecięca	„	12,—	13,—		
313	Koszulka dziecięca nocna	„	16,—	17,40		
314	Koszulka batystowa noworodka	„	12,27	13,40		
315	Kominiarka dziana (wełniana)	„	22,—	23,90		
316	Kominiarka dziana (bawełniana)	„	17,30	19,80		
317	Kominiarka impregnowana	„	29,29	31,80		
318	Kożuch długi	„	1978,50	2235,70		
319	Kożuszek krótki (kryty)	„	1766,74	1996,20		
320	Krawat cywilny	„	54,—	58,70		
321	Kurtka bawełniana na futrzanej podszewce	„	560,62	644,—		

1	2	3	4	5	6	7
322	Kurtka impregnowana przeciwogniowa	szt.	460,—	484,20		
323	Kurtka igielitowa	„	410,—	431,60		
324	Kurtka nieprzemakalna granatowa	„	149,41	—	171,80	
325	Kurtka płócienna biała .	„	71,50	77,70	—	
326	Kurtka przeciwnaftowa.	„	507,—	—	583,—	
327	Kurtka skórzana na flanelowej podszewce . .	„	1500,—	1724,—		
328	Kurtka technika lotnicza z podpinką watowaną	„	695,48	799,40		
329	Kurtka skórzana na futrzanej podszewce . .	„	2000,—	2298,90		
330	Kurtka watowana granatowa	„	189,—	210,—		
331	Kurtka watowana khaki	„	189,—	210,—		
332	Majteczki letnie	„	17,50	19,—		
333	Majteczki zimowe	„	19,80	21,50		
334	Mapnik czterostronny celuloidowy (ASG) . .	„	388,77	—	447,10	
335	Materac leżakowy (jednoczęściowy) 125x60 cm	„	390,—	424,05		
336	Materacyk noworodka dla żłobków	„	328,—	356,60		
337	Materac dla izb porodowych 85x45 cm	„	77,—	83,70		
338	Myjka bawełniana	„	4,85	5,30		
339	Nabrzusznik (fartuch kowalski	„	85,15	89,60		
340	Narękawki operacyjne	para	18,—	—	20,70	
341	Nakolanniki skórzane (filc)	„	140,08	155,60		

8	9	10	11	12	13	14	15	16

1	2	3	4	5	6	7
342	Narękawnik płócienny gumowany	para	24,—	—	27,60	
343	Nałokietniki skórzane (filc)	„	32,68	36,30		
344	Nóż marynarza z linką	szt.	39,15	—	45,—	
345	Okulary białe z dużym zasięgiem widnokregu	„	123,50	—	142,—	
346	Okulary lotnicze z kompletem szkieł zapasowych	„	123,50	—	142,—	
347	Okulary ochronne białe	„	104,—	—	119,60	
348	Okulary ochronne kolorowe	„	104,—	—	119,60	
349	Okulary przeciwsłoneczne (lotnicze)	„	52,80	—	60,70	
350	Opaska płócienna biała (na głowę)	„	3,—	3,45		
351	Pantofle gimnastyczne bawełniane białe . .	para	26,88	28,—		
352	Pantofle gimnastyczne bawełniane granatowe	„	26,88	28,—		
353	Pantofle brezentowe na gumowej podeszwie (lotnicze)	„	30,69	—	35,30	
354	Pantofle filcowe . . .	„	34,10	36,70		
355	Pantofle szpitalne skórzane	„	120,—	129,—		
356	Paski do przywiązywania pieluch	szt.	1,20	1,30		
357	Pieluszka gazowa „Tetra“	„	11,50	12,50		
358	Pieluszka flanelowa . .	„	9,30	10,10		
359	Pelerynka flanelowa . .	„	78,52	85,40		
360	Płachta brezentowa na stół operacyjny . . .	„	692,87	—	796,80	

8	9	10	11	12	13	14	15	16

1	2	3	4	5	6	7
361	Płaszcz chirurga	szt.	70,—	76,10		
362	Płaszcz drelichowy granatowy	„	109,50	130,—		
363	Płaszcz lekarza	„	79,—	85,90		
364	Płaszcz nieprzemakalny okrętowy	„	193,67	—	222,70	
365	Płaszcz drelichowy khaki	„	109,50	130,—		
366	Płaszcz płócienny biały	„	72,50	78,80		
367	Płaszcz płócienny biały (damski)	„	68,50	74,50		
368	Płaszcz płócienny granatowy (damski)	„	61,—	67,—		
369	Płaszcz płócienny granatowy (męski)	„	64,50	70,—		
370	Płaszcz płócienny szary	„	75,—	81,50		
371	Płaszcz satynowy granatowy	„	144,50	157,10		
372	Płaszcz skórzany na futrzanej podpince	„	3185,—	3661,—		
373	Płaszcz skórzany na podszewce	„	2250,—	2586,—		
374	Płaszcz szpitalny	„	95,—	103,30		
375	Płaszcz szpitalny kobiety	„	95,—	103,30		
376	Podkład pod materacyk	„	51,03	—	58,68	
377	Płaszcz ochronny kadeta	„	103,—	116,—		
378	Podpinka pod hełm lub helmofon	„	6,—	6,50		
379	Podkład akuszeryjny	„	37,80	41,10		
380	Poduszczyk	„	459,67	499,70		
381	Pokrowiec na spiwor nietypowy	„	33,—	35,90		

8

9

10

11

12

13

14

15

16

1	2	3	4	5	6	7
382	Pokrowiec na spiwor dziecięcy	szt.	161,—	175,—		
383	Poszwa na koc (kołdrę)	„	94,50	105,—		
384	Poszwa na kocyk (dziecięcy)	„	55,—	60,—		
385	Poszewka na poduszeczkę	„	21,50	23,50		
386	Półbuty cywilne . . .	para	410,10	441,—		
387	Prześcieradło kąpielowe	szt.	114,80	124,70		
388	Prześcieradło flanelowe noworodka	„	32,75	35,60		
389	Prześcieradło płócienne noworodka	„	23,89	26,—		
390	Prześcieradło operacyjne	„	50,—	55,—		
391	Prześcieradło na łóżko szpitalne	„	50,—	55,—		
392	Prześcieradło fryzjerskie	„	13,50	15,—		
393	Pumpy flanelowe . . .	„	36,—	39,10		
394	Rajtuzy dziane	„	25,—	27,20		
395	Rękawice azbestowe (dwupalcowe)	para	18,56	20,60		
396	Rękawice azbestowe (pięciopalcowe)	„	27,53	30,60		
397	Rękawice bawełniane dwupalcowe na futrzanej podszewce	„	69,80	75,—		
398	Rękawice brezentowe dwupalcowe (watowane)	„	41,85	45,—		
399	Rękawice brezentowe dwupalcowe wzmocnione skórą	„	58,60	63,—		
400	Rękawice brezentowe dwupalcowe na flanelowej podszewce wzmocnione skórą z mankietami	„	108,68	124'10		

8	9	10	11	12	13	14	15	16

1	2	3	4	5	6	7
382	Pokrowiec na spiwor dziecięcy	szt.	161,—	175,—		
383	Poszwa na koc (koldrę)	„	94,50	105,—		
384	Poszwa na kocyk (dzie- cięcy)	„	55,—	60,—		
385	Poszewka na poduszczkę	„	21,50	23,50		
386	Półbuty cywilne . . .	para	410,10	441,—		
387	Prześcieradło kąpielowe	szt.	114,80	124,70		
388	Prześcieradło flanelowe noworodka	„	32,75	35,60		
389	Prześcieradło płócienne noworodka	„	23,89	26,—		
390	Prześcieradło operacyjne	„	50,—	55,—		
391	Prześcieradło na łóżko szpitalne	„	50,—	55,—		
392	Prześcieradło fryzjerskie	„	13,50	15,—		
393	Pumpy flanelowe . . .	„	36,—	39,10		
394	Rajtuzy dziane	„	25,—	27,20		
395	Rękawice azbestowe (dwupalcowe)	para	18,56	20,60		
396	Rękawice azbestowe (pię- ciopalcowe)	„	27,53	30,60		
397	Rękawice bawełniane dwupalcowe na futrza- nej podszewce	„	69,80	75,—		
398	Rękawice brezentowe dwupalcowe (watowa- ne)	„	41,85	45,—		
399	Rękawice brezentowe dwupalcowe wzmoc- nione skórą	„	58,60	63,—		
400	Rękawice brezentowe dwupalcowe na flanel- owej podszewce wz- mocnione skórą z man- kietami	„	108,68	124'10		

1	2	3	4	5	6	7
401	Rękawice dielektryczne	para	18,24	—	21,—	
402	Rękawiczki dziecięce . . .	„	8,—	8,70		
403	Rękawice gumowe cienkie	„	9,68	—	11,10	
404	Rękawice gumowe grube	„	29,14	—	33,50	
405	Rękawice przeciwnaftowe (letnie)	„	16,50	—	19,—	
406	Rękawice przeciwnaftowe (zimowe)	„	25,30	—	29,10	
407	Rękawice skórkowe trzypalcowe na futrzanej podszewce	„	157,50	180,—		
408	Rękawice skórkowe trzypalcowe na futrzanej podszewce z mankietami	„	218,75	250,—		
409	Rękawiczki skórkowe bez podszewki	„	98,—	112,—		
410	Rękawiczki skórkowe pięciopalcowe na wełnianej podszewce	„	109,38	125,—		
411	Rękawice skórzane dwupalcowe z mankietami	„	61,89	—	71,17	
412	Rękawiczki skórkowe pięciopalcowe na futrzanej podszewce	„	218,75	250,—	—	
413	Rękawice watowane jednopalcowe	para	37,20	40,40		
414	Serweta stołowa	szt.	67,50	73,80		
415	Serweta operacyjna duża	„	67,50	73,80		
416	Serweta operacyjna mała	„	33,12	36,—		
417	Serwetka na stolik nocny	„	6,50	7,10		
418	Skarpety bawełniane (szpitalne)	para	5,70	6,20		

8	9	10	11	12	13	14	15	16

1	2	3	4	5	6	7
419	Skarpety wełniane grube	para	31,47	34,20		
420	Skarpetki dziecięce krótkie	„	4,—	4,40		
421	Spodnie bawełniane na futrzanej podszewce .	szt.	407,72	443,20		
422	Spodnie przeciwogniowe (azbestowe)	„	74,23	78,10		
423	Spodnie lekarza	„	72,—	78,30		
424	Spodnie nieprzemakalne granatowe	„	118,03	—	135,70	
425	Spodnie przeciwnaftowe	„	338,—	—	389,—	
426	Spodnie płócienne białe	„	37,—	41,—		
427	Spodnie robocze brezentowe khaki	„	80,—	87,—		
428	Spodnie watowane granatowe	„	201,—	220,—		
429	Spodnie watowane khaki	„	201,—	220,—		
430	Spodnie skórzane na flanelowej podszewce . .	„	1192,—	1370,10		
431	Spodnie futrzane lotnicze	„	1320,—	1517,30		
432	Spodnie narciarskie khaki	„	263,—	290,—		
433	Spinacze brezentowe białe do spodni . . .	para	16,33	17,75		
434	Spodnie azbestowe . .	szt.	74,23	78,10		
435	Sukieneczka letnia . .	„	45,—	49,—		
436	Sukieneczka zimowa . .	„	80,—	86,—		
437	Spodnie szpitalne (bawełniane)	„	60,75	66,10		
438	Spódniczka drellichowa granatowa	„	60,—	65,20		

8	9	10	11	12	13	14	15	16

1	2	3	4	5	6	7
439	Spódniczka sukienna granatowa	szt.	80,—	87,—		
440	Sweter wełniany (granatowy bez rękawów)	„	71,50	77,70		
441	Sweterek wełniany . . .	„	40,—	43,50		
442	Szalik dziecięcy	„	30,—	32,60		
443	Scierka	„	5,—	6,—		
444	Ścierka lniana	„	9,—	10,—		
445	Śliniaczek	„	3,36	3,65		
446	Śpioszki	„	23,—	25,—		
447	Spiwor dziecięcy	„	238,—	258,70		
448	Śpiwor futrzany	„	3541,30	4070,50		
449	Śpiwor watawany	„	416,—	452,20		
450	Śpiwor wełniany nietypowy	„	66,—	71 80		
451	Teczka brezentowa do akt pomiarowych . . .	„	229,61	262,20		
452	Teczka skórzana do akt pomiarowych	„	628,—	721,90		
453	Teczka lotnicza	„	465,49	531,60		
454	Torba kąpielowa	„	81,38	93,—		
455	Torba nawigatcra (brezentowa)	„	186,—	212,4)		
456	Torba nawigatora (skórzana)	„	389,—	444,20		
457	Trepy brezentowe na drewnianej podeszwie	para	52,98	57,—		
458	Trepy skórzane na drewnianej podeszwie . .	„	58,67	63,10		
459	Trzewiki drewniaki (brezentowe)	„	73,—	78,50		
460	Trzewilki drewniaki (skórzane)	„	225,—	242,—		

8	9	10	11	12	13	14	15	16

1	2	3	4	5	6	7
461	Trzewiki filcowe (papatcie)	para	34,10	36,70		
462	Ubranie kwasoodporne	szt.	464,95	489,40		
463	Ubranie robocze drelichowe granatowe dwuczęściowe	„	146,50	160,—		
464	Ubranko letnie	„	59,70	64,90		
465	Ubranko zimowe	„	97,30	105,80		
466	Ubranko-pajacyk	„	12,—	13,—		
467	Worek impregnowany na wyposażenie marynarza	„	108,65	118,10		
468	Worek na odzież zakaźną	„	15,—	16,30		
469	Woreczek na bieliznę	„	12,—	13,10		
470	Wsyпка na poduszkę	„	106,50	116,—		
7. MATERIAŁY WYTWÓRCZE I PÓLFA-BRYKATY						
471	Sukno płaszczowe („drap“ khaki)	m	725,40	780,—		
472	Sukno płaszczowe („drap“ granatowe)	„	725,40	780,—		
473	Sukno płaszczowe (oficerskie khaki 80%)	„	278,10	299,—		
474	Sukno płaszczowe (oficerskie khaki 100 %)	„	465,—	500,—		
475	Sukno płaszczowe (oficerskie granatowe)	„	465,—	500,—		
476	Sukno płaszczowe (szeregowca khaki)	„	237,10	255,—		
477	Sukno płaszczowe (szeregowca granatowe)	„	269,70	290,—		
478	Sukno mundurowe (oficerskie granatowe)	„	390,60	420,—		

1	2	3	4	5	6	7
479	Sukno mundurowe (szeregowca granatowe)	m	204,60	220,—		
480	Sukno mundurowe (szeregowca khaki)	„	155,30	167,—		
481	Sukno mundurowe (granatowe dla stoczników)	„	204,60	220,—		
482	Sukno na otoki	„	326,40	351,—		
483	Sukno wyłogowe	„	326,40	351,—		
484	Gabardina gen. khaki	„	725,40	780,—		
485	Gabardina khaki 100%	„	669,60	720,—		
486	Gabardina khaki 100% „Adria“	„	646,40	695,—		
487	Gabardina khaki 60%	„	437,10	470,—		
488	Gabardina biała 100%	„	595,20	640,—		
489	Gabardina płaszczowa khaki	„	669,60	720,—		
490	Gabardina generalska granatowa	„	725,40	780,—		
491	Gabardina granatowa 100%	„	669,60	720,—		
492	Gabardina granatowa na spodnie galowe	„	651,—	700,—		
493	Diagonal granatowy 100%	„	725,40	780,—		
494	Diagonal khaki 100%	„	725,40	780,—		
495	Szewiot (khaki)	„	318,10	342,—		
496	Drelich (khaki)	„	17,30	18,60		
497	Drelich (granatowy)	„	16,93	18,20		
498	Tkanina bielona na umundurowanie letnie Marynarki Wojennej.	„	20,09	21,60		
499	Tkanina na koszule oficerskie khaki	„	28,55	30,70		

8	9	10	11	12	13	14	15	16

1	2	3	4	5	6	7
500	Tkanina na koszule oficerskie białe	m	42,80	46,—		
501	Tkanina wypustkowa	„	11,90	12,80		
502	Tkanina na onuce letnie	„	6,51	7,00		
503	Tkanina na onuce zimowe	„	8,56	9,20		
504	Tkanina wełniana na ubranie cywilne	„	660,—	710,—		
505	Tkanina wełniana na płaszcz cywilny	„	615,65	662,—		
506	Tkanina bawełniana pościelowa	„	22,51	24,20		
507	Tkanina flanelowa khaki	„	11,35	12,20		
508	Tkanina flagowa (wełniana)	„	207,40	223,—		
509	Tkanina bieliźniana	„	9,21	9,90		
510	Tkanina workowa	„	7,86	8,45		
511	Tkanina jutowa siennikowa	„	4,28	4,60		
512	Tkanina pakulana siennikowa	„	10,51	11,30		
513	Podszewka półjedwabna khaki szer. 140 cm	„	34,78	37,40		
514	Podszewka półjedwabna granatowa szer. 140 cm	„	34,78	37,40		
515	Podszewka półjedwabna biała szer. 140 cm	„	34,78	37,40		
516	Podszewka do ubrań cywilnych szer. 140 cm	„	34,78	37,40		
517	Podszewka bawełniana khaki szer. 80 cm	„	12,09	13,—		
518	Podszewka bawełniana granatowa szer. 80 cm	„	12,09	13,—		
519	Podszewka bawełniana biała szer. 80 cm	„	12,09	13,—		

8	9	10	11	12	13	14	15	16

1	2	3	4	5	6	7
520	Płótno sztywne mundurowe	m	10,04	10,80		
521	Płótno sztywne mundurowe białe	„	10,04	10,80		
522	Płótno sztywne mundurowe (bielone do kurtek białych)	„	10,04	10,80		
523	Płótno lniane szare	„	20,60	22,15		
524	Płótno flagowe białe	„	11,30	12,15		
525	Płótno flagowe czerwone	„	11,30	12,15		
526	Płótno flagowe żółte	„	11,30	12,15		
527	Włosianka szer. 45 cm	„	47,52	51,10		
8. WYPOSAŻENIE OBOZOWE						
528	Namiot obozowy 6 osobowy nietypowy	szt.	—	—	2000,—	
529	Namiot obozowy 8 osobowy nietypowy	„	—	—	2200,—	
530	Namiot obozowy 12-osobowy nietypowy	„	—	—	3200,—	
531	Namiot obozowy 16-osobowy nietypowy	„	—	—	3800,—	
532	Namiot obozowy 24-osobowy nietypowy	„	—	—	5800,—	
533	Namiot obozowy 48-osobowy nietypowy	„	—	—	12 000,—	
534	Namiot typu radzieckiego 12-osobowy	„	—	—	3200,—	
535	Namiot typu radzieckiego 24 osobowy	„	—	—	5800,—	
536	Namiot 2-osobowy typowy	„	—	—	1200,—	
537	Namiot 24-osobowy typowy	„	5049,92	—	5807,40	

1	2	3	4	5	6	7
538	Namiet sanitarny 12-osobowy nietypowy . . .	szt.	—	—	8500,—	
539	Namiet sanitarny 24-osobowy nietypowy . . .	„	—	—	15 400,—	
540	Namiet sanitarny 48-osobowy nietypowy . . .	„	—	—	24 000,—	
541	Namiet sanitarny UST .	„	8539,—	—	9819,90	
542	Ocieplacz do namiotu UST	„	2085,94	—	2398,80	
543	Namiet sanitarny USB-41	kompl.	15 451,50	—	17 769,20	
544	Ocieplacz do namiotu USB	„	3985,46	—	4583,30	
545	Namiet sanitarny AR z podpinką	„	12 187,30	—	14 015,40	
546	Namiet łączności WŁ-1 .	„	14 886,34	—	17 119,30	
547	Namiet łączności WŁ-3 .	„	5754,44	—	6617,60	
548	Namiet kablerski . . .	„	1696,—	—	1950,40	
549	Namiet warsztatowy topograficzny 2-osobowy	„	1146,66	—	1318,70	
550	Namiet samochodowy NW II	„	13 021,82	—	14 975,10	
9. GODŁA, DYSTYNCJE I OZNAKI						
551	Emblemat haftowany Marynarki Wojennej .	szt.	28,40	—	32,70	
552	Galon srebrny 6 mm . .	m	8,53	—	9,80	
553	Galon złoty 5 mm . .	„	8,53	—	9,80	
554	Gwiazdki haftowane srebrne „	szt.	1,87	1,95	—	
555	Gwiazdki haftowane złote małe	„	1,87	1,95	—	
556	Gwiazdki haftowane złote duże	„	2,02	2,10	—	

1	2	3	4	5	6	7
557	Gwiazdki metalowe mosiężne pokryte nowym srebrem	1000 szt.	875,—	988,70		
558	Gwiazdki metalowe mosiężne	„	306,25	346,10		
559	Gwiazdki metalowe złote	„	308,25	348,30		
560	Orzełek metalowy oksydowany	szt.	1,75	2,—		
561	Orzełek metalowy mato-wo-srebrny Marynarki Wojennej	„	1,75	2,—		
562	Orzełek haftowany mato-wo-srebrny Marynarki Wojennej	„	16,70	—	19,20	
563	Oznaki podchorążego „SO“	1000 szt.	1050,—	1186,40		
564	Oznaki podchorążego „SOR“	„	1050,—	1186,40		
565	Oznaki podchorążego Marynarki Wojennej „SO“	„	1050,—	1186,40		
566	Oznaki podchorążego-liście dębowe z mieczkami	„	612,50	692,10		
567	Oznaki słuchaczy WAT	„	2187,50	2471,70		
568	Oznaki broni i służb	„	2000,—	2259,80		
569	Oznaki specjalności marynarzy haftowane ciemno-karminowe	szt.	22,10	—	25,40	
570	Oznaki specjalności podoficera nadterminowego haftowane nićmi złotymi	„	25,15	—	28,40	
571	Oznaki haftowane piechoty morskiej	„	20,15	—	22,80	
572	Oznaka sierżanta na czapkę	1000 szt.	743,75	840,40	—	

8	9	10	11	12	13	14	15	16

1	2	3	4	5	6	7
573	Oznaka starszego sierżanta na czapkę	1000 szt.	1487,50	1680,70		
574	Oznaka metalowa złota bosmana na czapkę	„	700,—	790,90	—	
575	Oznaka metalowa złota starszego bosmana na czapkę	„	1356,25	1532,40	—	
576	Paski metalowe (30×4 mm) dla starszego szeregowca, kaprala i plutonowego	„	700,—	790,90		
577	Paski metalowe białe do kurtki oficera starszego	„	1443,75	1631,30		
578	Paski metalowe białe do płaszcza oficera starszego	„	1545,75	1746,54		
579	Paski metalowe do furazerki gabardinowej oficera starszego	„	787,50	889,80		
580	Paski złote do płaszcza oficera Marynarki Wojennej	„	1545,75	1746,50		
581	Paski metalowe złote do kurtki oficera starszego Marynarki Wojennej	„	1443,75	1631,30		
582	Patki do kurtki podchorążego	szt.	5,—	—	5,75	
583	Patki do kurtki gabardinowej galowej oficera	„	65,—	—	74,75	
584	Pięcioboki	„	4,20	—	4,80	
585	Sznurek jedwabny krecony ϕ 3 mm czarny	m	0,45	—	0,50	
586	Sznurek jedwabny krecony ϕ 3 mm błękitny	„	0,45	—	0,50	
587	Sznurek jedwabny krecony ϕ 3 mm chabrowy	„	0,45	—	0,50	

1	2	3	4	5	6	7
588	Sznurek jedwabny kręcony ϕ 3 mm biały .	m	0,45	—	0,50	
589	Sznurek jedwabny kręcony ϕ 3 mm żółty .	„	0,45	—	0,50	
590	Sznurek jedwabny kręcony biało-czerwony .	„	0,45	—	0,50	
591	Sznurek jedwabny kręcony matowo-srebrny ϕ 3 mm	„	0,45	—	0,50	
592	Sznurek pleciony złoty ϕ 3 mm	„	16,50	—	19,—	
593	Taśma koloru złotego szer. 3 mm	„	0,74	—	0,85	
594	Taśma koloru złotego szer. 12 mm	„	1,40	—	1,60	
595	Taśma koloru złotego szer. 30 mm	„	3,51	—	4,05	
596	Taśma koloru srebrnego szer. 8 mm	„	0,74	—	0,85	
597	Taśma koloru srebrnego szer. 9 mm z biegnącymi po obu krajach żyłkami koloru czerwonego szer. 1 mm .	„	0,78	—	0,90	
598	Taśma koloru srebrnego szer. 9 mm z biegnącymi po obu krajach żyłkami koloru chabrowego szer. 1 mm .	„	0,78	—	0,90	
599	Taśma koloru matowo-srebrnego 12 mm z biegnącą przez środek żyłką chabrową szer. 2 mm	„	1,40	—	1,60	
600	Taśma koloru matowo-srebrnego szer. 16 mm	„	1,40	—	1,60	
601	Taśma koloru matowo-srebrnego szer. 16 mm z biegnącą przez środek żyłką czerwoną szer. 2 mm	„	1,40	—	1,60	

8	9	10	11	12	13	14	15	16

1	2	3	4	5	6	7
	10. MASZYNY BIUROWE					
602	Arytmometr ręczny czterodziałaniowy	szt.	2550,—	11 500,—		
603	Arytmometr elektr. czterodziałaniowy pełny automat	„	13 500,—	22 000,—		
604	Arytmometr elektr. czterodziałaniowy półautomat	„	8250,—	19 000,—		
605	Maszyna do pisania z wałkiem 62 cm	„	4150,—	12 000,—		
606	Maszyna do pisania z wałkiem 45 cm	„	3300,—	9000,—		
607	Maszyna do pisania z wałkiem 32	„	2550,—	7000,—		
608	Maszyna do pisania z wałkiem 24 cm	„	2100,—	5500,—		
609	Maszyna do niszczenia papieru	„	4250,—	—	4888,—	
610	Powielacz ręczny na matryce białkowe	„	2860,—	6500,—		
611	Powielacz elektryczny na matryce białkowe	„	5250,50	9000,—		
612	Powielacz ręczny spirytusowy	„	3000,—	5500,—		
613	Powielacz elektryczny spirytusowy	„	66 000,—	—	75 900,—	
614	Sumator dwudziałaniowy ręczny	„	2850,—	10 500,—		
615	Sumator dwudziałaniowy elektryczny	„	4500,—	13 500,—		
	11. INSTRUMENTY MUZyczne *					
616	Barytony	„	2244,—	2640,—		
617	Basy	„	4616,—	5430,—		

1	2	3	4	5	6	7
618	Bębny duże nr 8 z paskami	szt.	1404,—	1651,—		
619	Bębny małe	„	827,—	973,—		
620	Flet mały (Picolo) . . .	„	2040,—	2400,—		
621	Flet duży z futerałem .	„	3502,—	4120,—		
622	Fagoty	„	6290,—	7400,—		
623	Klarnety „Es“ z futerałem	„	2217,—	2608,—		
624	Klarnety „B“	„	2380,—	2800,—		
625	Karnety „O“	„	1122,—	1320,—		
626	Oboje	„	5644,—	6640,—		
627	Puzony	„	952,—	1120,—		
628	Rogi „E“ — leśne . . .	„	2176,—	2560,—		
629	Sygnalówki	„	232,—	273,—		
630	Tenory	„	1972,—	2320,—		
631	Trąby „B“	„	905,—	1064,—		
632	Trąby „Es“	„	987,—	1160,—		
633	Talerze (czynele) . . .	para	342,—	402,—		
634	Torby marszówki . . .	szt.	38,76	45,60		
635	Werble kompanijne . .	„	1049,—	1234,—		
	12. MATERIAŁY PIŚMIENNE I KANCELARYJNE					
636	Atrament biurowy . . .	1	5,41	6,15		
637	Bibuła atramentowa . .	pacz.	4,40	5,—		
638	Blokj z makulatury . .	kg	3,96	4,50		
639	Brulion w kratkę á 100 kart	szt.	3,52	4,—		
640	Datownik gumowy . . .	„	21,65	24,60		

8	9	10	11	12	13	14	15	16

1	2	3	4	5	6	7
641	Dziurkacz biurowy . . .	szt.	16,72	19,—		
642	Gumka ołówkowa . . .	„	0,48	0,54		
643	Gumka kreślarska . . .	„	1,90	2,16		
644	Gumka maszynowa . . .	„	1,—	1,14		
645	Ekierki celuloidowe 45°	„	3,52	4,—		
646	Farba do powielaczy . .	kg	10,82	12,30		
647	Igła do szycia akt . . .	szt.	0,70	0,80		
648	Koperty biurowe . . .	„	0,04	0,05		
649	Kalka ołówkowa A-3 . .	ark.	0,27	0,30		
650	Kalka maszynowa A-3 . .	„	0,32	0,36		
651	Kalka kreślarska szer. 162 cm	1 mb	5,50	6,25		
652	Kalka hektograficzna A-3	ark.	2,11	2,40		
653	Kartony	kg	3,52	4,—		
654	Kalendarz biurowy . . .	szt.	3,52	4,—		
655	Klej roślinny	ścik 125 g	2,11	2,40		
656	Korektina	but.	1,10	1,25		
657	Lak	laska	1,07	1,20		
658	Linia drewniana 50 cm	szt.	1,50	1,70		
659	Liczydło	„	39,82	45,25		
660	Linia celuloidowa . . .	„	10,56	12,—		
661	Matryce białkowe do po- wielaczy	„	2,02	2,30		
662	Nożyce biurowe	„	28,—	—	32,20	
663	Nici lniane 500 m . . .	szp.	10,79	12,35		
664	Obsadki	szt.	0,44	0,50		
665	Ołówki grafitowe zwy- kle	„	0,62	0,70		
666	Ołówki kolorowe	„	0,44	0,50		

1	2	3	4	5	6	7
667	Ołówki kopiowe	szt.	0,62	0,70		
668	Papier piśmienny kl. III	kg	10,—	11,36		
669	Papier piśmienny kl. V	„	6,60	7,50		
670	Papier piśmienny kl. VII	„	4,58	5,20		
671	Papier piśmienny pelur	„	7,39	8,40		
672	Papier powielaczowy kl. VII	„	3,47	3,95		
673	Papier pakowy	„	2,86	3,25		
674	Papier kredowy	„	23,50	26,70		
675	Przebitka drzewna . . .	„	7,04	8,—		
676	Pędzel do czyszczenia maszyn	szt.	3,20	—	3,68	
677	Pióra redis	„	0,35	0,40		
678	Piórka do tuszu	„	0,19	0,22		
679	Plastelina	kg	18,—	21,—		
680	Pluskiewki	100 szt.	1,41	1,60		
681	Poduszkę do stempli . .	szt.	2,42	2,75		
682	Przykładnica	„	8,80	10,—		
683	Plombownica	„	89,98	—	103,50	
684	Plomby pełne aluminiowe	kg	35,53	—	40,90	
685	Podstawka z kałamarzem (pojedyncze)	szt.	11,66	13,25		
686	Rysownica (71x50) . . .	„	33,—	37,—		
687	Segregator	„	13,86	15,75		
688	Skrzynka drewniana do kartotek	„	99,44	113,—		
689	Stalówka zwykła	„	0,13	0,15		
690	Skoroszyty	„	1,41	1,60		
691	Spinacze druciane 3 cm	pad.	1,13	1,15		

1	2	3	4	5	6	7
692	Szczotka do czyszczenia maszyn	szt.	2,30	—	2,70	
693	Spirytus (denaturat) . .	litr	—	15,—		
694	Skrzynka do tajnej korespondencji	szt.	126,50	—	145,50	
695	Suszka	„	6,34	7,20		
696	Taśma maszynowa	„	8,58	9,75		
697	Teczka z klapami	„	1,32	1,50		
698	Temperówki tekturowe	„	0,62	0,70		
699	Tusz kreślarski	but. 10 cm ³	2,82	3,20		
700	Tusz do stempli	but.	3,30	3,75		
701	Tektura	kg	2,51	2,85		
702	Torba skórzana do tajnej korespondencji . .	szt.	667,35	717,60		
703	Worek pakulany do wyomoszenia akt	„	64,80	69,30		
704	Zszywacz metalowy . . .	„	66,—	75,—		
705	Żyłki biurowe	„	0,18	0,20		
13. NARZĘDZIA I MATERIAŁY KRAWIECKIE						
706	Maszyna krawiecka nożna	szt.	2890,31	—	3323,90	
707	Maszyna krawiecka o napędzie elektrycznym	„	5599,44	—	6439,40	
708	Igła do maszyny krawieckiej	„	0,71	—	0,82	
709	Igła ręczna	„	0,04	—	0,05	
710	Linia krawiecka drewniana	„	6,50	—	7,50	
711	Miara centymetrowa ceratowa krawiecka . .	„	0,90	—	1,10	

1	2	3	4	5	6	7
712	Naparstek krawiecki . . .	szt.	0,45	—	0,60	
713	Nożyce krawieckie duże	„	41,59	—	48,90	
714	Nożyce krawieckie małe	„	35,—	—	41,20	
715	Żelazko krawieckie elektryczne	„	110,42	—	129,90	
716	Żelazko bieliźniane elektryczne	„	59,40	—	69,90	
717	Daszek do czapki	„	3,72	—	4,30	
718	Guzik do kałesonów (płócienny)	„	0,10	—	0,12	
719	Guzik do koszuli (płócienny)	„	0,09	—	0,11	
720	Kreda krawiecka	„	0,90	—	1,10	
721	Nici bawełniane białe nr 30 á 500 m	szp.	6,70	7,45		
722	Nici bawełniane białe nr 20/6 á 25 m	„	0,50	0,60		
723	Nici bawełniane czarne nr 20 á 500 m	„	6,62	7,40		
724	Nici bawełniane czarne nr 10 á 25 m	„	0,60	0,70		
725	Nici bawełniane khaki nr 20 á 500 m	„	6,62	7,40		
726	Nici bawełniane khaki nr 10 á 25 m	„	0,60	0,70		
727	Sprężyna do czapki . . .	kg	24,30	—	28,—	
14. NARZĘDZIA I MATERIAŁY SZEWSKIE.						
728	Maszyna łatkowa szewska	szt.	1751,01	—	2013,70	
729	Maszyna słupkowa szewska	„	2567,38	—	2052,50	
730	Deska dla cholewkarza	„	61,30		70,50	

8	9	10	11	12	13	14	15	16

1	2	3	4	5	6	7
731	Hak do kopyt	szt.	2,55		3,—	
732	Igła do maszyny łątkowej	„	0,70		0,80	
733	Igła do maszyny słupkowej	„	1,20		1,40	
734	Kopyta drewniane	para	20,—		23,—	
735	Kulis szewski podwójny	szt.	6,70		7,70	
736	Miara centymetrowa szewska	„	0,90		1,10	
737	Młotek szewski nr 3	„	30,—		34,50	
738	Nóż do otoków (rantowy)	„	4,29		5,—	
739	Nóż cholewkarski	„	1,19		1,40	
740	Nóż szewski prosty	„	0,57		0,66	
741	Obcęgi do gwoździ	„	12,21		14,10	
742	Oselka do ostrzenia noży	„	2,85		3,30	
743	Pilnik ślusarski płaski	„	8,88		10,20	
744	Pilnik ślusarski trójkątny nr 2	„	3,71		4,30	
745	Pociągiciel skórzany	„	28,80	31,—		
746	Przecinak	„	5,75		6,60	
747	Stojak szewski z wymienną stopką	„	161,50		185,70	
748	Szczypce uniwersalne szewskie	„	20,43		23,50	
749	Szydło krzywe	„	0,21		0,25	
750	Szydło proste	„	0,15		0,18	
751	Tarnik łyżkowy	„	19,80		22,80	
752	Tarnik prosty	„	5,61		6,50	
753	Trzonek do szpilarczyka z uchwytem	„	5,55		6,40	

1	2	3	4	5	6	7
754	Trzonek do szydła . . .	szt.	5,17		6,—	
755	Wkrętak (śrubokręt) . .	„	13,23		15,20	
756	Czernidło w proszku . .	kg	46,89		53,90	
757	Dekstryna	„	4,34		5,—	
758	Dratwa szewska nr 8/1 .	„	63,42	70,50		
759	Guma podeszwowa . .	„	18,06		20,80	
760	Gwoździe do ćwiekowa- nia i obcasów . . .	„	3,56		4,10	
761	Gwoździe ochronne . .	„	3,90		4,50	
762	Gwoździe do podkówek	„	1,47		1,70	
763	Gwoździe do żabek . .	„	2,61		3,—	
764	Kołki drewniane nr 5	„	6,47		7,50	
765	Nici maszynowe lniane nabłyszcz. czarne nr 25/3	szp.	5,09	5,70		
766	Nit do cholewki (zbijak)	szt.	0,06		0,07	
767	Papier maszklony nr 2 (600×600 mm)	ark.	0,57		0,66	
768	Podkówki	para	0,33		0,40	
769	Skóra juchtowa 2—3 mm	m ²	282,72	364,80		
770	Skóra podeszwowa kru- pon	kg	128,81	166,20		
771	Skóra podpodeszwowa .	„	115,79	149,40		
772	Smoła szewska	„	3,93		4,50	
773	Szczecina salowa szew- ska	szt.	0,22		0,26	
774	Sznurowadła bawełniane	para	0,74		0,85	
775	Nakłuwak (szpilarczyk)	szt.	0,24		0,28	
776	Wosk szewski	kg	11,07		12,80	
777	Żabki metalowe . . .	para	0,60		0,70	

1	2	3	4	5	6	7	
	15. PRZYBORY I ŚRODKI UTRZYMANIA HIGIENY						
778	Brzytwa	szt.	81,—			93,20	
779	Marmurek do ostrzenia brzytw	„	15,54			17,90	
780	Maszynka do strzyżenia włosów ręczna	„	85,50			98,30 -150,00	
781	Mydło gospodarcze	kg	14,24	16,—			
782	Mydło toaletowe	„	31,76	38,50			
783	Nożyczki do strzyżenia włosów	szt.	19,22			22,10	
784	Pas do ostrzenia brzytw	„	42,60			49,— 36,20	
785	Petelawon „M“	kg	7,50			8,60	
786	Pędzel do golenia	szt.	9,20			10,60	
787	Proszek do zębów	kg	23,10			26,60	
788	Prześcieradło 120x80 cm	szt.	13,50	15,—			
789	Serwetka 60x30 cm	„	4,—	4,50			
790	Soda krystaliczna	kg	1,70				
791	Szczoteczka do zębów	szt.	6,30			7,30	
	16. PRZYBORY I ŚRODKI KONSERWACYJNE						
792	Azotox	kg	2,54			3,00	
793	Mazak	szt.	1,11			1,30	
794	Naftalina	kg	1,80			2,10	
795	Odkurzacz elektryczny	szt.	1413,—			1625,—	
796	Oliwa do maszyn	kg	2,25			2,60	
797	Pasta do obuwia	„	47,80			55,—	
798	Poduszka do tuszu	szt.	46,25			53,20	

8	9	10	11	12	13	14	15	16

1	2	3	4	5	6	7
799	Rozpylacz do azotoksu	szt.	101,39		116,70	
800	Smar do obuwia	kg	48,13		55,30	
801	Stempel do cechowania	szt.	527,49		606,60	
802	Szczotka do obuwia . . .	"	3,95		4,50	
803	Szczotka do ubrania . . .	"	4,70		5,40	
804	Tusz do cechowania . . .	kg	13,14		15,10	
17. WYPOSAŻENIE PRALNI I ŁAŻNI ORAZ MAGAZYNU						
805	Wózek magazynowy trzy kołowy	szt.	1534,—		1764,—	
806	Wózek magazynowy czte rokołowy	"	2189,—		2517,—	
807	Balia blaszana	"	121,80		140,—	
808	Kocioł do gotowania bie- lizny typ „Samowar“	"	3140,—		3611,—	
809	Magiel ręczny	"	679,83		781,80	
810	Maszyna pralnicza o po- jemności 12 kg	"	12 335,—		14 185,—	
811	Pas transmisyjny	kg	230,86		265,50	
812	Sznur do wieszania bie- lizny	"	22,08		25,40	
813	Tara do prania	szt.	27,41		31,50	
814	Wyżymączka ręczna	"	238,—		273,70	
18. USŁUGI						
a) Fryzjerskie:						
815	Strzyżenie				3,20	
816	Strzyżenie na goło				1,50	
817	Golonie				2,—	

Dla m. st. W-wy
i Okręgu Morskiego
do podanych cen
doliczyć 15%.

8	9	10	11	12	13	14	15	16

1	2	3	4	5	6	7
818	Woda kolońska	szt.				0,30
819	Krem po goleniu	„				0,20
	b) Szewskie:					
820	Przybicie zelówek skó- rzanych					9,50
821	Przybicie zelówek gumo- wych					10,50
822	Przybicie fleków					3,20
823	Przybicie żabek pod czubki z wyrównaniem					2,15
824	Przybicie żabek pod ob- casy z wyrównaniem					2,15
825	Przybicie zelówek bez wyrównania					1,—

Dla m. st. Warszawy i Okręgu Morskiego
do podanych cen doliczyć 15%

L. p.	Nazwa przedmiotu	Jednos- tka miary	C e n a			U w a g i
			zakupu	detalicz- na	z kosztami administra- cyjnymi	
1	2	3	4	5	6	7
	19. PRZEDMIOTY ZA- OPATRZENIA TABO- ROWEGO					
1	Bańka 0,5 l	szt.	10,11	11,40	—	
2	Bańka kwadratowa 10 l	„	9,83	11,10	—	
3	Bat jezdnego	„	93,46	—	107,50	
4	Blacha stalowa	kg	1,20	1,40	—	
5	Bryczka dwukonna . . .	szt.	4500,—	—	5175,—	
6	Brzeszczot krzywica do piły ramowej 800x10 x0,6 mm	„	2,42	2,70	—	
7	Brzeszczot równica do piły ramowej 800x20 x0,6 mm	„	3,85	4,40	—	
8	Brzeszczot równica do piły ramowej 800x40 x0,8 mm	„	6,03	6,80	—	
9	Brzeźnik dwustronny .	„	48,50	54,80	—	
10	Chomąto (z kapicą) . .	„	1500,—	—	1725,—	
11	Cyrkiel do podków . .	„	55,28	62,50	—	
12	Cyrkiel warsztatowy pro- sty	„	66,30	74,90	—	
13	Czaprak	„	774,—	—	890,10	
14	Czapka na osłowoza ta- borowego	„	20,44	23,10	—	
15	Derka wełniana (niety- powa)	„	147,42	—	169,50	
16	Derka bawełniana . . .	„	78,66	—	90,50	
17	Deska do krojenia skóry 1500x300x40 mm . .	„	61,30	—	70,50	

1	2	3	4	5	6	7
18	Deska do krojenia skóry 500x250x40 mm	szt.	18,—	—	20,70	
19	Dłuto ciesielskie gniaz- dowe 6 mm	„	6,84	7,70		
20	Dłuto ciesielskie gniaz- dowe 14 mm	„	14,54	16,40		
21	Dłuto stolarskie płaskie 10 mm	„	2,57	2,90		
22	Dłuto stolarskie płaskie 25 mm	„	4,47	5,10		
23	Dłuto stolarskie żłobak 14 mm	„	4,85	5,50	—	
24	Dłuto stolarskie żłobak 25 mm	„	5,84	6,60	—	
25	Dwukółka telefoniczna .	„	1420,21	—	1633 20	
26	Dyszel wozu taborcwego	„	71,52	—	82,20	
27	Dzwono $\frac{1}{6}$ obwodu tylne	„	11,89	—	13,70	
28	Dzwono $\frac{1}{6}$ obwodu przednie	„	10,30	—	11,80	
29	Farba olejna khaki . .	kg	11,40	—	13,10	
30	Formiak spodka stoło- wego	szt.	54,28	—	81,42	
31	Gładzik kowalski płaski 1 kg	„	5,84	6,60	—	
32	Gładzik kowalski płaski 1,5 kg	„	7,37	8,30	—	
33	Grafit	kg	1,45	—	1,70	
34	Gwintownica kowalska	szt.	62,—	—	71,30	
35	Gwintownik ręczny W $\frac{3}{8}$ " (cyldryczny)	kompl.	27,93	31,60	—	
36	Gwintownik ręczny W $\frac{1}{2}$ " (cyldryczny)	„	31,08	35,10	—	
37	Gwintownik ręczny W $\frac{3}{8}$ " (cyldryczny)	„	38,49	43,50		

8	9	10	11	12	13	14	15	16

1	2	3	4	5	6	7
38	Gwintownik ręczny W 3/8" (stożkowy) . . .	szt.	8,40	9,50		
39	Gwintownik ręczny W 1/2" (stożkowy) . . .	"	10,40	11,80		
40	Gwintownik ręczny W 3/8" (stożkowy) . . .	"	12,83	14,50		
41	Gwintownik ręczny M 10x1	"	22,62	25,60		
42	Gwintownik ręczny M 12x1,5	"	31,08	35,10		
43	Gwintownik ręczny M 16x1,5	"	34,78	39,30		
44	Gwoździownica	"	269,80	304,80		
45	Hacel	"	0,12	0,14		
46	Igła rymarska 55 mm	"	0,70	0,80		
47	Igła rymarska 65 mm	"	0,70	0,80		
48	Igła rymarska 75 mm	"	0,70	0,80		
49	Imadło kowalskie zawia- sowe	"	133,95	151,40		
50	Kantar skórzany	"	86,27	—	99,20	
51	Kątownik drewniany 150x300 mm	"	61,15	—	70,30	
52	Kątownik stalowy ze stopą	"	90,36	102,10	—	
53	Klej kostny (stolarski)	kg	6,43	—	7,40	
54	Kleszcze do badania ko- pyt 350 mm	szt.	115,—	129,90	—	
55	Kleszcze kowalskie ot- warte 500 mm	"	20,12	22,70	—	
56	Kleszcze kowalskie pł- skie 300 mm	"	20,12	22,70	—	
57	Kleszcze kowalskie pł- skie 500 mm	"	20,12	22,70	—	

1	2	3	4	5	6	7
58	Kleszcze kowalskie wkleśle 500 mm	szt.	20,12	22,70	—	
59	Klucz do haceli 185 mm	„	25,94	29,30	—	
60	Klucz do hacli 265 mm	„	27,—	30,50	—	
61	Klucz nastawny podwójny 55 mm	„	46,36	52,40	—	
62	Klucz płaski dwustronny $\frac{1}{4}$ i $\frac{3}{16}$	„	9,45	10 80	—	
63	Klucz rozsuwalny główkowy 32 mm	„	94,90	107,20	—	
64	Kłonica nieobrobiona	„	5,55	—	6,40	
65	Kłódka z dwoma kluczami	„	12,73	—	14,60	
66	Koleśnica kołodziejska	„	909,84	1028,00	—	
67	Koło zapasowe ogumione	„	510,90	—	587,50	
68	Koło przednie wozu taborowego	„	749,55	—	862,—	
69	Koło tylne wozu taborowego	„	779,47	—	896,40	
70	Konik rymarski ławkowy	„	266,83	—	306,90	
71	Korba do świrdrów grzechotkowa	„	61,40	69,40	—	
72	Kowadło jedno- 35 kg	„	154,—	174,—	—	
73	Kowadło jedno- 55 kg	„	216,—	244,—	—	
74	Kuźnia polowa	„	316,82	358,—	—	
75	Latarnia wozowa	„	25,06	—	28 80	
76	Lejce skórzane z krzyżkami	para	381,30	—	438,50	
77	Lejek	szt.	9,88	—	11,40	
78	Linka do płachty na dwukółkę	„	6,99	—	8,00	

8	9	10	11	12	13	14	15	16

1	2	3	4	5	6	7
79	Linka do płachty na wóz	szt.	11,98	—	13,80	
80	Linka do siana	„	9,32	—	10,70	
81	Linka pomocnicza	„	4,66	—	5,40	
82	Łańcuszek munsztukowy	„	6,00	6,80	—	
83	Łańcuch naszelnikowy .	„	5,62	6,40	—	
84	Łańcuch stajenny	„	3,37	3,80	—	
85	Łopatka do węgla	„	5,55	6,30	—	
86	Miara składana drewniana 1 m	„	3,50	—	4,—	
87	Miara taśmowa stalowa 1 m	„	23,18	26,20	—	
88	Młotek kowalski poprzeczniak 4 kg	„	12,32	13,90	—	
89	Młotek kowalski podłużniak 5 kg	„	12,07	13,60	—	
90	Młotek kowalski poprzeczniak 5 kg	„	12,32	13,60	—	
91	Młotek kowalski wygładnik kulisty 1 kg	„	7,38	8,30	—	
92	Młotek podkowniak z trzonkiem	„	12,—	—	13,80	
93	Młotek ślusarski zwykły 0,7 kg	„	3,42	3,90	—	
94	Młotek ślusarski zwykły 1 kg	„	4,61	5,20	—	
95	Młotek ślusarski zwykły 1,5 kg	„	9,26	10,50	—	
96	Munsztuk wędzidłowy	„	45,—	—	51,80	
97	Naciągacz obręczy na koło	„	24,96	28,20	—	
98	Nagrzbietnik uprząży	„	54,90	—	63,—	
99	Nakaraczek uprząży	„	135,—	—	155,—	
100	Natylnik	„	465,—	497,55	—	

1	2	3	4	5	6	7
101	Napiersie uprząży tabo- rowej	szt.	700,—	—	805,—	
102	Napiersie uprząży arty- leryjskiej	„	600,—	—	690,—	
103	Narzynka okrągła W 1/2''	„	7,98	9,00	—	
104	Narzynka okrągła W 3/8''	„	7,22	8,20	—	
105	Narzynka okrągła W 5/8''	„	11,12	12,60	—	
106	Narzynka okrągła M 10x1	„	8,41	9,50	—	
107	Narzynka okrągła M 12x1,5	„	9,26	10,50	—	
108	Narzynka okrągła M 16x1,5	„	11,02	12,50	—	
109	Nastawka kowalska pół- okrągła 1,25 kg	„	52,14	58 90	—	
110	Nici lniane 1 ¹⁰ / ₄	kg	83,55	89,80	—	
111	Nici lniane 1 ¹⁰ / ₆	„	74,50	80,10	—	
112	Nici lniane 1 ¹⁰ / ₈	„	85,40	91,80	—	
113	Nici maszynowe lniane 2 ¹⁰ / ₃	„	77,22	83,—	—	
114	Nit kulisty zwykły 6x30 mm	„	2,20	—	2,50	
115	Nit kulisty zwykły 6x35 mm	„	2,12	2,40	—	
116	Nit kulisty zwykły 6x55 mm	„	1,92	2,20	—	
117	Nit do kół 6x65 mm . . .	„	1,69	1,90	—	
118	Nożyce krawieckie (ry- marskie)	szt.	47,05	53,20	—	
119	Nóż do kopyt	„	2,57	2 90	—	
120	Nóż rymarski prosty . . .	„	3,18	3,60	—	

1	2	3	4	5	6	7
121	Obcęgi do obeinamia rogu kopyt	szt.	68,80	—	79,10	
122	Obcęgi do podkowiaków	„	68,80	77,70	—	
123	Obcęgi 200 mm (do gwoździ)	„	12,21	13,80	—	
124	Obcinak do kopyt	„	38,—	—	43,70	
125	Obrocznik	„	37,20	40,—	—	
126	Ołówek ciesielski	„	0,40	—	0,50	
127	Oprawka do narzynek okrągłych \varnothing 30 mm	„	11,64	13,20	—	
128	Oprawka do narzynek okrągłych \varnothing 38 mm	„	20,90	23,60	—	
129	Oprawka do narzynek okrągłych \varnothing 45 mm	„	23,28	26,30	—	
130	Oprawka piłki do metali	„	14,82	—	17,—	
131	Orczyk wozu taborowego	„	29,65	—	34,10	
132	Oselka prostokątna z piaskowca 50x100x260 mm	„	6,60	—	7,60	
133	Ośnik prosty	„	23,75	26,80	—	
134	Oś tylna wozu taborowego	„	119,20	134,70	—	
135	Oś przednia wozu taborowego	„	117,83	133,10	—	
136	Owsiak	„	22,19	—	25,50	
137	Pas naszelnikowy	„	91,14	—	104,80	
138	Pas oporowy	„	210,—	—	241,50	
139	Pas wstrzymujący	„	92,—	—	105,80	
140	Pasta do skór	kg	26 66	—	30,70	
141	Pędzel trzonkowy w tulejce	szt.	11,10	—	12,80	
142	Pędzel płaski zwykły	„	8,15	—	9,40	

8	9	10	11	12	13	14	15	16

1	2	3	4	5	6	7
143	Pędzel kątowy	szt.	7,75	—	8,90	
144	Pierścień (rymarski) 40x6 mm	„	0,77	0,90	—	
145	Pierścień (rymarski) 45x7 mm	„	0,80	0,90	—	
146	Pierścień (rymarski) 50x7 mm	„	0,85	1,—	—	
147	Pilnik do pił trójkątny 160 mm półgładzik . .	„	2,00	2,30	—	
148	Pilnik ślusarski okrągły 400 mm zdzierak . .	„	7,98	9,00	—	
149	Pilnik ślusarski okrągły 355 mm półgładzik . .	„	6,22	7,—	—	
150	Pilnik ślusarski pół- okrągły 400 mm zdzie- rak	„	13,68	15,50	—	
151	Pilnik ślusarski pół- okrągły 355 mm zdzie- rak	„	10,69	12,10	—	
152	Pilnik ślusarski płaski 400 mm zdzierak i gładzik	„	7,36	8,30	—	
153	Pilnik ślusarski płaski 355 mm zdzierak . .	„	6,51	7,40	—	
154	Pilnik ślusarski płaski 315 mm półgładzik . .	„	5,27	6,—	—	
155	Piła grzbietnica 300 mm	„	14,44	16,30	—	
156	Piła ramowa z rozporą dzieloną	„	16,90	19,10	—	
157	Piłka do metali dwu- stronna	„	0,38	0,50	—	
158	Platforma na kołach ogumionych	„	8000,—	—	9200,—	
159	Płachta na dwukółkę . .	„	134,27	—	154,40	
160	Płachta na wóz	„	673,14	—	774,10	
161	Pniak pod kowadło . .	„	129,50	—	148,90	

8	9	10	11	12	13	14	15	16

1	2	3	4	5	6	7
162	Pobijak do obcinania do kopyt	szt.	8,—	—	9,20	
163	Podbrzusznik z ochroniaczem	„	85,—	—	97,80	
164	Podcinka kowalska prosta 1 kg	„	41,52	46,90	—	
165	Podkładka do nitów 6,3 x17x1,5 mm	kg.	1,65	—	1,90	
166	Podkładka do śrub M 10	„	5,94	6,70	—	
167	Podkładka do śrub M 12	„	5,40	6,10	—	
168	Podkowa letnia płytkowana	szt.	3,65	4,20	—	
169	Podkowa zimowa wierzchowa przednia	„	3,74	4,30	—	
170	Podkowa zimowa wierzchowa tylna	„	4,06	4,70	—	
171	Podkowa zimowa pociągowa przednia	„	2,41	2,80	—	
172	Podkowa zimowa pociągowa tylna	„	2,28	2,60	—	
173	Podkowiak	kg.	3,11	3,50	—	
174	Podkownica brezentowa	szt.	11,80	—	13,60	
175	Podpierśnik	„	151,80	162,40	—	
176	Podstawa do kucia koni	„	3,1—	—	35,70	
177	Pokrętka nastawna nr 3 do gwintowników	„	38,19	43,20	—	
178	Popręg	„	83,70	90,—	—	
179	Postronek długi (pociągowy)	„	50,—	—	57,50	
180	Postronek artyleryjski	„	90,—	—	103,50	
181	Potmik	„	180,—	—	207,—	
182	Powęż do derki	„	50,18	—	57,70	
183	Powód	„	35,—	—	40,30	

1	2	3	4	5	6	7
184	Przebijak kowalski kwadratowy 6 mm . . .	szt.	10,93	12,60	—	
185	Przebijak kowalski okrągły 8 mm	„	10,93	12,60	—	
186	Przebijak kowalski okrągły 10 mm	„	11,29	13,—	—	
187	Przebijak kowalski prostokątny 0,8 kg	„	11,21	12,90	—	
188	Przebijak ślusarski okrągły	„	55,61	64,—	—	
189	Przebijak ślusarski prostokątny	„	56,88	65,40	—	
190	Przecinak kowalski 1 kg	„	9,50	10,90	—	
191	Przecinak kowalski 1,5 kg	„	10,67	12,30	—	
192	Przecinak ślusarski 13x25x200 mm	„	5,75	6,60	—	
193	Punktak ślusarski 140 mm	„	13,13	15,10	—	
194	Punktak ślusarski 125 mm	„	13,13	15,10	—	
195	Puszka na farbę 5 l	„	6,41	—	7,40	
196	Puszka na smar 1 kg	„	28,—	31,60	—	
197	Puślisko	„	169,50	181,36	—	
198	Ramka 40x25x5 mm (rymarska)	„	0,20	—	0,30	
199	Ramka strzemionko 30x30 mm	„	0,25	—	0,30	
200	Rozkuwak	„	24,—	—	27,60	
201	Rozwora wozu taborowego	„	78,56	—	90,30	
202	Rożek kowalski 1 kg	„	77,18	87,20	—	
203	Rząd wierzchowy wz. 36	„	4200,—	—	4830,—	

8	9	10	11	12	13	-	14	15	16

1	2	3	4	5	6	7
204	Rzemień troczny do rzędu wierzchowego 350 mm	szt.	20,65	22,10	—	
205	Rzemień troczny do rzędu wierzchowego 550 mm	„	27,55	29,40	—	
206	Rzemień troczny do rzędu wierzchowego 1000 mm	„	37,20	39,80	—	
207	Sakwy	para	380,—	—	437,—	
208	Sanie taborowe	szt.	2100,—	—	2415,—	
209	Siatka na siano kawaleryjska	„	59,—	—	67,90	
210	Siatka na siano taborowa	„	66,—	—	75,90	
211	Siodło wz. 36	„	3027,90	—	3482,10	
212	Sito do farby ϕ 250x300 mm	„	23,50	—	26,60	
213	Skóra becakowa 4-5 mm	kg.	131,40	141,30	—	
214	Skóra blankowa 3,5—4,5 mm	„	144,15	155,—	—	
215	Skóra chromowa rymarska 3,5—4 mm	„	120,43	129,50	—	
216	Skóra iuchtowa 2,5—3 mm	„	260,40	280,—	—	
217	Skóra pergaminowa	„	111,14	119,50	—	
218	Skrobaczka stolarska prosta 150x1,2 mm	szt.	4,81	—	5,50	
219	Skrzynia na koks	„	182,83	—	210,30	
220	Skrzynia na zestaw materiałów naprawkowych	„	514,—	—	591,10	
221	Skrzynia na duży zestaw narzędzi kowalskich	„	437,—	—	502,60	
222	Skrzynia na mały zestaw narzędzi kowalskich	„	394,—	—	453,10	

1	2	3	4	5	6	7
223	Skrzynia na duży zestaw narzędzi kołodziejskich	szt.	406,—	—	466,90	
224	Skrzynia na mały zestaw narzędzi kołodziejskich	„	347,—	—	399,10	
225	Skrzynia na duży zestaw narzędzi rymarskich	„	500,—	—	575,—	
226	Skrzynia na mały zestaw narzędzi rymarskich	„	379,—	—	435,90	
227	Skrzynia na zestaw narzędzi malarskich	„	381,—	—	438,20	
228	Smar do osi	kg	3,40	—	3,90	
229	Smar do skór	„	31,46	—	36,20	
230	Spodek kowalski półokrągły 1,2 kg	szt.	53,41	60,34	—	
231	Spodek stokowy do kucia podków Nr 4—6	„	66,70	75,40	—	
232	Sprzączka A 26 (26x20x5 mm)	„	0,20	0,25	—	
233	Sprzączka A 42 (42x26x6 mm)	„	0,30	0,35	—	
234	Sprzączka A 30 (30x24x5 mm)	„	0,24	0,30	—	
235	Stal węglowa pręty okrągłe ϕ 10 mm	ton	984,—	1111,80	—	
236	Stal węglowa pręty okrągłe ϕ 18 mm	„	1000,—	1129,90	—	
237	Stal węglowa płaska obręczowa 60x12 mm	„	914,—	1032,70	—	
238	Stół kołodziejski składany	szt.	500,24	565,20	—	
239	Strug (wiórnik) krzywak stolarski 45 mm	„	55,47	62,70	—	
240	Strug (wiórnik) wygładnik stolarski 45 mm	„	55,47	62,70	—	
241	Strug (wiórnik) zdzierak stolarski 30 mm	„	45,20	51,10	—	

8	9	10	11	12	13	14	15	16

1	2	3	4	5	6	7
242	Strug (wiórnik) równiak stolarski 45 mm . . .	szt.	59,—	66,70	—	—
243	Strugnica stolarska . . .	„	1120,—	—	1288,—	—
244	Strzeżnię	„	15,—	—	17,25	—
245	Suwmiarka dwustronna 10—140 mm	„	66,22	74,80	—	—
246	Szczotka do czyszczenia koni	„	19,40	—	22,30	—
247	Szczotka druciana	„	4,18	—	4,80	—
248	Szczypce rymarskie płaskie	„	486,40	549,60	—	—
249	Szlifierka stołowa ręczna	„	62,51	70,60	—	—
250	Szpachla malarska	„	8 85	10,—	—	—
251	Szprycha drewniana (obrobiona)	„	12,58	—	14,50	—
252	Szydło rymarskie mieczowe 50 mm	„	15,35	17,40	—	—
253	Szydło rymarskie mieczowe 63 mm	„	15,35	17,40	—	—
254	Szydło rymarskie mieczowe 80 mm	„	15,35	17,40	—	—
255	Szydło rymarskie mieczowe 90 mm	„	15,35	17,40	—	—
256	Szydło rymarskie mieczowe 100 mm	„	15,35	17,40	—	—
257	Szydło rymarskie mieczowe 125 mm	„	15,35	17,40	—	—
258	Szydło rymarskie okrągłe 80 mm	„	15,35	17,40	—	—
259	Szydło rymarskie okrągłe 125 mm	„	15,35	17,40	—	—
260	Śruba nosowa z łbem kulistym z 6-kątną nakrętką M 12x90 mm	kg.	3,43	3,90	—	—

1	2	3	4	5	6	7
261	Śruba podsadzona z łbem grzybkowym z nakrętką 4-kątną M 10—100 mm	kg	2,83	3,20	—	
262	Śruba z łbem stożkowym z nakrętką 4-kątną M 10x70 mm	„	3,36	3,80	—	
263	Świder kręty dwuzwojowy 6 mm (do korby)	szt.	4,13	4,70	—	
264	Świder kręty dwuzwojowy 8 mm (do korby)	„	4,80	5,40	—	
265	Świder kręty dwuzwojowy 10 mm (do korby)	„	5,46	6,20	—	
266	Świder kręty dwuzwojowy 12 mm (do korby)	„	5,51	6,25	—	
267	Świder kręty dwuzwojowy 16 mm (do korby)	„	5,84	6,60	—	
268	Świder ręczny kręty dwuzwojowy 20 mm	„	8,36	9,40	—	
269	Świder ręczny kręty dwuzwojowy 26 mm	„	11,88	13,40	—	
270	Świder ręczny kręty dwuzwojowy 30 mm	„	12,68	14,30	—	
271	Tarnik do drewna półokrągły 315 mm równiak	„	9,12	10,30	—	
272	Tarnik do kopyt 300 mm	„	7,32	8,30	—	
273	Tarnik do kopyt 350 mm	„	8,74	9,90	—	
274	Terlica rzędu wierzchowego	„	280,—	—	322,—	
275	Topór kołodziecki 1,5 kg.	„	29,07	—	33,40	
276	Torba podkuwacza	„	180,32	—	207,40	
277	Trzpień do podków $\frac{1}{2}$ (przebijak)	„	23,55	26,60	—	
278	Trzpień do podków $\frac{5}{8}$ (przebijak)	„	23,55	26,60	—	

8	9	10	11	12	13	14	15	16

1	2	3	4	5	6	7
279	Tuleja wewnętrzna do wozu taborowego wz. 48	szt.	15,81	17,90	—	
280	Tuleja zewnętrzna do wozu taborowego wz. 48	„	17,40	19,70	—	
281	Uprząż artyleryjska dwukonna	kompl.	3931,—	—	4521,—	
282	Uprząż artyleryjska czterokonna	„	7590,—	—	8729,—	
283	Uprząż artyleryjska sześciokonna	„	10 250,95	—	11 789,—	
284	Uprząż jednokonna (do dwukółki)	„	3731,80	—	4292,—	
285	Uprząż taborowa jednokonna	„	2505,—	—	2881,—	
286	Uprząż taborowa bez natylników	„	4020,—	—	4623,—	
287	Uprząż taborowa z natylnikami	„	4231,50	4527,70	—	
288	Uwiąz	szt.	37,20	39,80	—	
289	Uździenica	„	279,—	300,—	—	
290	Węzidło	„	3,29	3,70	—	
291	Wiadro blaszane	„	9,77	11,10	—	
292	Wiadro polowe—lniane	„	30,—	—	34 50	
293	Wiertarka ręczna dwubiegowa	„	59,57	67,30	—	
294	Wiertarka ścienna ręczna	„	280,25	316,70	—	
295	Wiertło kręte krótkie do żeliwa i stali 6,5 mm	„	4,41	5,—	—	
296	Wiertło kręte krótkie do żeliwa i stali 8 mm	„	5,81	6,60	—	
297	Wiertło kręte krótkie do żeliwa i stali 9,5 mm	„	11,35	12,80	—	

1	2	3	4	5	6	7
298	Wiertło kręte krótkie do żeliwa i stali 10,5 mm	szt.	12,45	14,10	—	
299	Wiertła kręte krótkie do żeliwa i stali 11,5 mm	„	13,46	15,20	—	
300	Wiertła kręte krótkie do żeliwa i stali 13,5 mm	„	15,39	17,40	—	
301	Wkrętak dwustronny 7/9 mm	„	2,23	2,50	—	
302	Wkrętka do drewna z łbem płaskim 5x30 mm	kg	17,28	19,50	—	
303	Wodze do rzędu wierzchowego	szt.	111,60	120,—	—	
304	Worsk na owies (50 kg.)	„	9,50	—	10,90	
305	Wosk sztuczny	kg	25,—	—	28,80	
306	Wóz taborowy dwukonny	szt.	2461,—	—	2830,20	
307	Wóz taborowy jdnokonny	„	2215,—	—	2547,30	
308	Wycinak okrągły \varnothing 3 mm	„	5,26	—	6,10	
309	Wycinak okrągły \varnothing 4 mm	„	5,38	—	6,20	
310	Wycinak okrągły \varnothing 5 mm	„	5,65	—	6,50	
311	Wycinak okrągły \varnothing 6 mm	„	6,66	—	7,70	
312	Wycinak płaski 24 mm	„	23,34	—	26,80	
313	Wycinak płaski 32 mm	„	26,24	—	30,20	
314	Wycinak płaski 40 mm	„	26,24	—	30,20	
315	Wyżłobniak kowalski do podków 0,8 kg.	„	10,67	—	12,30	
316	Zgrzebło	„	10,38	—	11,90	
317	Żelazko do struga 45 mm	„	19,77	—	22,70	
318	Żelazko do struga 30 mm	„	12,92	—	14,90	

ZARZĄDZENIE nr 26/GZT

z dnia 19.8. 1955 r.

w sprawie ustalenia cen przedmiotów zaopatrzenia mundurowego i taborowego.

Na podstawie zarządzenia Ministra Obrony Narodowej Nr 29/MON z dnia 17.05. 1955 r. w sprawie ustalenia obowiązujących w wojsku cen i opłat (Dz. Rozk. MON Nr 16 z 15.06. 1955 r. poz. 66).

Zarządzam:

1. 1) Ceny przedmiotów zaopatrzenia mundurowego i taborowego określa cennik stanowiący załącznik do zarządzenia.
- 2) cennik zawiera:
 - ceny zakupu,
 - ceny detaliczne,
 - ceny zakupu z doliczeniem kosztów administracyjnych w wysokości 15%.
2. Ceny przedmiotów zaopatrzenia mundurowego i taborowego określone cennikiem należy stosować przy odstępowaniu tych przedmiotów oraz przy ustalaniu wysokości wynagrodzenia za szkodę wyrządzoną w mieniu wojskowym.
3. Cenę zakupu określoną w rubryce 1 cennika stosuje się przy odstępowaniu przedmiotów zaopatrzenia mundurowego i taborowego:
 - a) wojskom wewnętrznym, Powszechnej Organizacji „Służba Polsce“ oraz jednostkom zastępczej służby wojskowej,
 - b) jednostkom gospodarki uspołecznionej — w odniesieniu do przedmiotów zaopatrzenia przeznaczonych na cele produkcyjne dla potrzeb wojska,
 - c) zakładom i instytucjom wojskowym działającym na zasadach rozrachunku gospodarczego,
 - d) żołnierzom w czynnej służbie wojskowej w przypadkach określonych „Tabelą należności przedmiotów zaopatrzenia mundurowego w wojsku w czasie pokoju cz. I“ — pkt. 6 ust. 1 (lit. b) wyłącznie w odniesieniu do przedmiotów wchodzących w skład tej tabeli,
 - e) przy ustalaniu wysokości i wypłacie równoważnika pieniężnego wzamian przedmiotów zaopatrzenia mundurowego należnych oficerom zawodowym i podoficerom nadterminowym zwalnianym z czynnej służby wojskowej.

4. 1) Cenę detaliczną określoną w rubryce 2 cennika stosuje się w następujących przypadkach:
 - a) przy ustalaniu wysokości wynagrodzenia za szkodę wyrządzoną w mieniu wojskowym,
 - b) przy odstępowaniu w wyjątkowych wypadkach żołnierzom w czynnej służbie wojskowej przedmiotów zaopatrzenia w przypadkach i w odniesieniu do przedmiotów nie przewidzianych w pkt. 3 (lit. d),
 - c) przy odstępowaniu przedmiotów zaopatrzenia jednostkom gospodarki uspołecznionej z tym, że ceny detaliczne podlegają w tym wypadku pomniejszeniu o marże handlowe przysługujące tym jednostkom.
- 2) Jeżeli w przypadku wymienionym w ust. 1 (lit. a) cena rynkowa przedmiotów zaopatrzenia mundurowego i taborowego jest wyższa od określonej w cenniku ceny detalicznej, należy stosować cenę rynkową.
5. Cenę zakupu z doliczeniem kosztów administracyjnych w wysokości 15%, określoną w rubryce 3 cennika, stosuje się dla ustalenia wysokości wynagrodzenia za szkodę wyrządzoną w przedmiotach dla których nie ma ceny detalicznej oraz przy odstępowaniu w wyjątkowych wypadkach żołnierzom w czynnej służbie wojskowej przedmiotów zaopatrzenia (pkt. 4 ust. 1) lit. b), jeżeli na przedmioty te nie ma ceny detalicznej.
6. 1) Jeżeli w przypadku określonym w pkt. 4 ust. 1 (lit. c) brak ceny detalicznej oraz gdy w przypadkach określonych w pkt. 3 (lit. a) i w pkt. 5 ceny zakupu są nierealne — stosuje się ceny szacunkowe.
- 2) Ceny szacunkowe ustala:
 - a) przy odstępowaniu przedmiotów zaopatrzenia mundurowego i taborowego — Szef Tyłów W.P.
 - b) przy ustalaniu wynagrodzenia za szkody wyrządzone w mieniu wojskowym — organa właściwe do wydawania zarządzeń o wynagrodzeniu szkody.
7. Przy dokonywaniu zamiany przedmiotów zaopatrzenia mundurowego wydawanych na własność użytkownikom na inny przedmiot wchodzący w skład zestawów „Tabeli należności przedmiotów zaopatrzenia mundurowego w wojsku w czasie pokoju cz. I“ (w drodze wyjątku i za zgodą Szefa Departamentu Mundurowo-Taborowego G.Z.T.) — za podstawę do ustalania różnicy wartości zamienianych przedmiotów przyjmuje się ilość przedmiotów oraz ceny zakupu.
8. 1) Ceny ustalone cennikiem dotyczą przedmiotów zaopatrzenia mundurowego i taborowego klasy wartości użytkowej „a“ (nowych).

2) Przy odstępowaniu lub ustaleniu wysokości wynagrodzenia szkody w odniesieniu do przedmiotów używanych należy ceny ustalone w cenniku dla przedmiotów nowych zmniejszyć o procent odpowiadający stopniowi zużycia przedmiotu i liczyć za:

przedmioty zaopatrzenia mundurowego	klasy „b“	— 80%
„ „ „	klasy „c“	— 50%
„ „ „	klasy „d“	— 20%
„ „ taborowego	klasy „b“	— 75%
„ „ „	klasy „c“	— 35%

— ceny przedmiotów nowych.

9. Zarządzenie wchodzi w życie z dniem ogłoszenia.

SZEF TYLÓW WOJSKA POLSKIEGO

Franciszek CYMBAREWICZ

generał brygady

ZARZĄDZENIE nr 27/GZT

z dnia 19.8. 1955 r.
w sprawie sprzedaży resztek tkanin

Celem uregulowania zasad sprzedaży resztek tkanin

Z a r z ą d z a m:

1. Za resztki tkanin należy uważać tkaniny używane w gospodarce mundurowej wojska — których wielkość nie pozwala na wydanie ich w ramach tabeli należności przedmiotów zaopatrzenia mundurowego.
2. Resztki dzielą się na trzy następujące grupy w zależności od wielkości:
 - 1) Grupa I — do której należy:

Gabardina	— od 1,00 m do 1,59 m
Szewiot	— od 1,00 m do 2,59 m
Podszywka półjedwabna	— od 0,60 m do 1,74 m
Podszywka bawełniana	— od 0,60 m do 0,99 m
 - 2) Grupa II do której należą:

Gabardina	— poniżej 1,00 m
Szewiot	— „ 1,00 m
Gabardina płaszczowa	— „ 1,00 m
Sukno płaszczowe	— „ 1,00 m
Tkanina na ubrania cywilne	— „ 1,00 m
Podszywka półjedwabna i bawełniana	— „ 0,60 m

 oraz pozostałe tkaniny w ilości mniejszej niż przewidują tabele należności.
 - 3) Grupa III do której należą:

Gabardina płaszczowa	od 1,00 m do 2,74 m
Sukno płaszczowe	od 1,00 m do 2,74 m
tkaniny na ubrania cywilne	od 1,00 m do 2,59 m
3. Zezwolenia na sprzedaż resztek może udzielić:
 - 1) Szef Departamentu Mundurowo-Taborowego w odniesieniu do resztek wszystkich 3-ch grup.
 - 2) Szef Tyłów O.W. (równorzędnego) — w odniesieniu do resztek grupy I — przypadkach konieczności uzupełnienia części ubioru przez oficerów zawodowych lub podoficerów nadterminowych utraconych z własnej winy.

4. 1) Cena resztek wynosi:
- dla grupy I — 85 % ceny detalicznej wg aktualnego cennika,
 - dla grupy II — 70 % ceny detalicznej wg aktualnego cennika,
 - dla grupy III — według cen detalicznych w zależności od wielkości i przeznaczenia resztek.

Powyższe ceny obowiązują wyłącznie przy sprzedaży resztek osobom pojedynczym.

- 2) Wpływy uzyskane ze sprzedaży resztek należy zarachować na rachunek 23 — sum przechodnich.
5. 1) Oddziały gospodarcze obowiązane są przekazywać wszystkie resztki do okręgowego organu zaopatrującego za asygnatą.

W asygnacie należy wyszczególnić każdą resztkę oraz sumę metrażu resztek poszczególnych gatunków tkanin.

Oddział gospodarczy rozchodowuje przekazane resztki jako tkaninę na odpowiednich kontach traktując jako „rozchód bezpowrotny“.

Przyjmujący organ zaopatrujący przychodzi resztki na osobnym koncie pod nazwą „Resztki....“

Przy wydawaniu sprzedawanych resztek należy w asygnacie wyszczególnić długość każdej resztki oraz łączną długość resztek danego rodzaju tkaniny.

- 2) Wydawanie sprzedanych resztek może nastąpić wyłącznie przez okręgowy lub centralny organ zaopatrujący.

SZEF TYLÓW WOJSKA POLSKIEGO
Franciszek CYMBAREWICZ
generał brygady



42694

2