

AKADEMIA OBRONY NARODOWEJ

WYDZIAŁ STRATEGICZNO-OBRONNY
KATEDRA ORGANIZACJI I MOBILIZACJI WOJSK

JAWNE

~~TAJNE~~

Egz. Nr1

Płk dypl. inż. Jerzy RAKOWSKI



STRUKTURA ORGANIZACYJNA DYWIZJI ZMECHANIZOWANEJ, BRYGADY PIECHOTY GÓRSKIEJ, BRYGADY DESANTOWO-SZTURMOWEJ (ćwiczebna)



WARSZAWA

1994

WYDZIAŁ STRATEGICZNO - OBRONNY
KATEDRA ORGANIZACJI I MOBILIZACJI WOJSK

JAWNE

TAJNE

Egz nr **1**

Archiwum

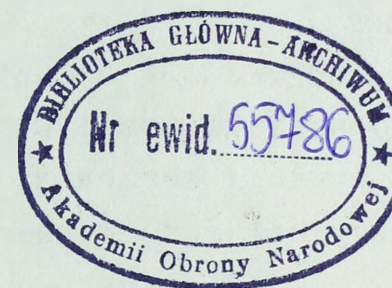

Płk dypl. inż. Jerzy RAKOWSKI

STRUKTURA ORGANIZACYJNA DYWIZJI ZMECHANIZOWANEJ,
BRYGADY PIECHOTY GÓRSKIEJ, BRYGADY DESANTOWO-SZTURMOWEJ

/ć w i c z e b n a/

*Przekopany
na "JAWNE"
29.01.2003*

ppłk. K. Kortecki

Wprowadzam do użytku i wykorzystania przez kadre
i słuchaczy Akademii Obrony Narodowej strukturę organiza-
cyjną dywizji zmechanizowanej, brygady piechoty górskiej
oraz brygady desantowo-szturmowej.

ZASTĘPCA KOMENDANTA
AKADEMII OBRONY NARODOWEJ
do spraw dydaktycznych

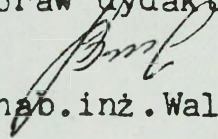
płk prof.dr hab.inż.Waldemar BRZOSTEK

SPIS TREŚCI

	Strona
1. Struktura organizacyjna DZ	7
2. Struktura organizacyjna dowództwa i sztabu DZ	8
3. Struktura organizacyjna BZ	9
4. Struktura organizacyjna BPanc	10
4.1. Struktura organizacyjna dowództwa i sztabu BZ, BPanc	11
4.2. Struktura organizacyjna bdow BZ, BPanc	12
4.3. Struktura organizacyjna bcz /T-72/	13
4.4. Struktura organizacyjna bcz /T-55/	14
4.5. Struktura organizacyjna bz	15
4.6. Struktura organizacyjna bpzmot	16
4.7. Struktura organizacyjna das /BPanc/	17
4.8. Struktura organizacyjna dappanc	18
4.9. Struktura organizacyjna daplot BZ, BPanc	19
4.10. Struktura organizacyjna kr	20
4.11. Struktura organizacyjna ksap	21
4.12. Struktura organizacyjna kzaop	22
4.13. Struktura organizacyjna krem	23
4.14. Struktura organizacyjna kmed	24
5. Struktura organizacyjna bdow DZ	25
6. Struktura organizacyjna pa DZ	26
7. Struktura organizacyjna pappanc DZ	27

	Strona
8. Struktura organizacyjna prplot DZ /KUB/	28
9. Struktura organizacyjna prplot DZ /OSA/	29
10. Struktura organizacyjna bsap DZ	30
11. Struktura organizacyjna br DZ	31
12. Struktura organizacyjna bzaop DZ	32
13. Struktura organizacyjna brem DZ	33
14. Struktura organizacyjna bmed DZ	34
15. Struktura organizacyjna BPG	35
15.1. Struktura organizacyjna bdow BPG	36
15.2. Struktura organizacyjna bpg BPG	37
15.3. Struktura organizacyjna bpg BPG	38
15.4. Struktura organizacyjna dah BPG	39
15.5. Struktura organizacyjna dappanc BPG	40
15.6. Struktura organizacyjna daplot BPG	41
15.7. Struktura organizacyjna kr BPG	42
15.8. Struktura organizacyjna ksap BPG	43
15.9. Struktura organizacyjna kzaop BPG	44
15.10. Struktura organizacyjna krem BPG	45
15.11. Struktura organizacyjna kmed BPG	46
16. Struktura organizacyjna BDSz	47
16.1. Struktura organizacyjna bdsz BDSz	48
16.2. Struktura organizacyjna bpd BDSz	49

	Strona
16.3. Struktura organizacyjna bappanc BDSz	50
16.4. Struktura organizacyjna baplot BDSz	51
16.5. Struktura organizacyjna kł BDSz	52
16.6. Struktura organizacyjna kr BDSz	53
16.7. Struktura organizacyjna ksap BDSz	54
16.8. Struktura organizacyjna kzaop BDSz	55
16.9. Struktura organizacyjna krem BDSz	56
16.10. Struktura organizacyjna kmed BDSz	57



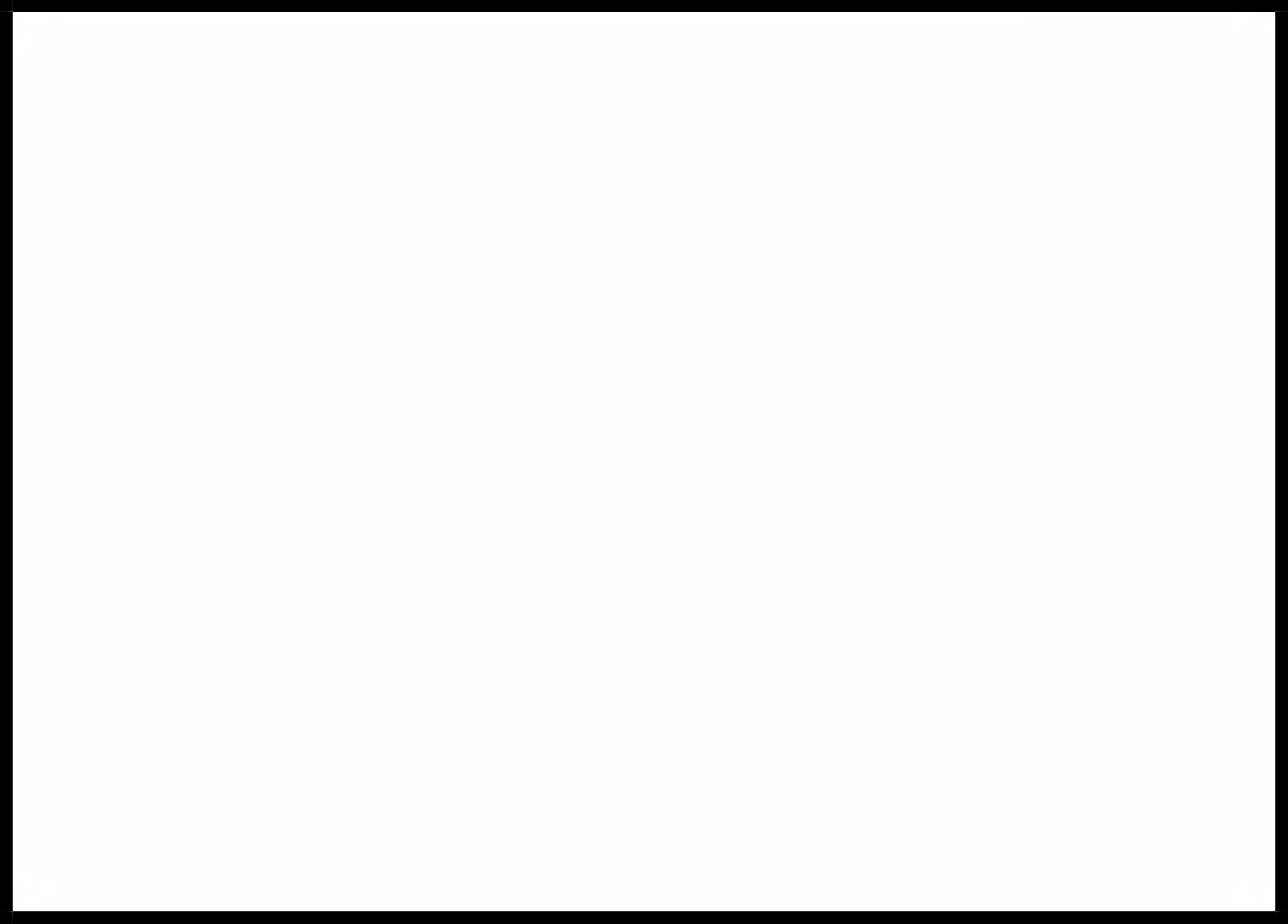

Struktura organizacyjna DZ

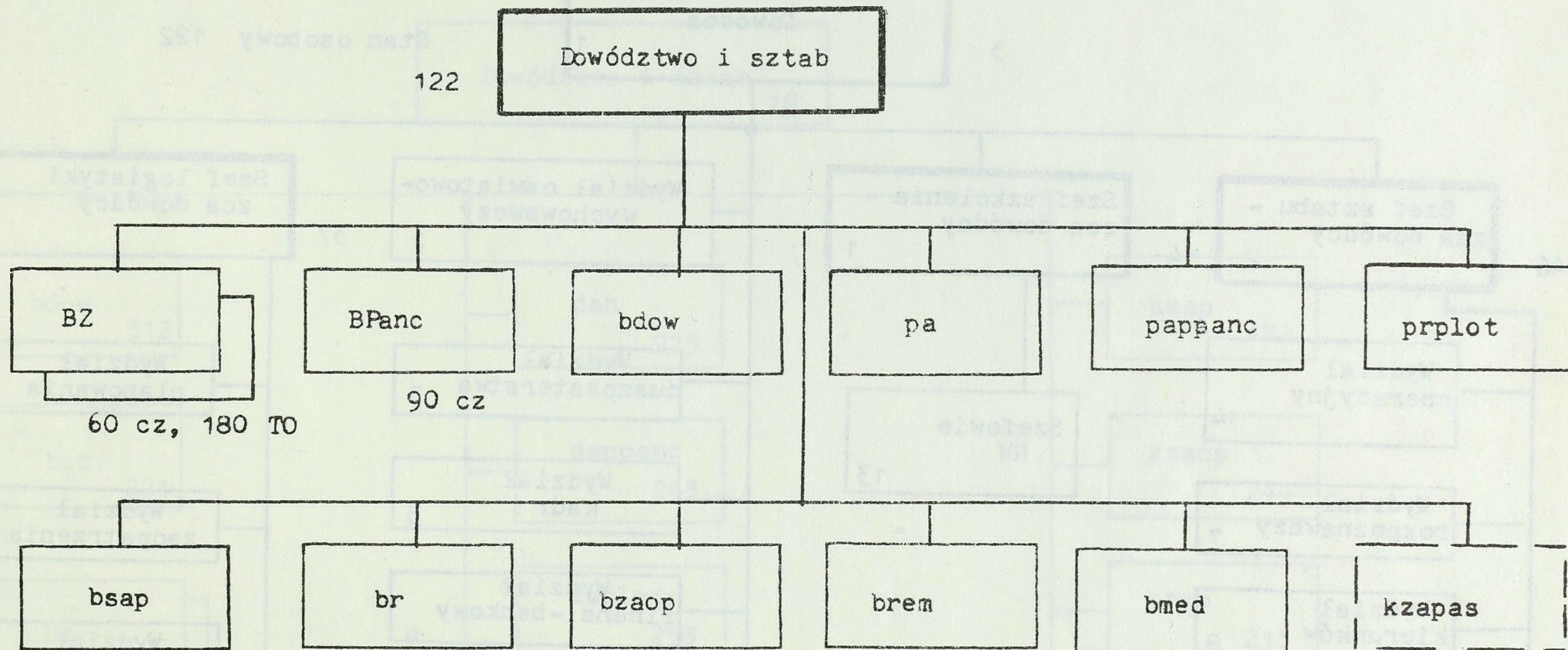

Struktura organizacyjna dowództwa i sztabu DZ

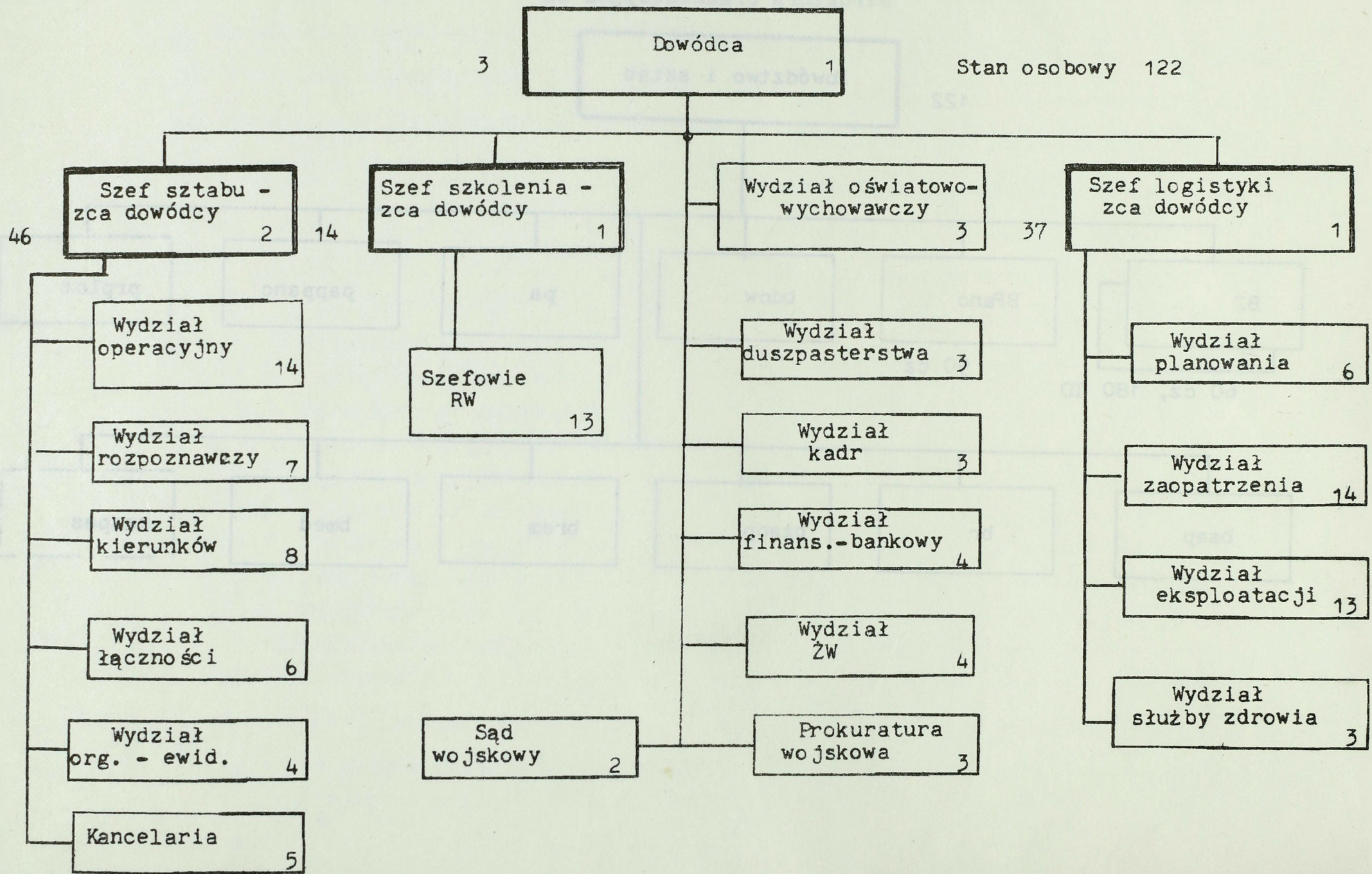

Struktura organizacyjna BZ

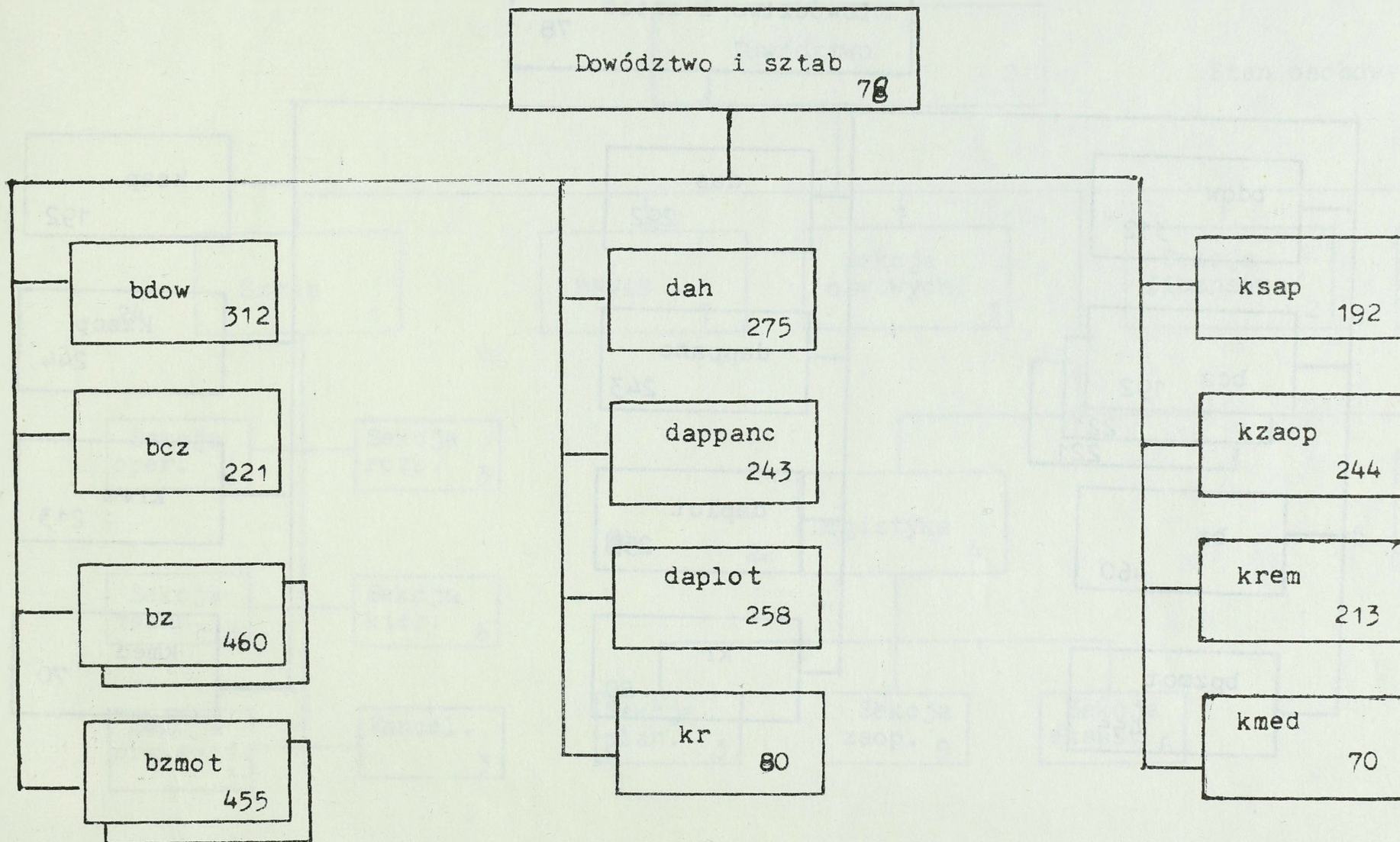

Struktura organizacyjna BPanc.

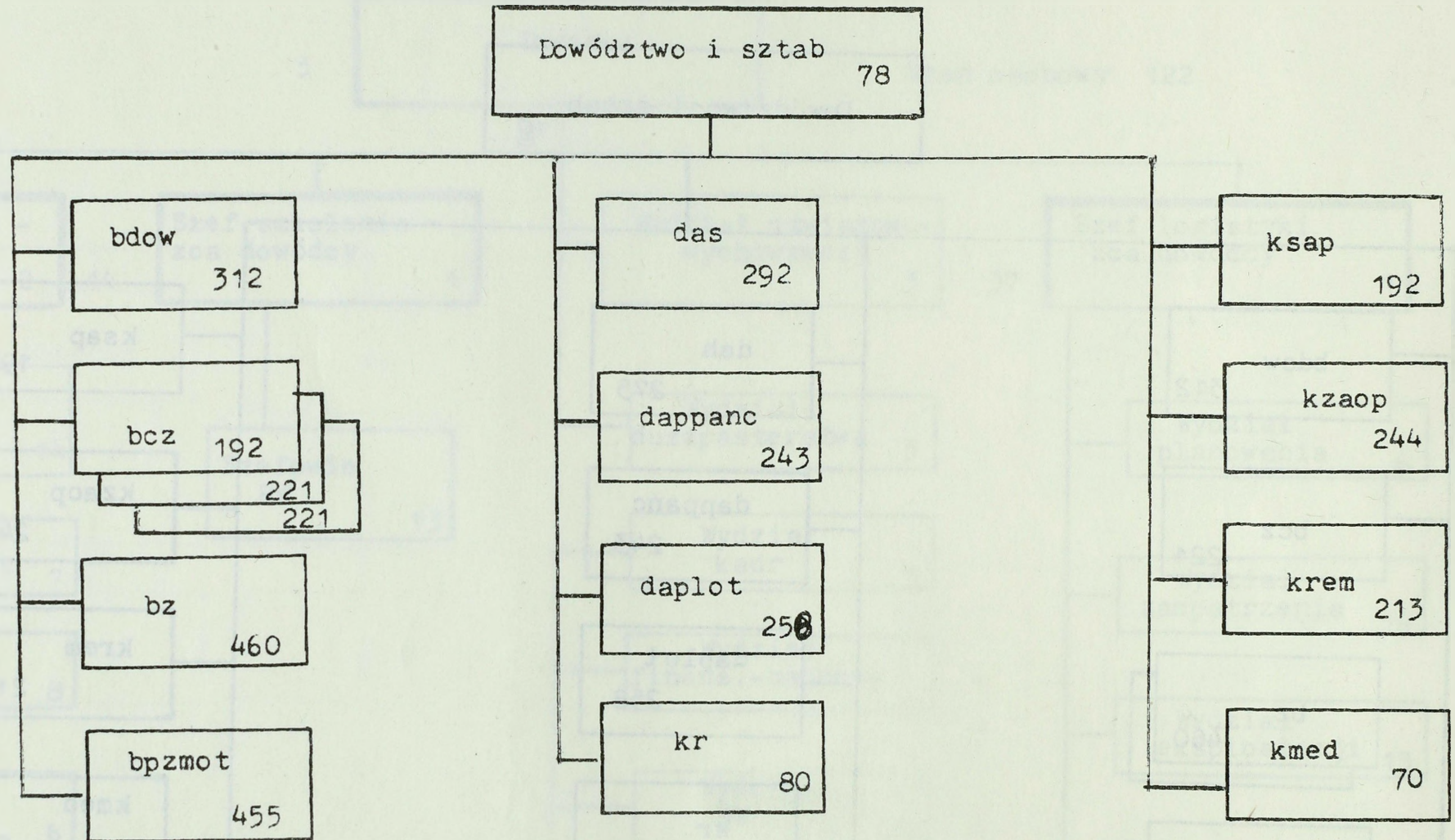

Struktura organizacyjna dowództwa i sztabu BZ, BPanc.

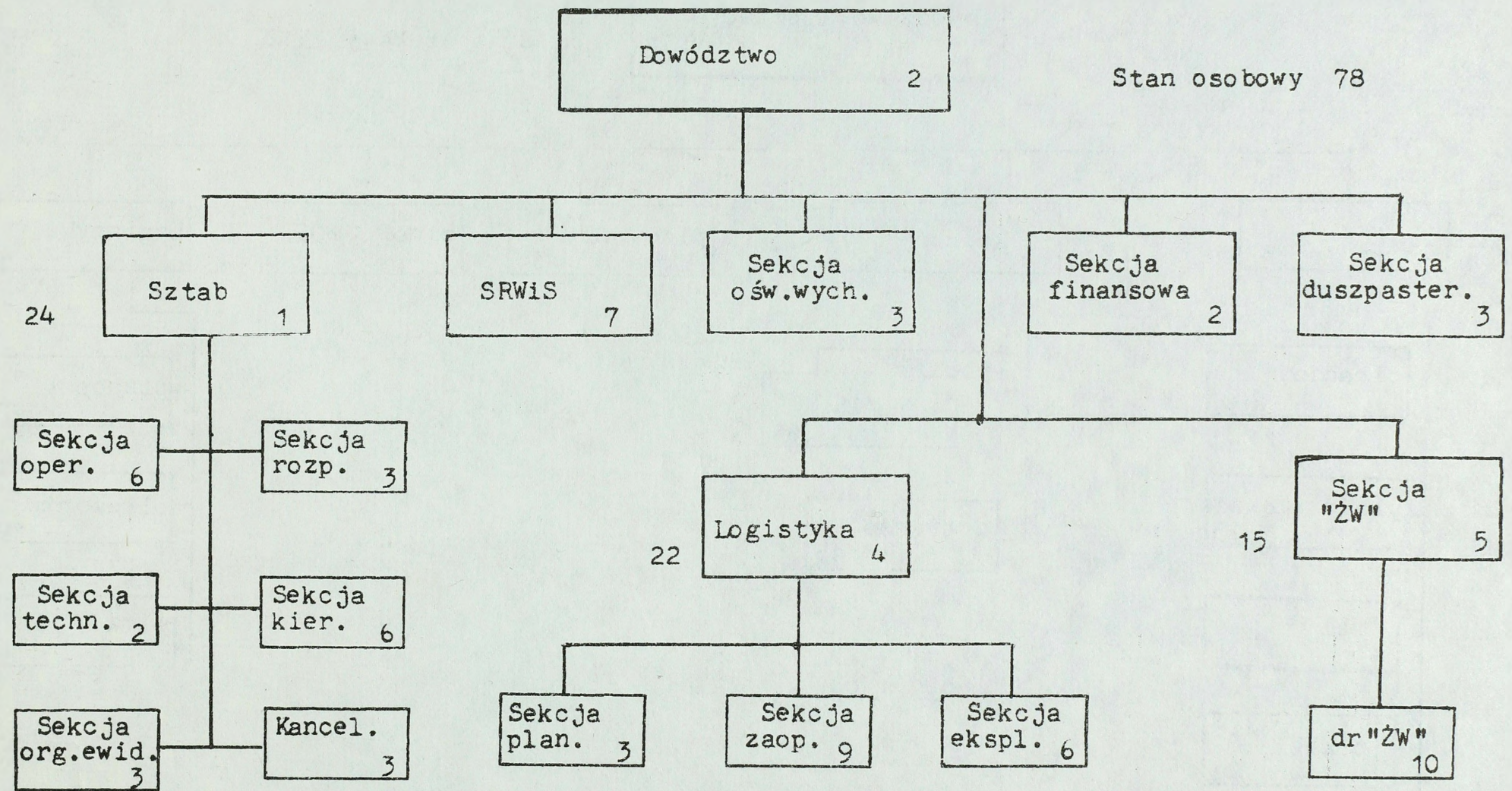

Struktura organizacyjna bdow BZ, BPanc.

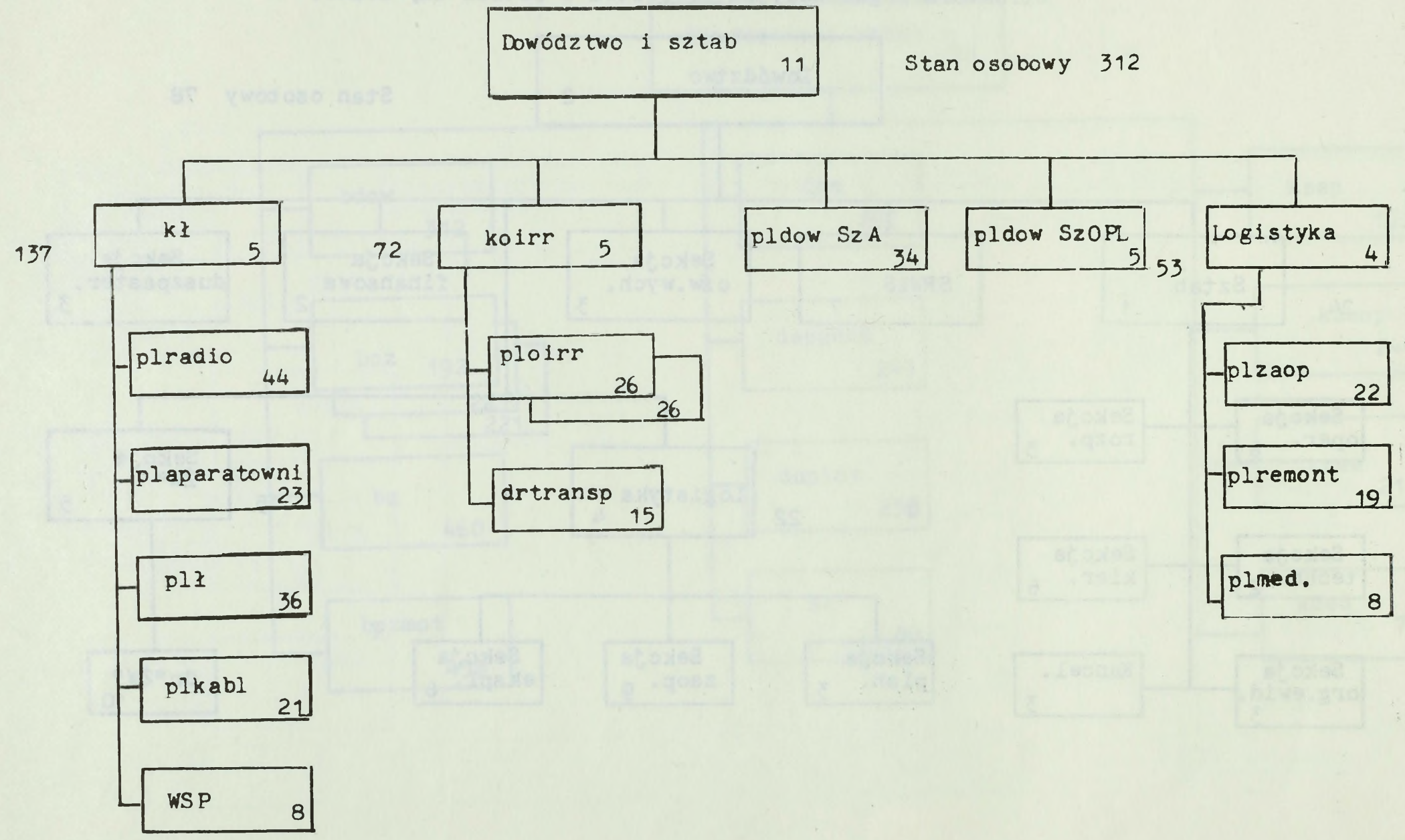

Struktura organizacyjna bcz /T-72/

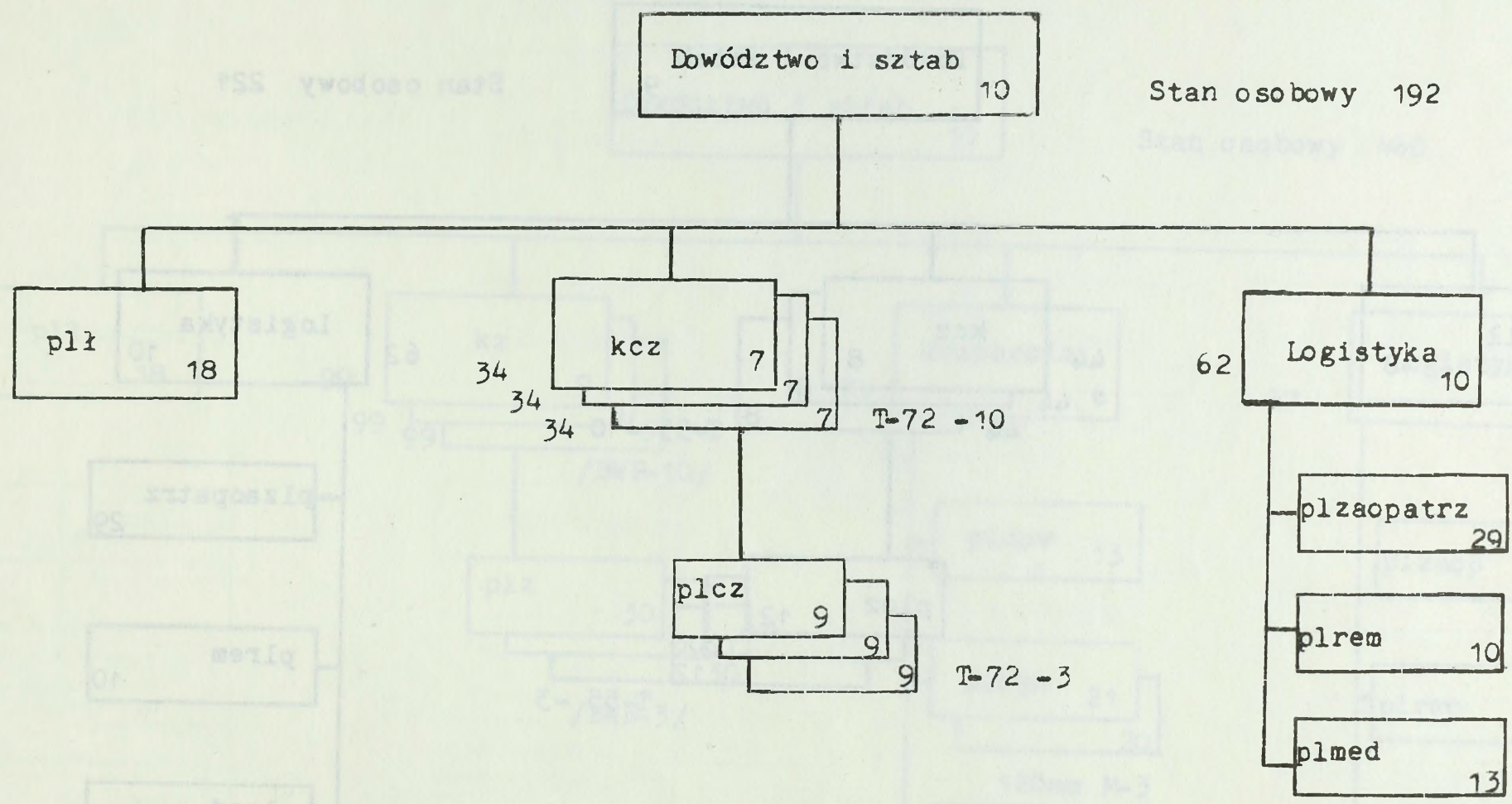

Struktura organizacyjna bcz /T-55/

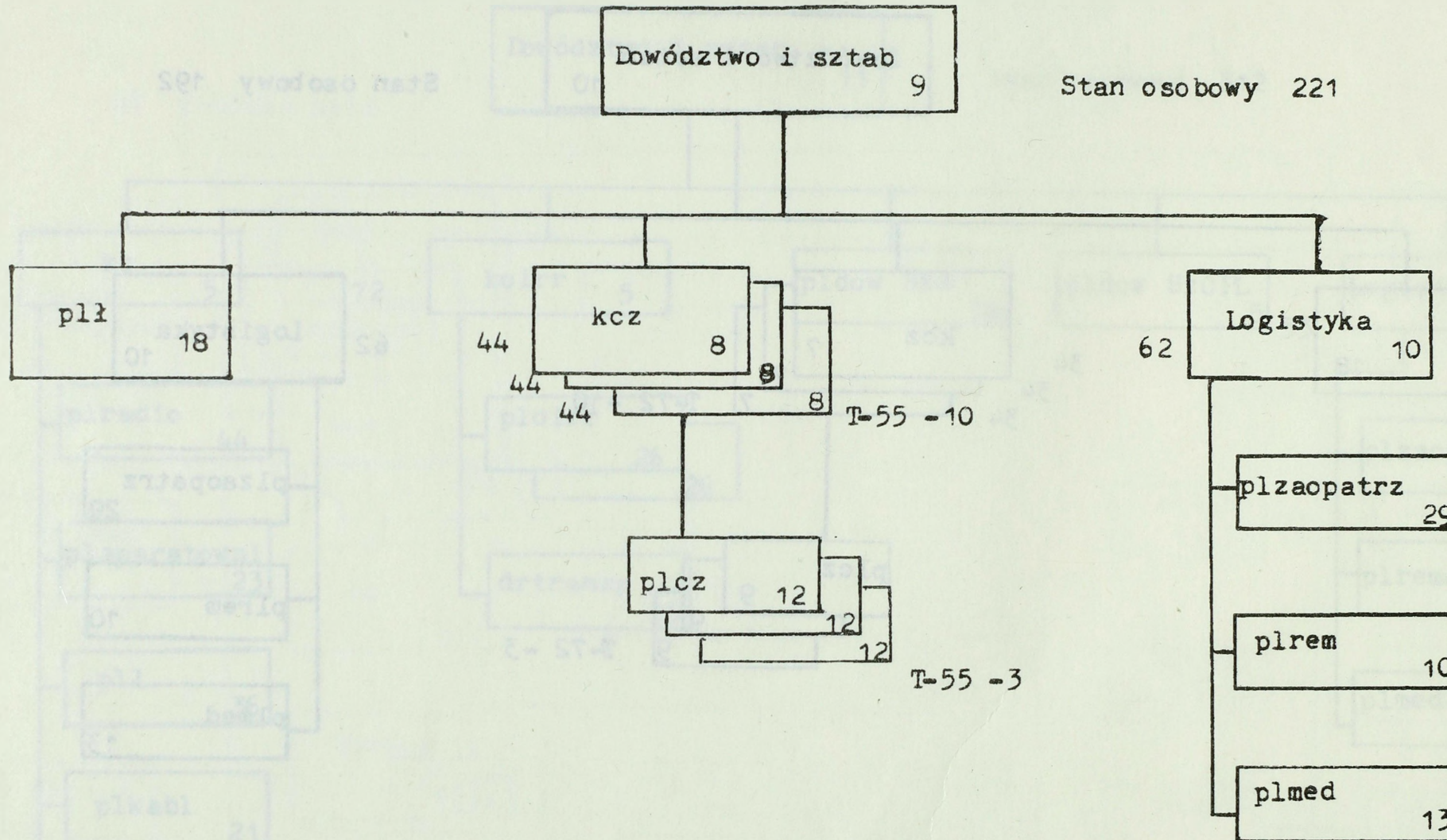

Struktura organizacyjna bz

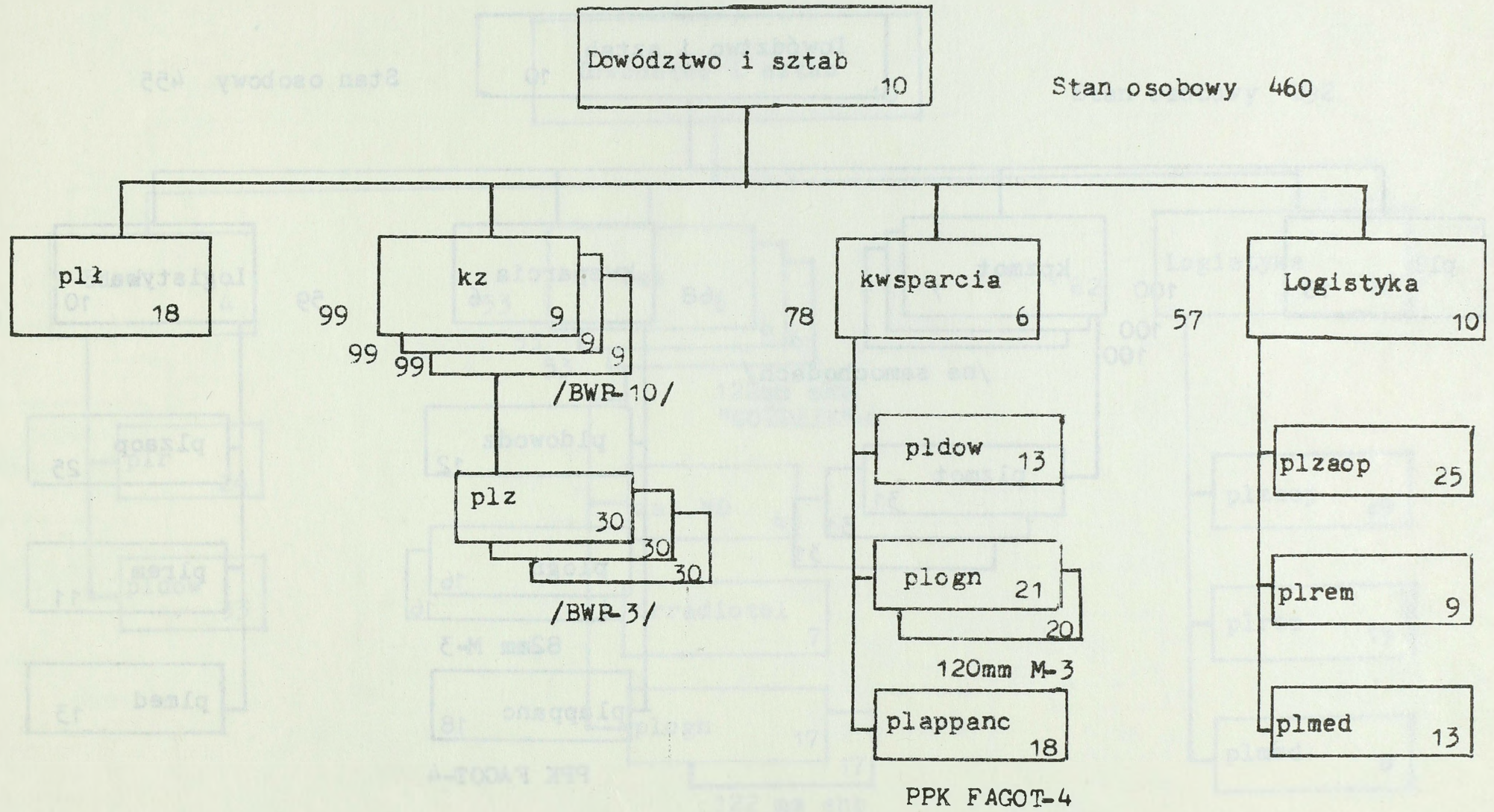

Struktura organizacyjna bpzmot

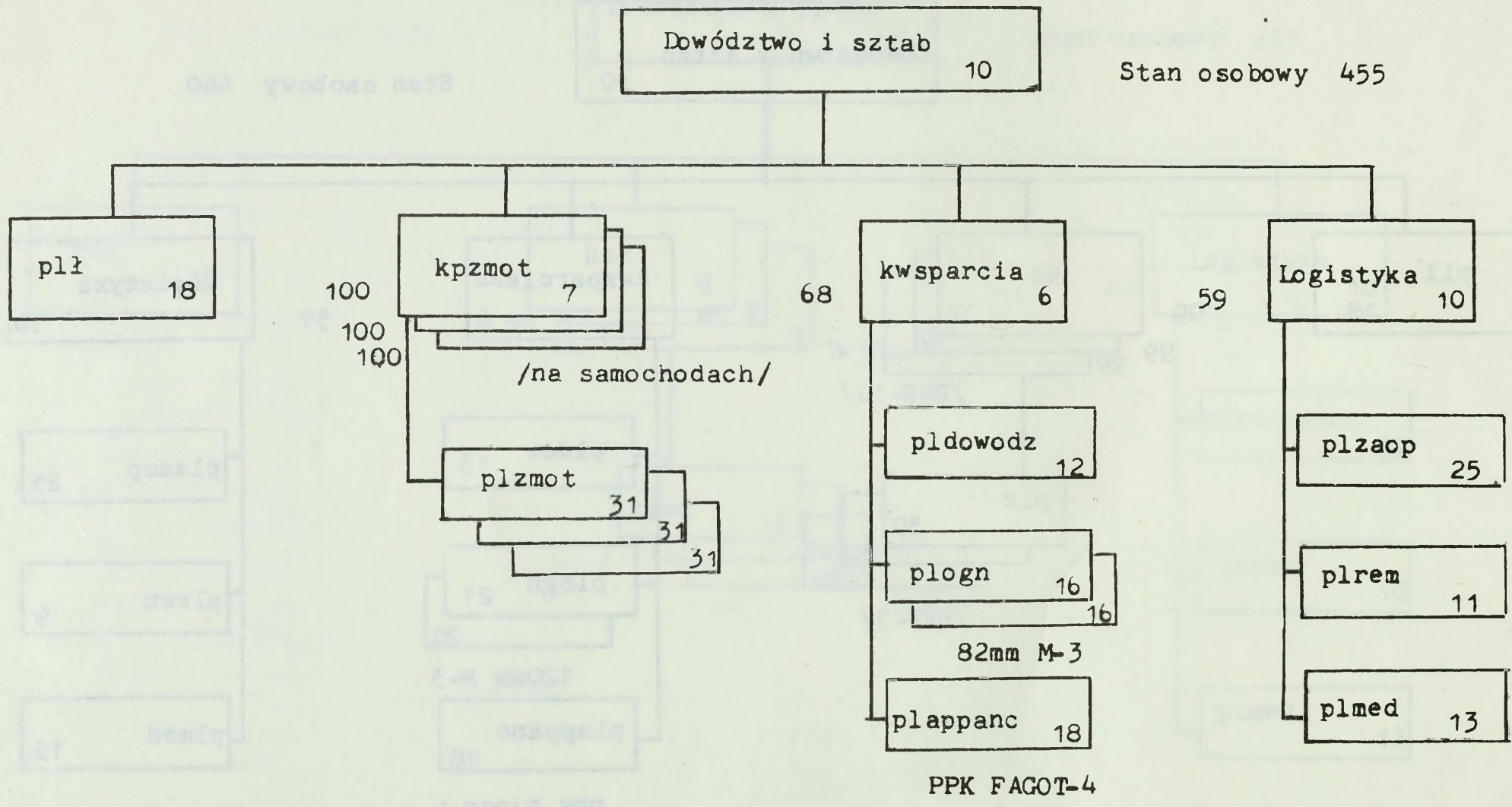

Struktura organizacyjna das /BPanc/

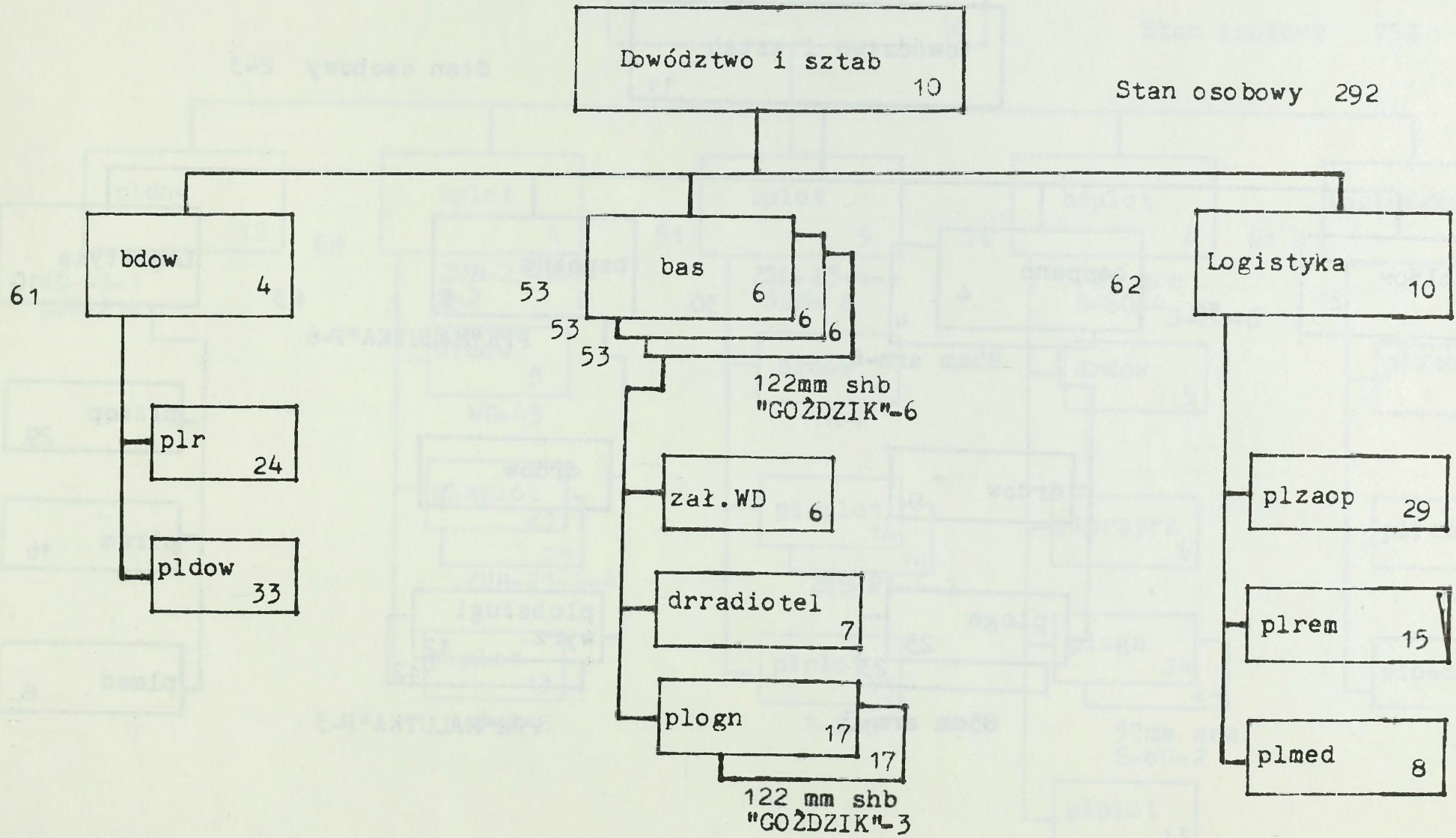

Uwaga:

W BZ w bah występują 122 mm hb
Stan dah BZ - 275 ludzi.

Struktura organizacyjna dappanc

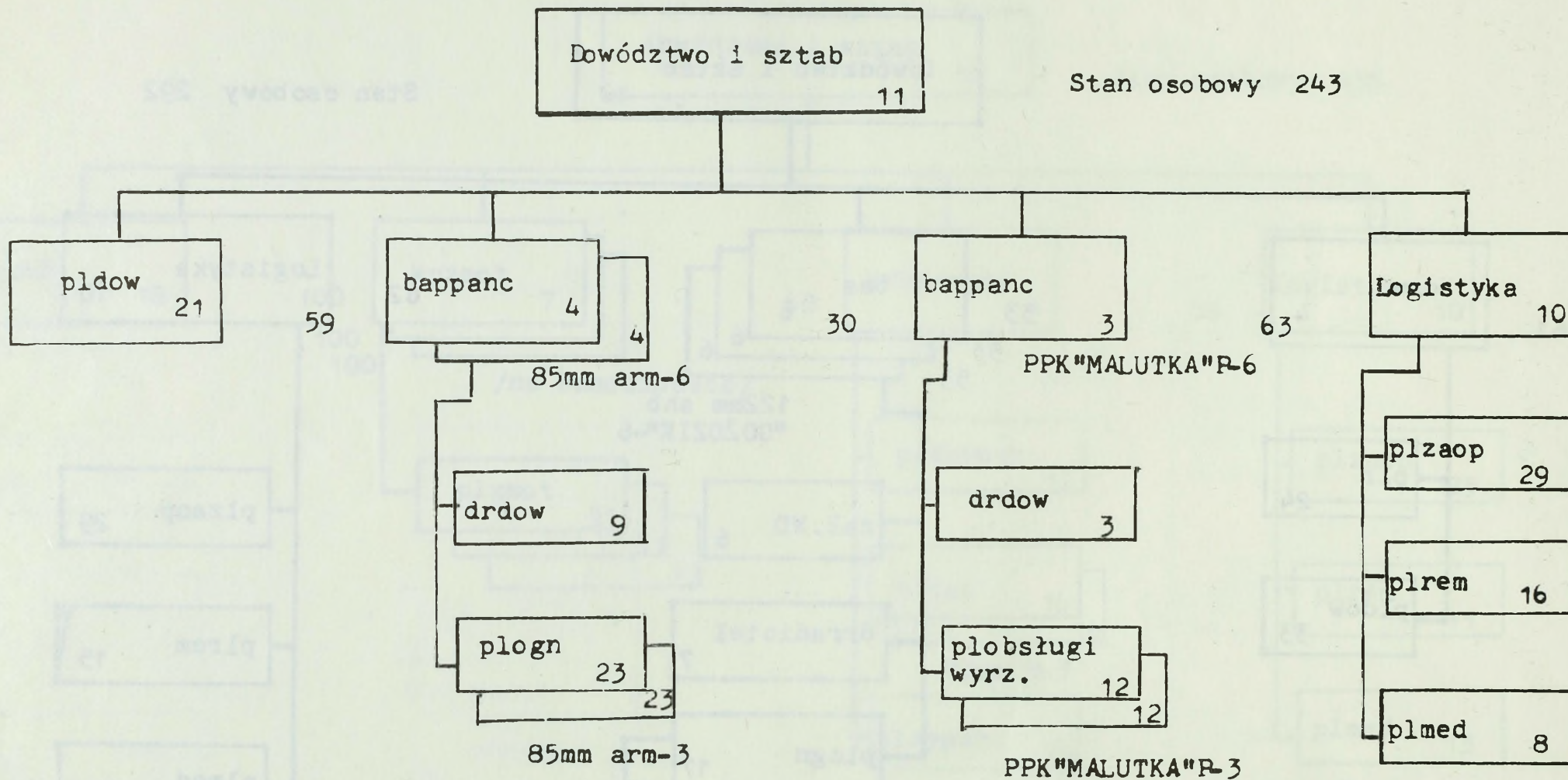

Struktura organizacyjna daplott BZ, BPanc

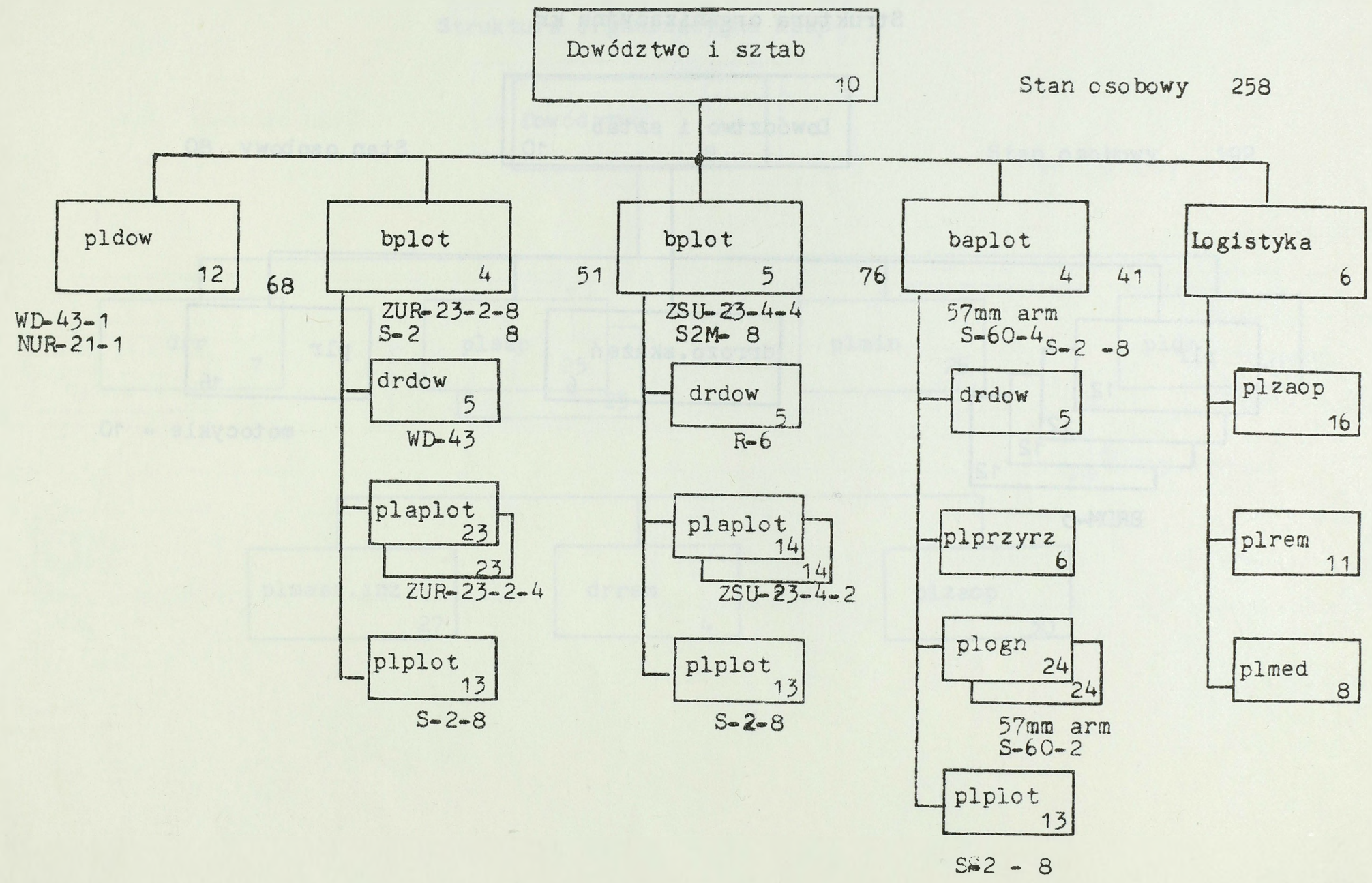

Struktura organizacyjna kr

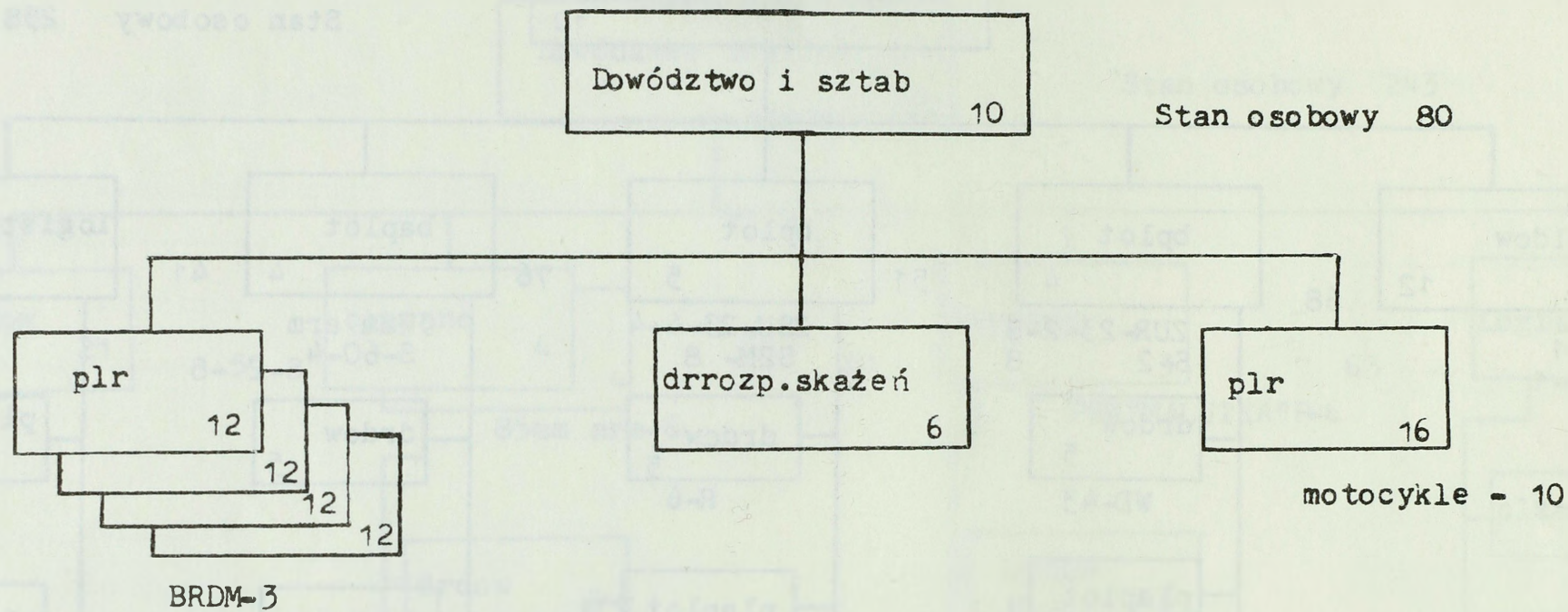

Struktura organizacyjna ksap

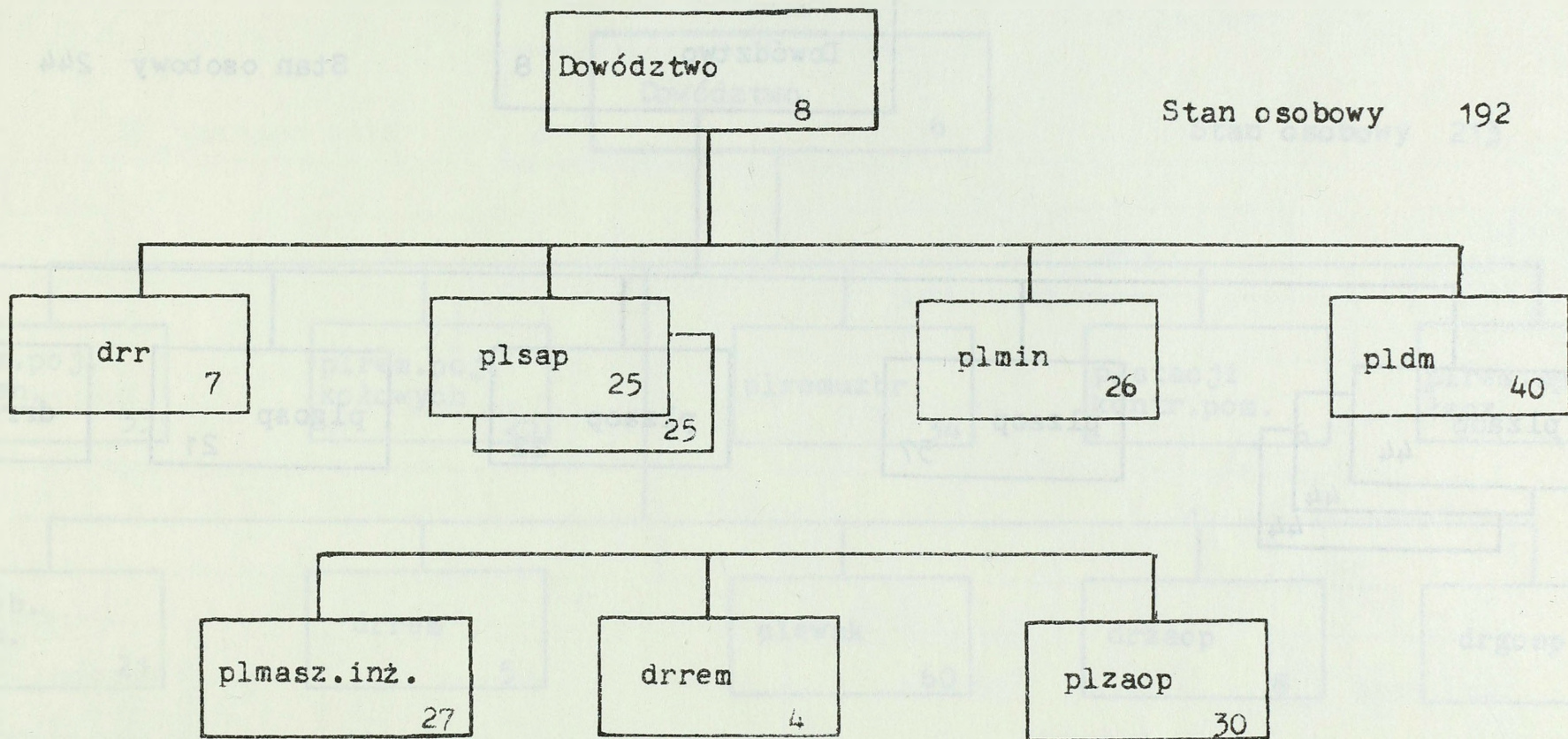

Struktura organizacyjna kzaop

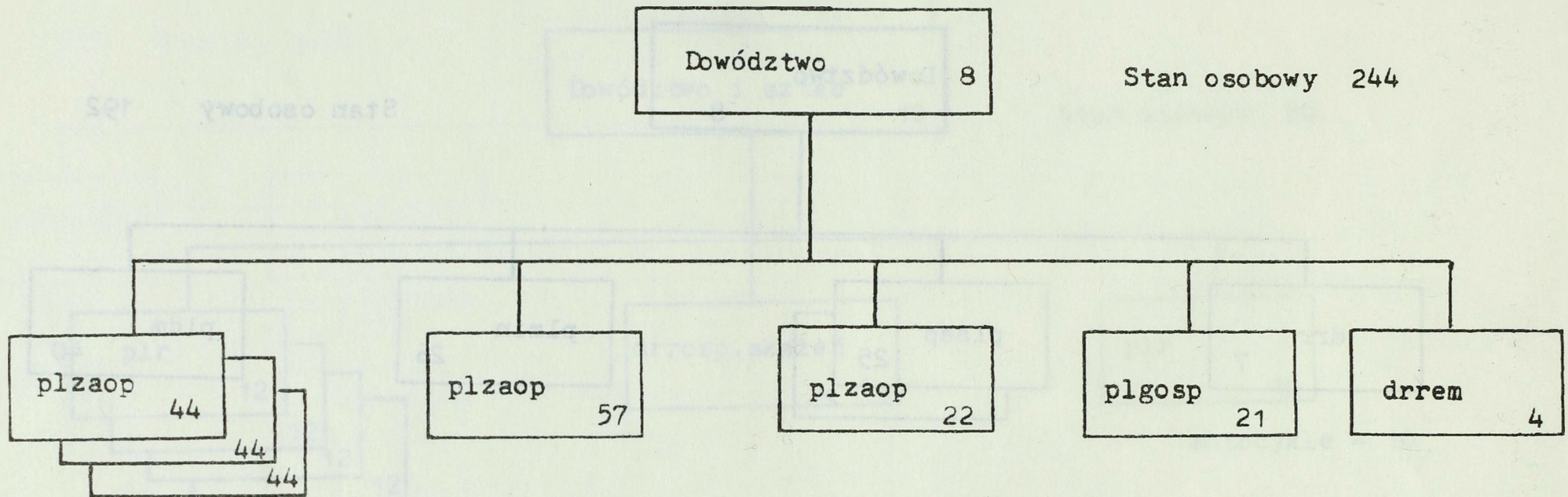

Struktura organizacyjna krem

Stan osobowy 213

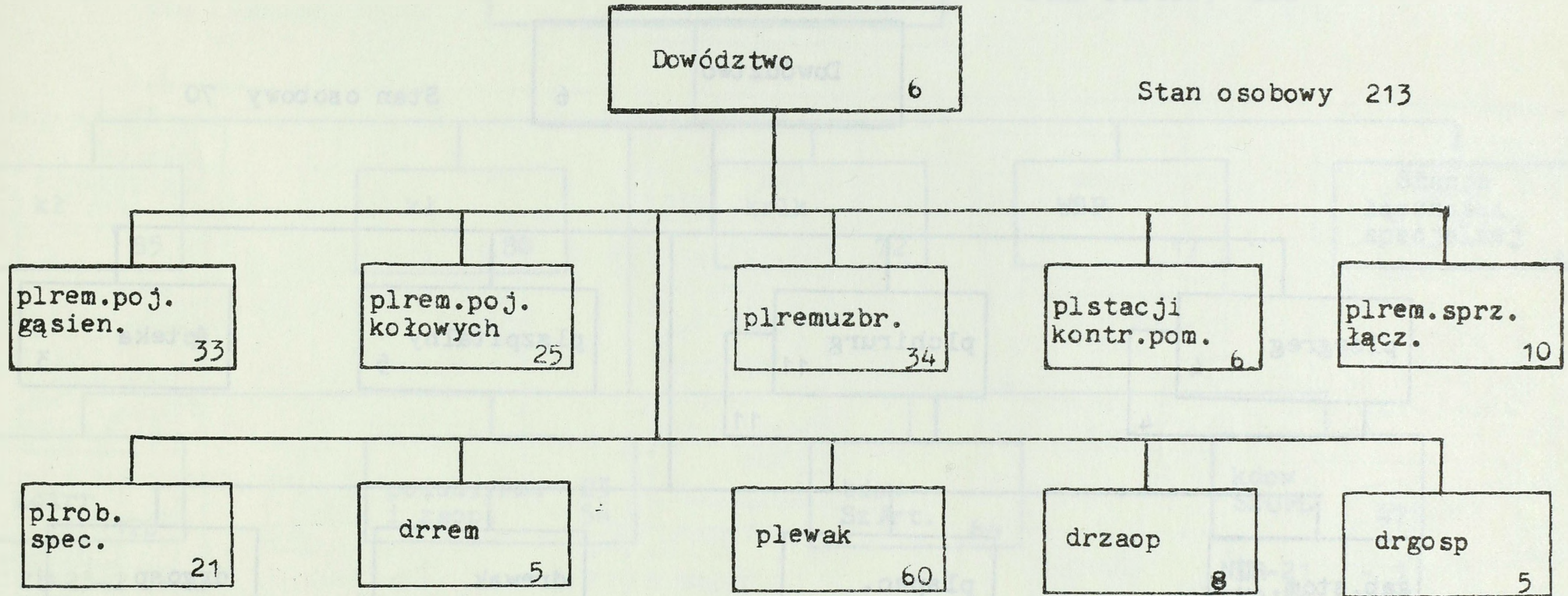

Struktura organizacyjna kmed

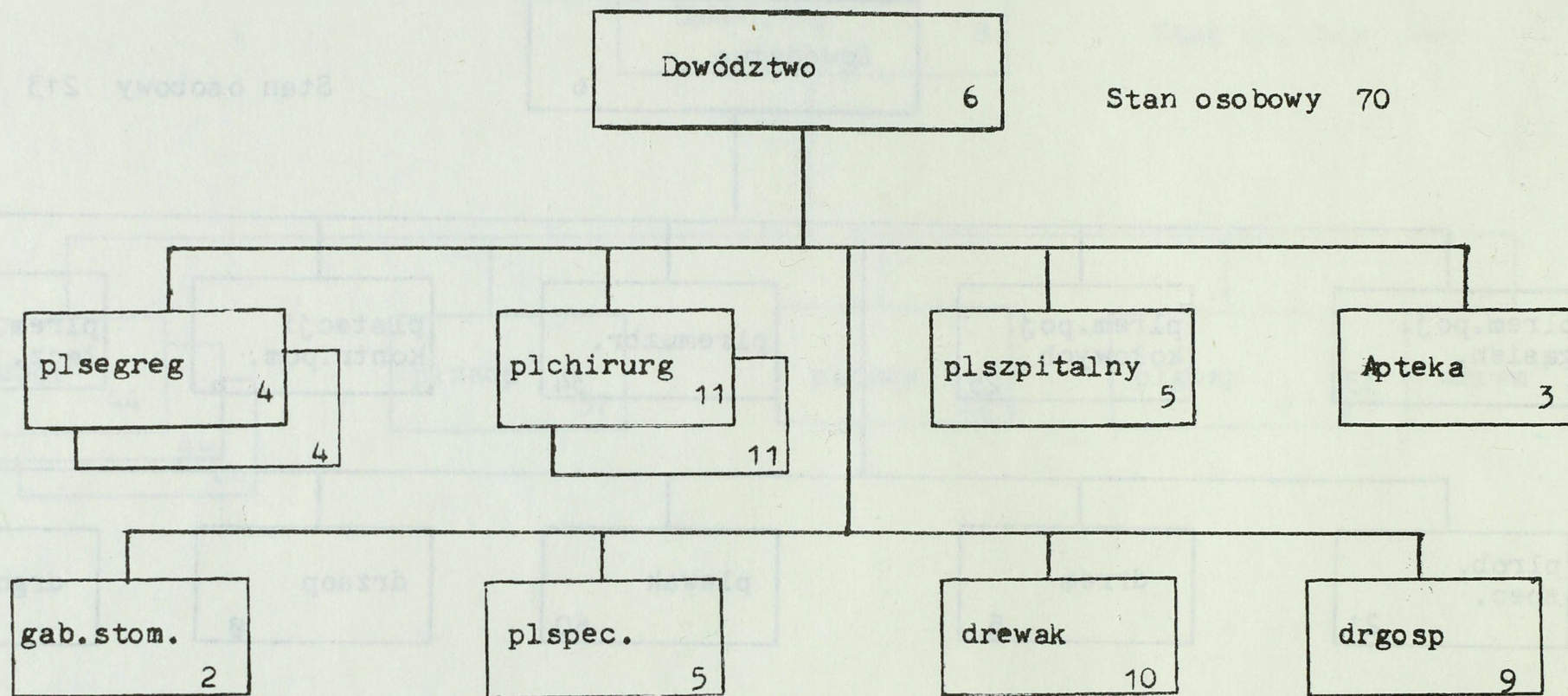

Struktura organizacyjna bdow DZ

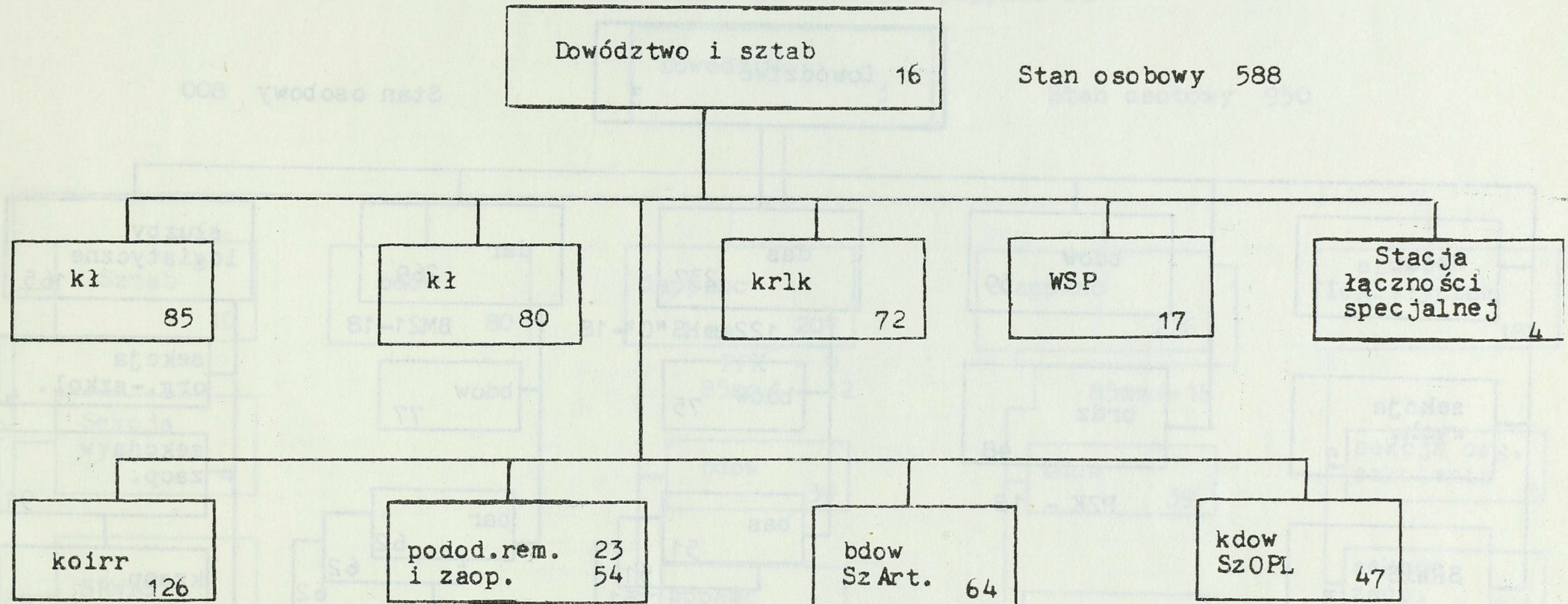

Stan osobowy 588

ZW-23-2 - 2
S-2M - 4

NUR-21 - 1
NUR-31 - 1

Sprzęt łącz.

rdst śr.mocy - 9
WD - 10
apar. łączn. - 11
radiolinie - 6
wozy kablowe - 9

Struktura organizacyjna pa DZ

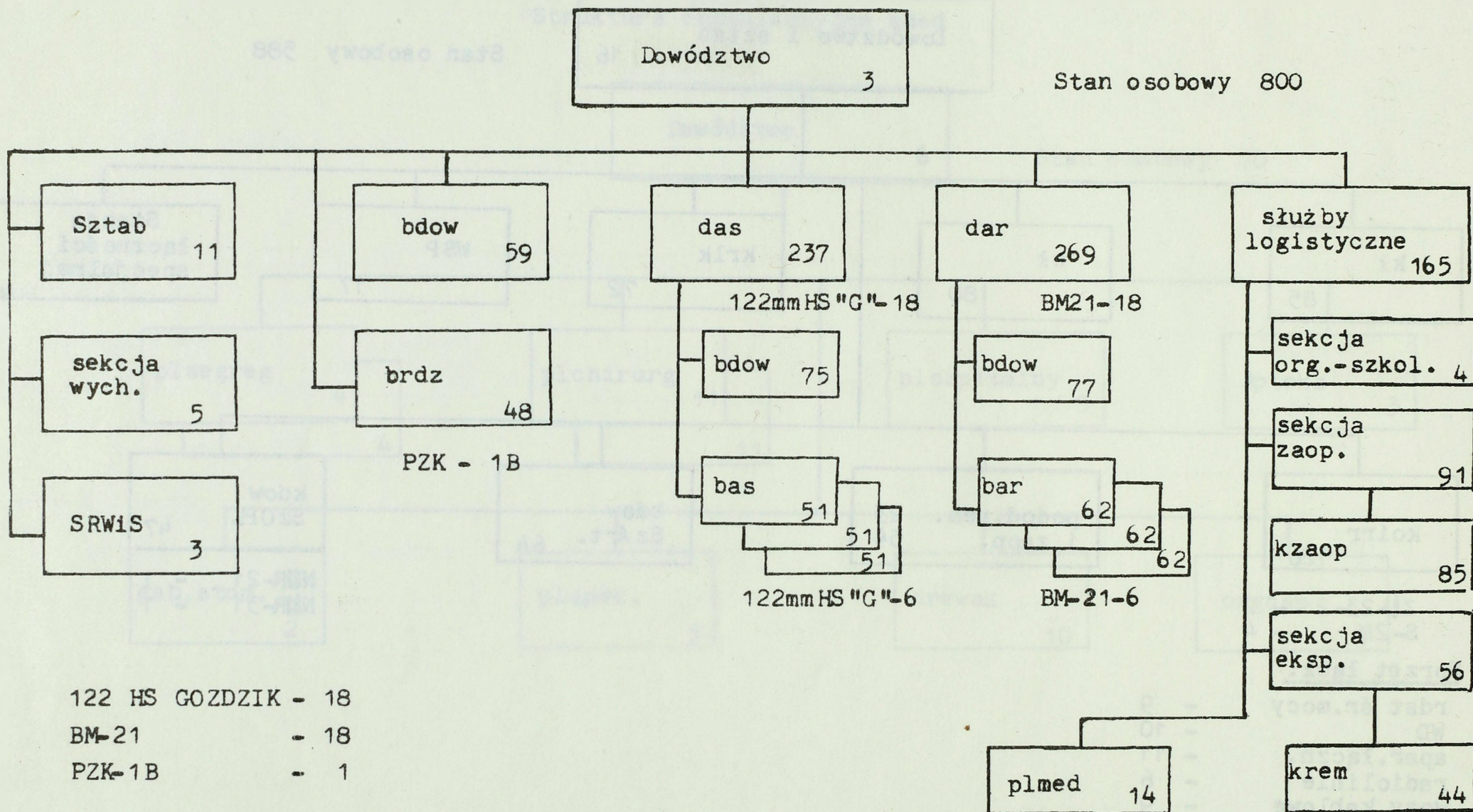

Struktura organizacyjna pappanc DZ

Dowództwo 3

Stan osobowy 950

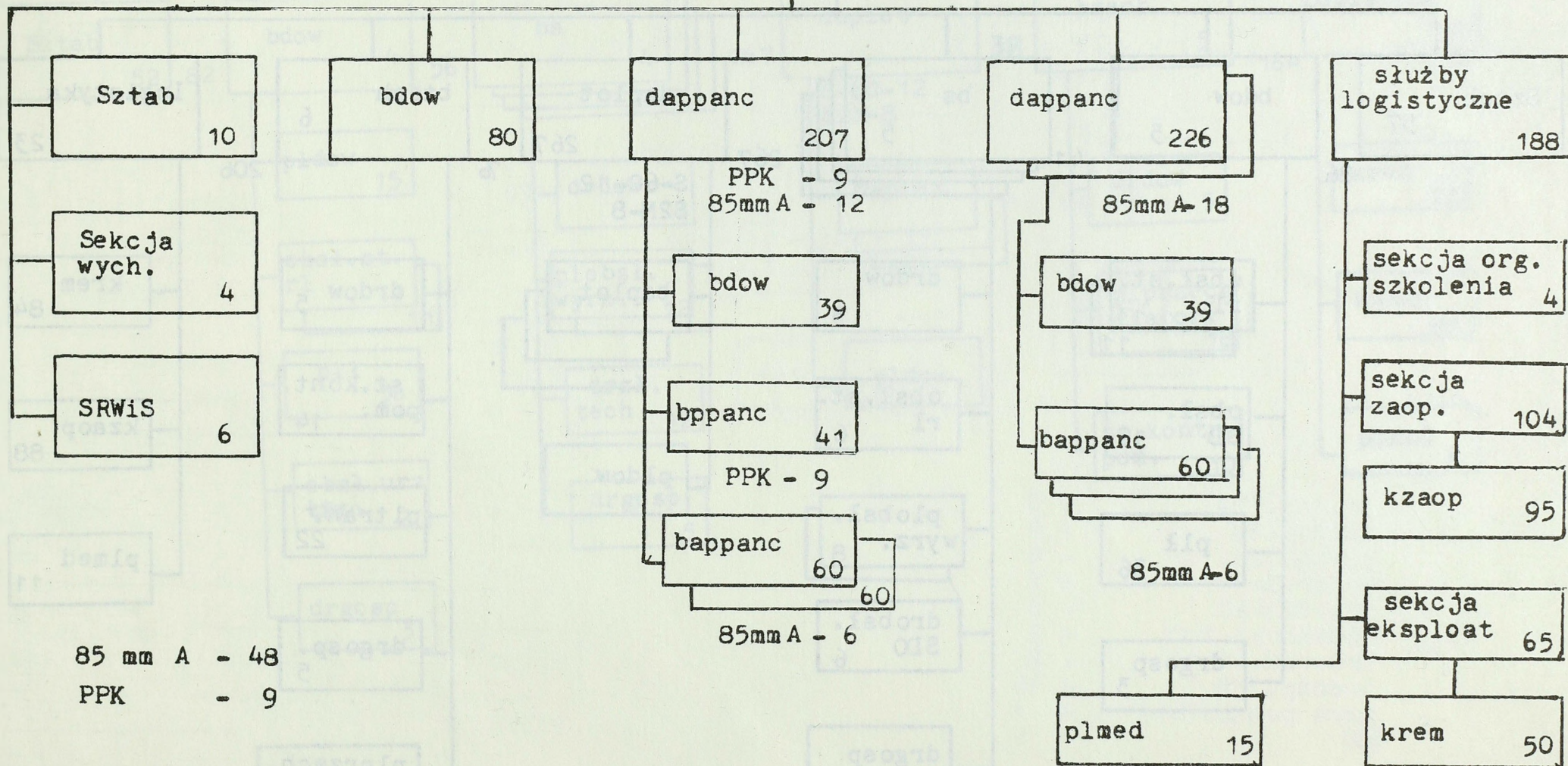

Struktura organizacyjna prplot DZ /KUB/

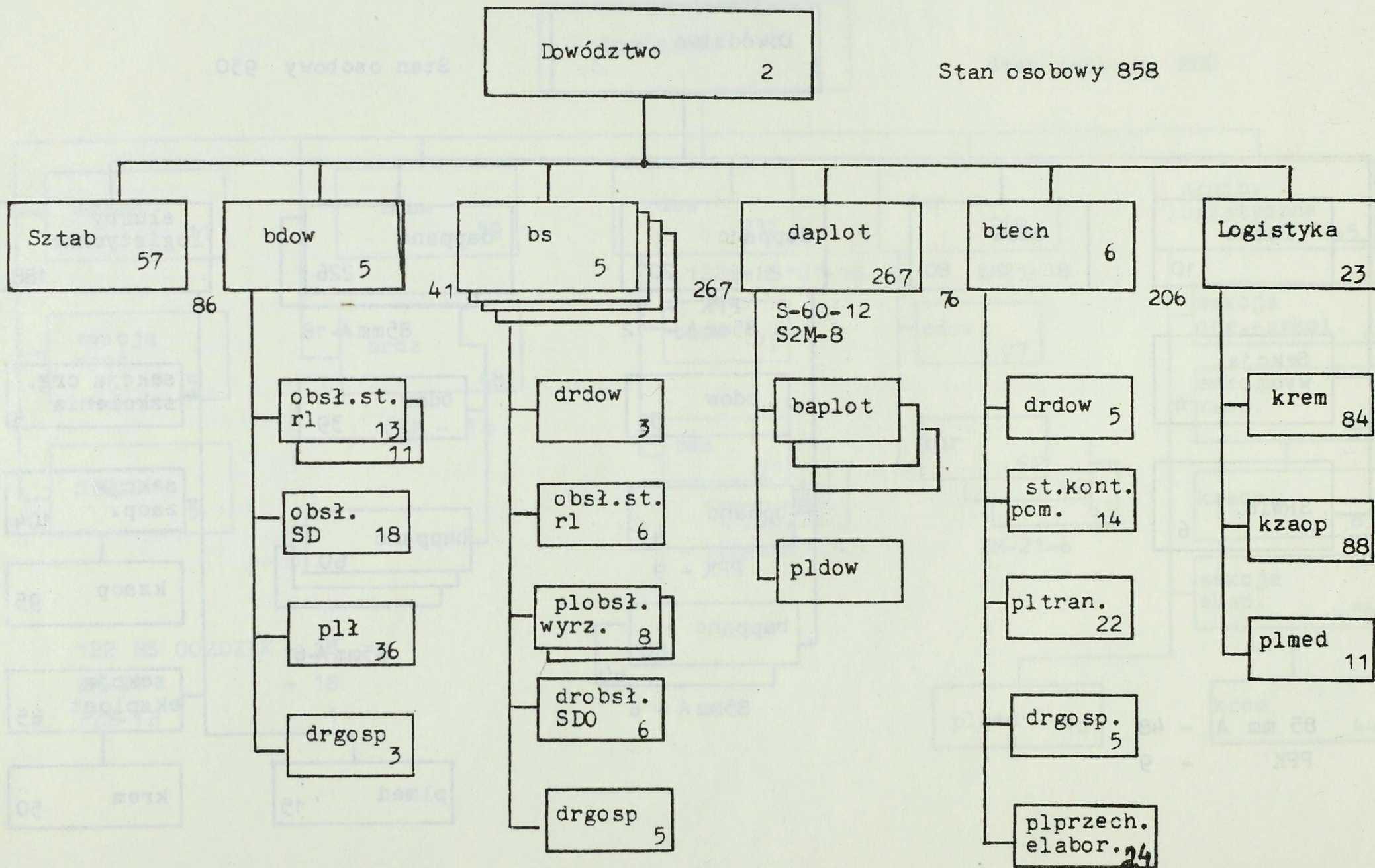

Struktura organizacyjna prplot DZ /OSA/

Stan osobowy 829

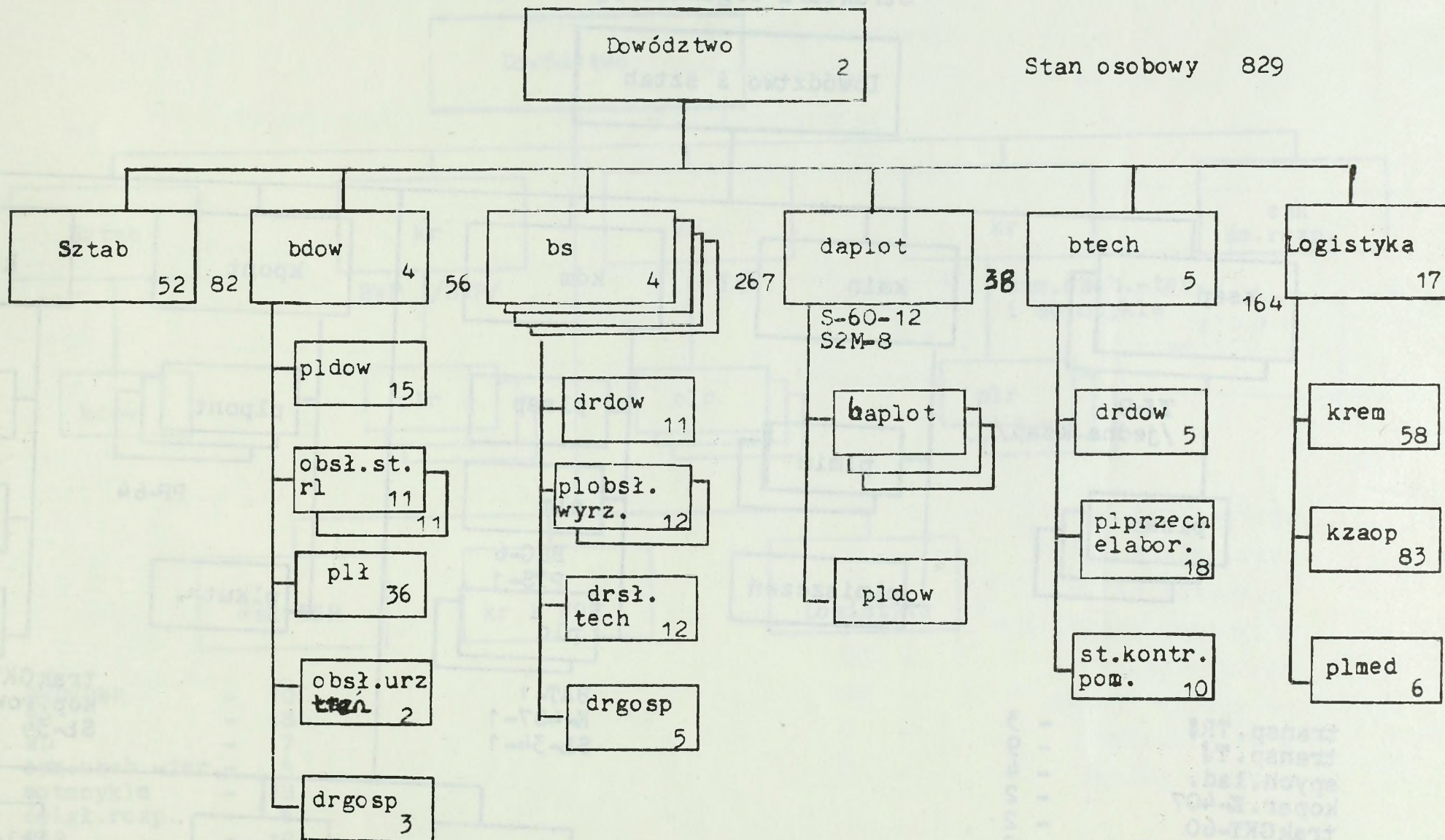

Struktura organizacyjna bsap DZ

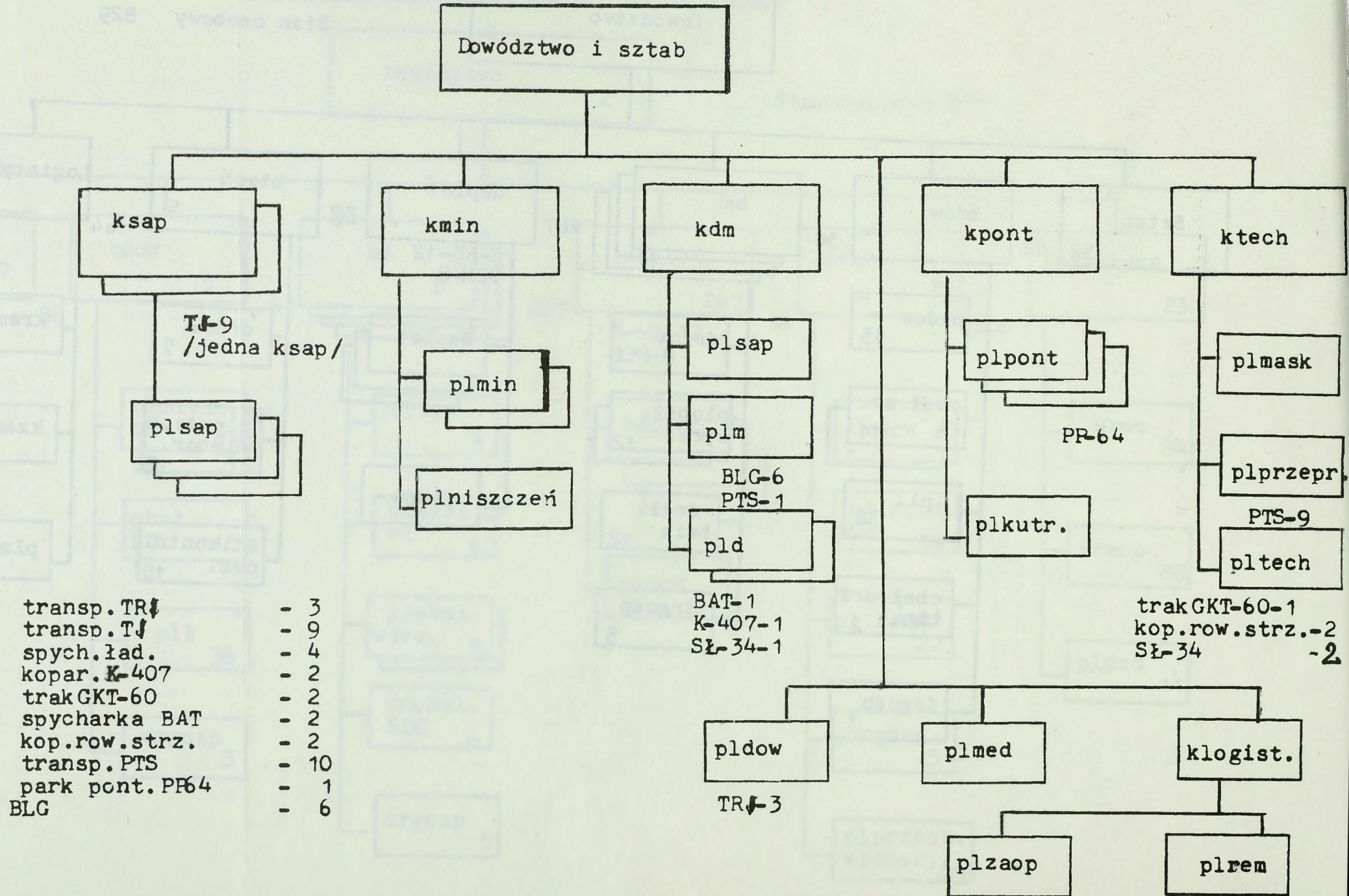

Struktura organizacyjna br DZ

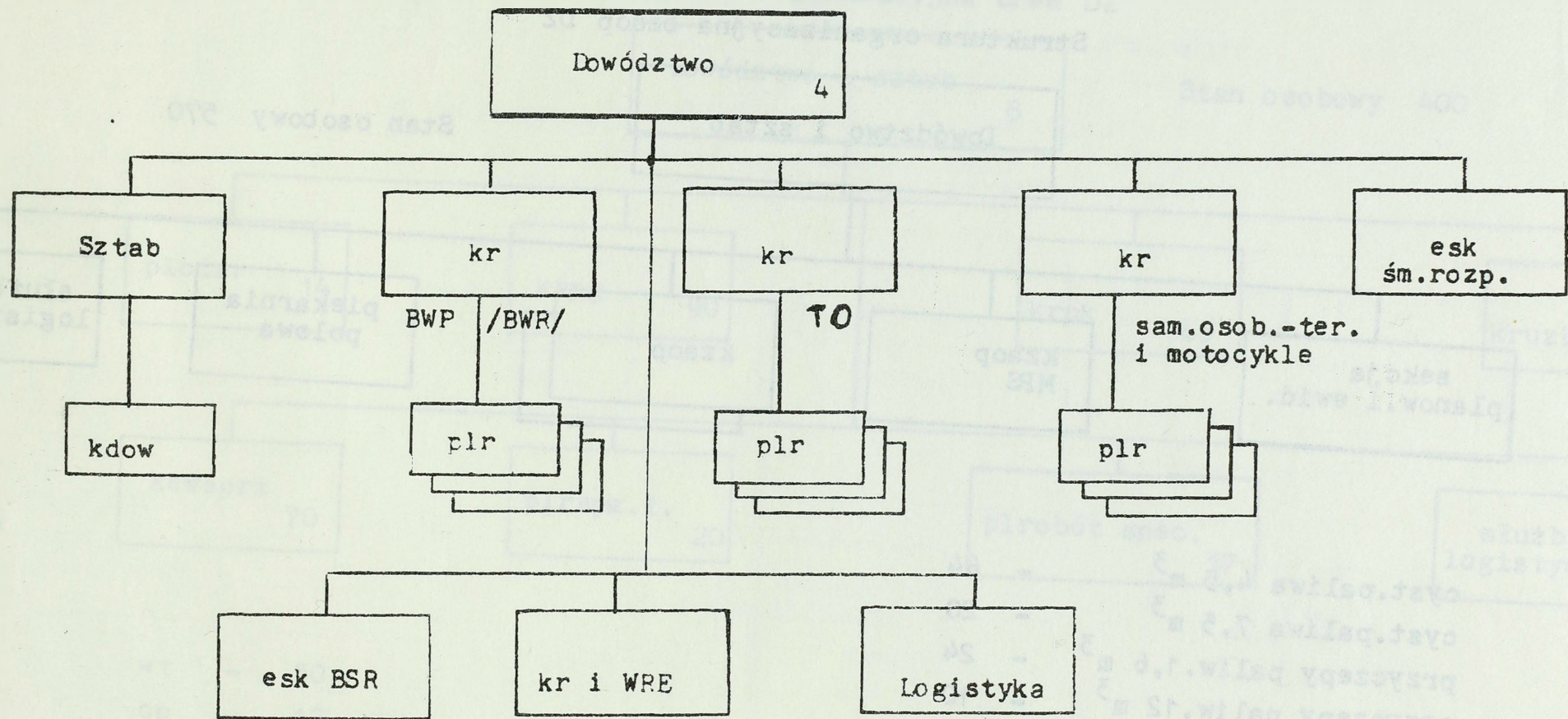

BWP/BWR	-	10
TO	-	18
WD	-	7
sam.osob.-ter.	-	4
motocykle	-	18
śmigł.rozp.	-	6
BSR	-	12

Struktura organizacyjna bzaop DZ

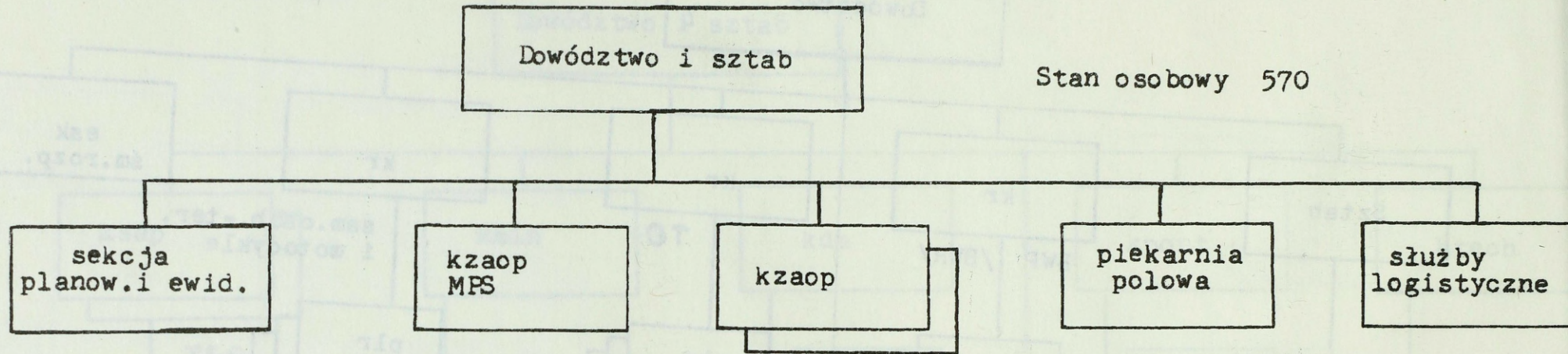

cyst.paliwa 4,5 m ³	- 64
cyst.paliwa 7,5 m ³	- 20
przyczepy paliw.1,6 m ³	- 24
przyczepy paliw.12 m ³	- 10
sam.ciężar.	- 260
przyczepy transp.	- 80
piec piekarski	- 4
kuchnie polowe	- 4

Struktura organizacyjna brem DZ

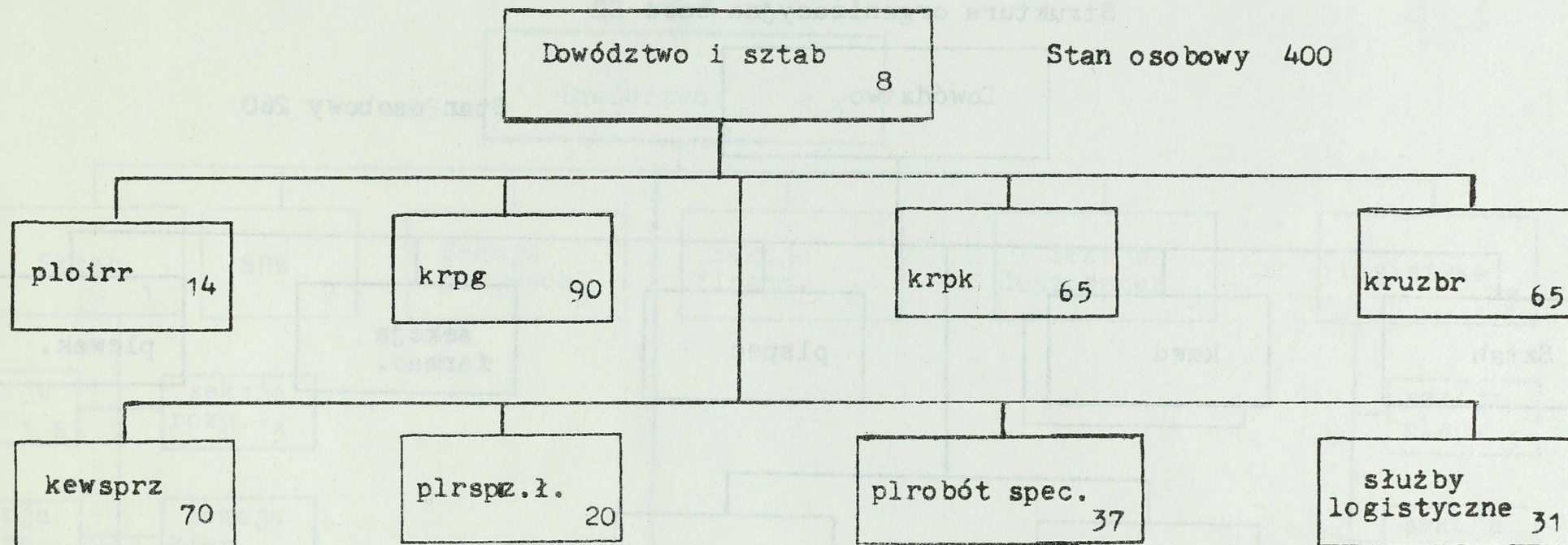

Stan osobowy 400

- wt - 50
- cp - 12
- cke - 8

Struktura organizacyjna bmed DZ

Stan osobowy 260

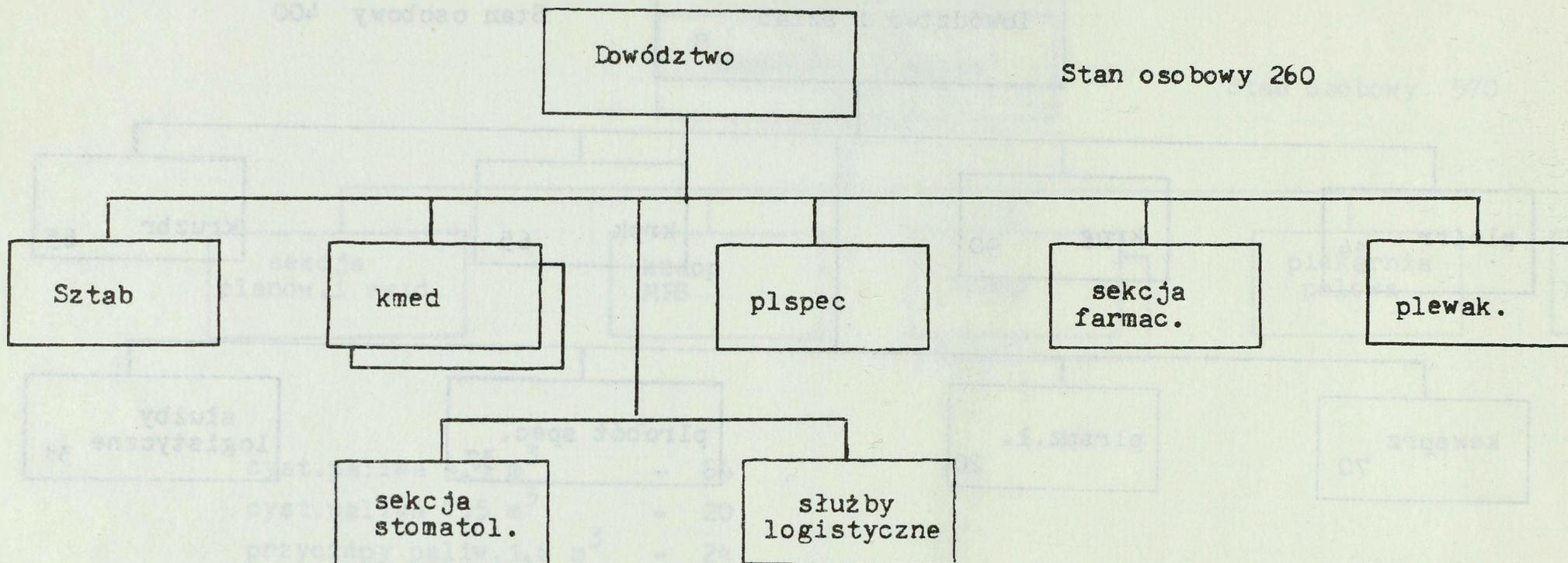

zesp.oper. na samoch. - 4

sam.sanit."SARNA" - 12

Struktura organizacyjna BPG

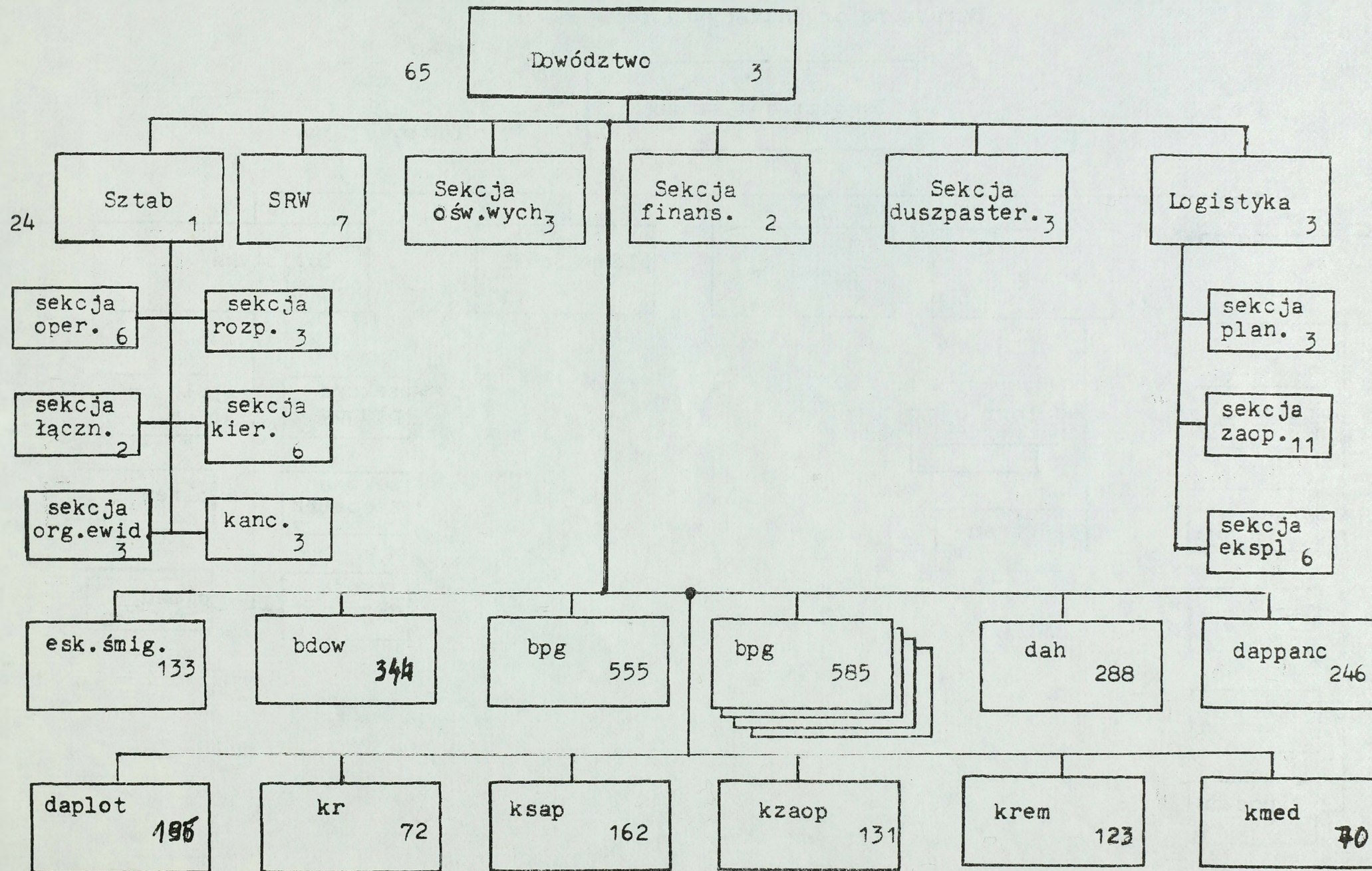

Struktura organizacyjna bdow BPG

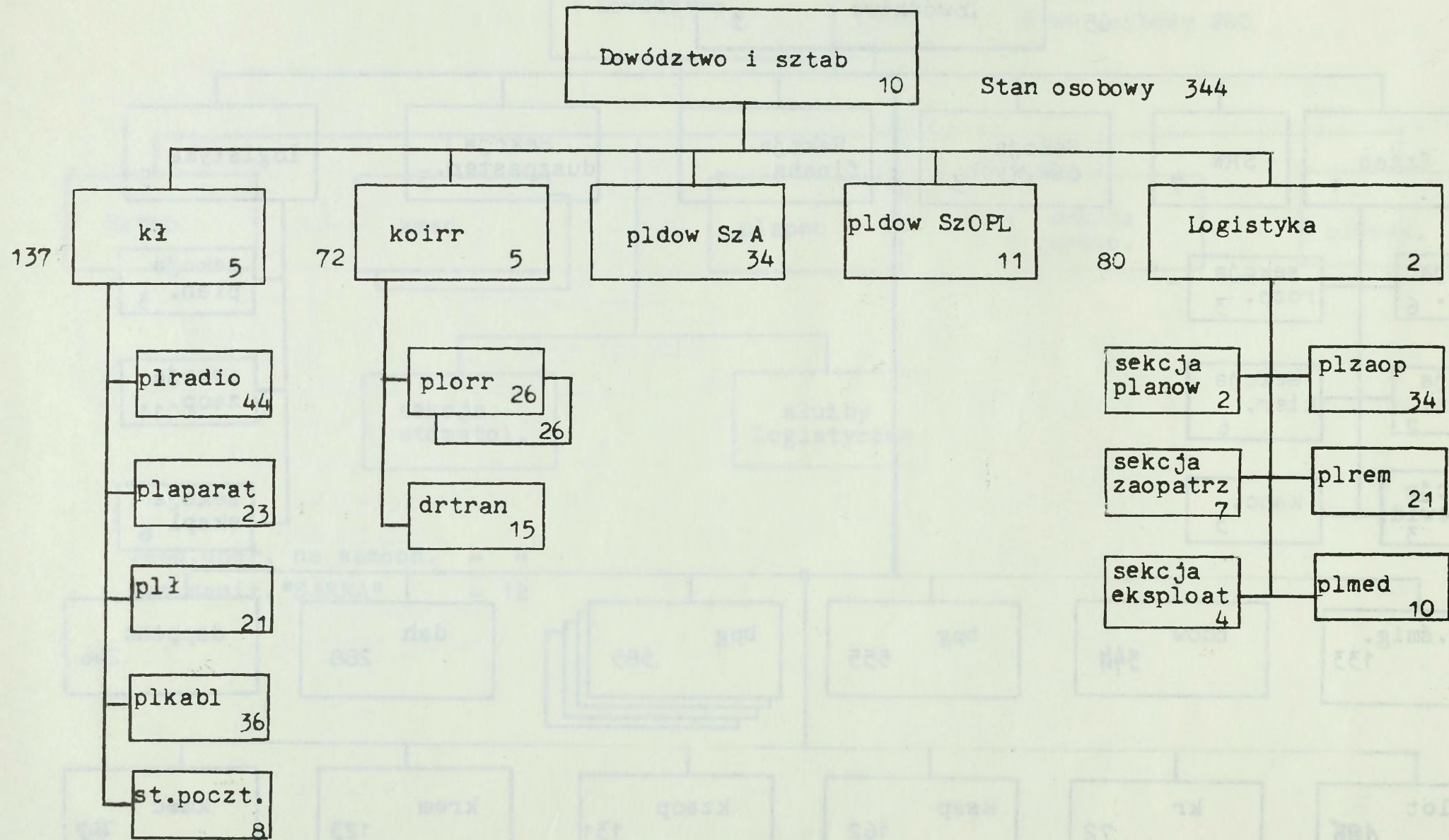

Struktura organizacyjna bpg BPG

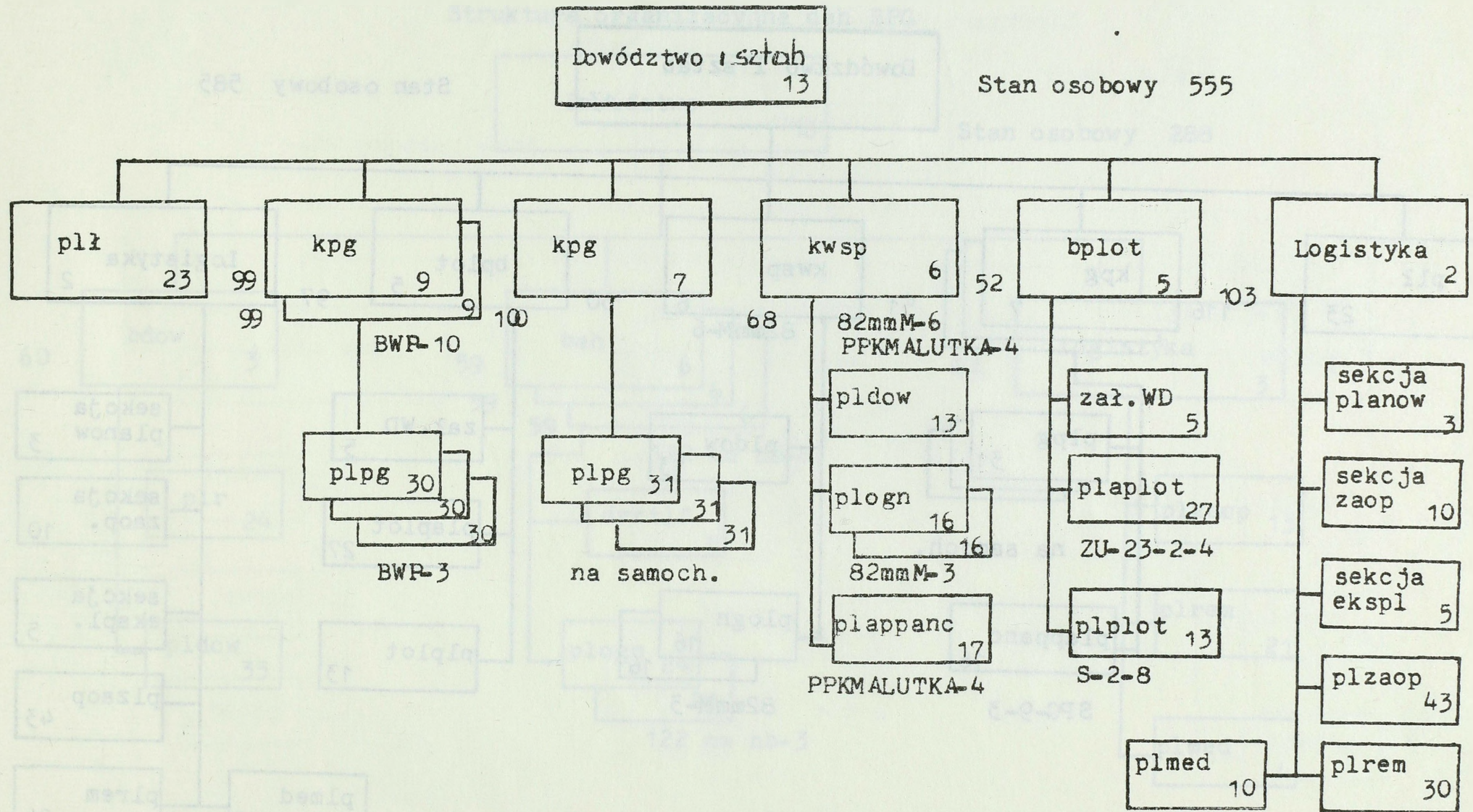

Struktura organizacyjna bpg BPG

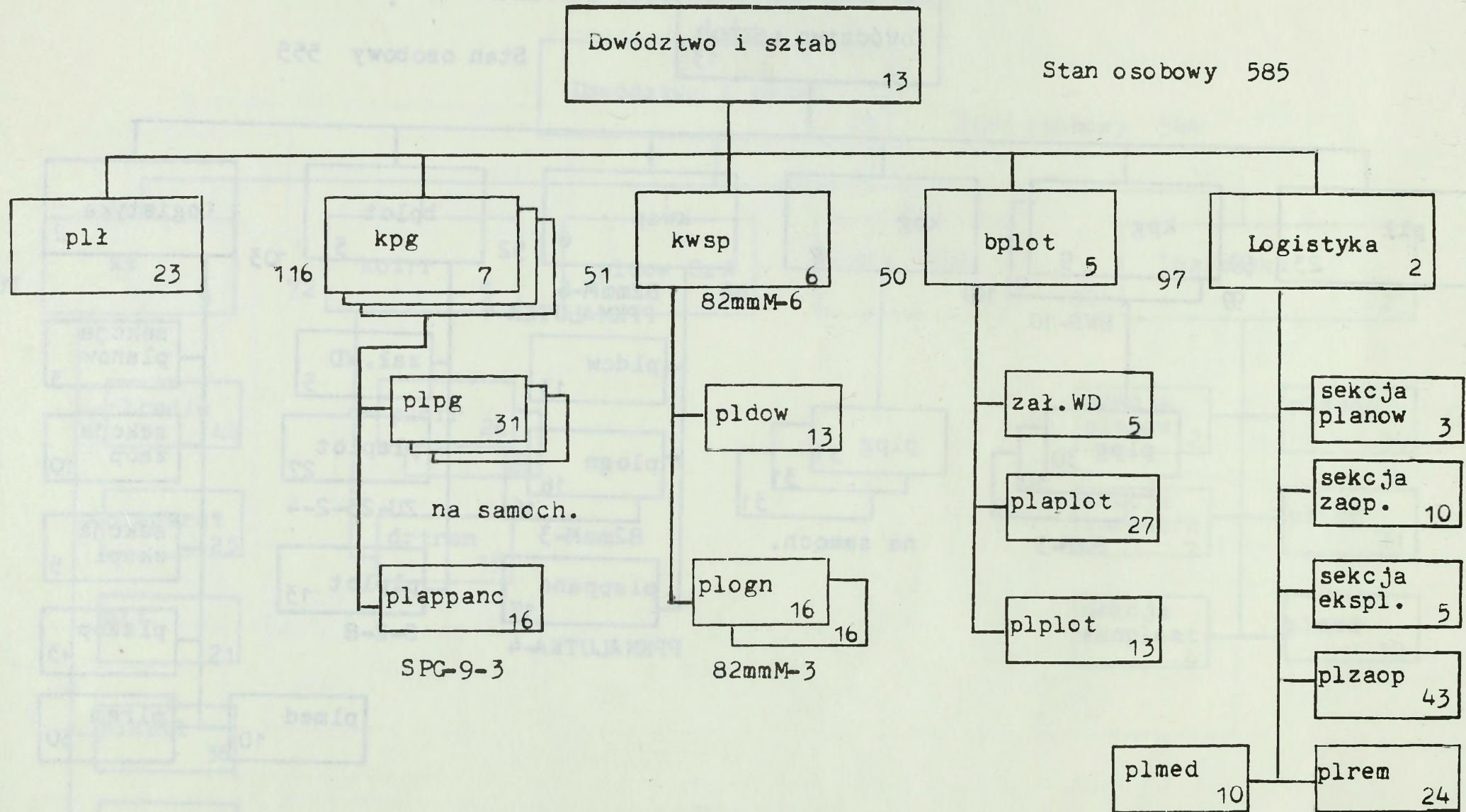

Struktura organizacyjna dah BPG

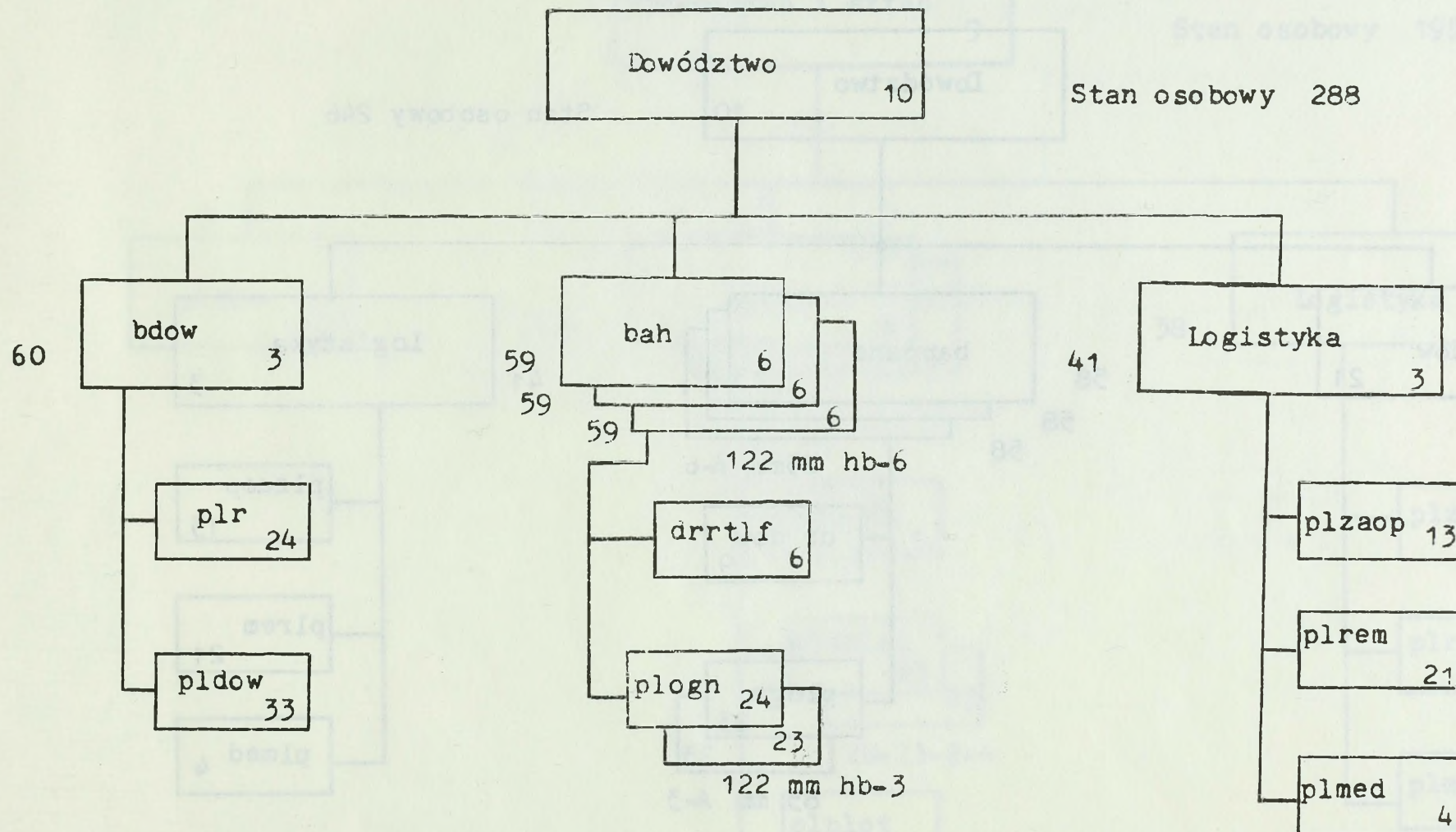

Struktura organizacyjna dappanc BPG

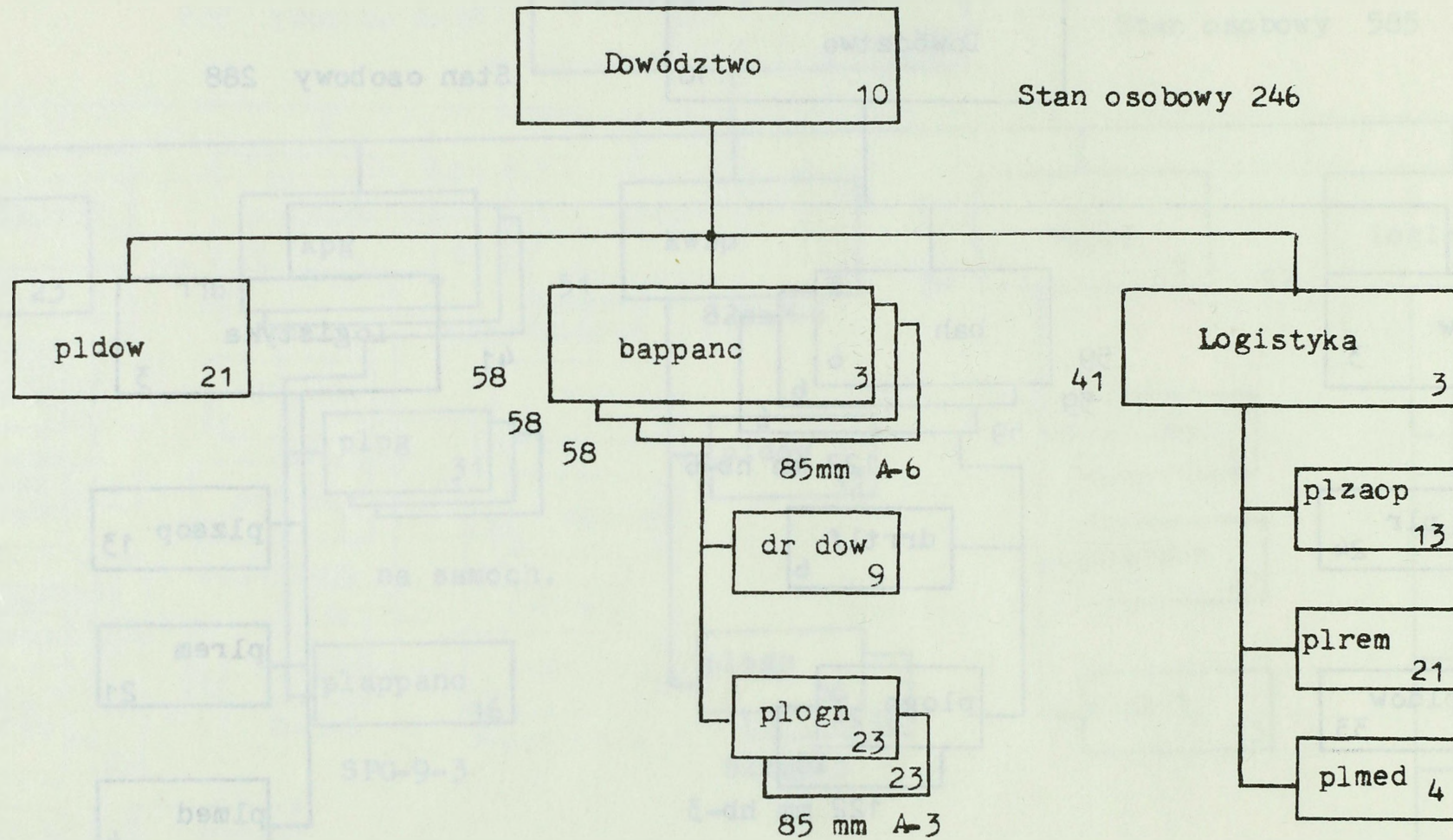

Struktura organizacyjna daplott BPG

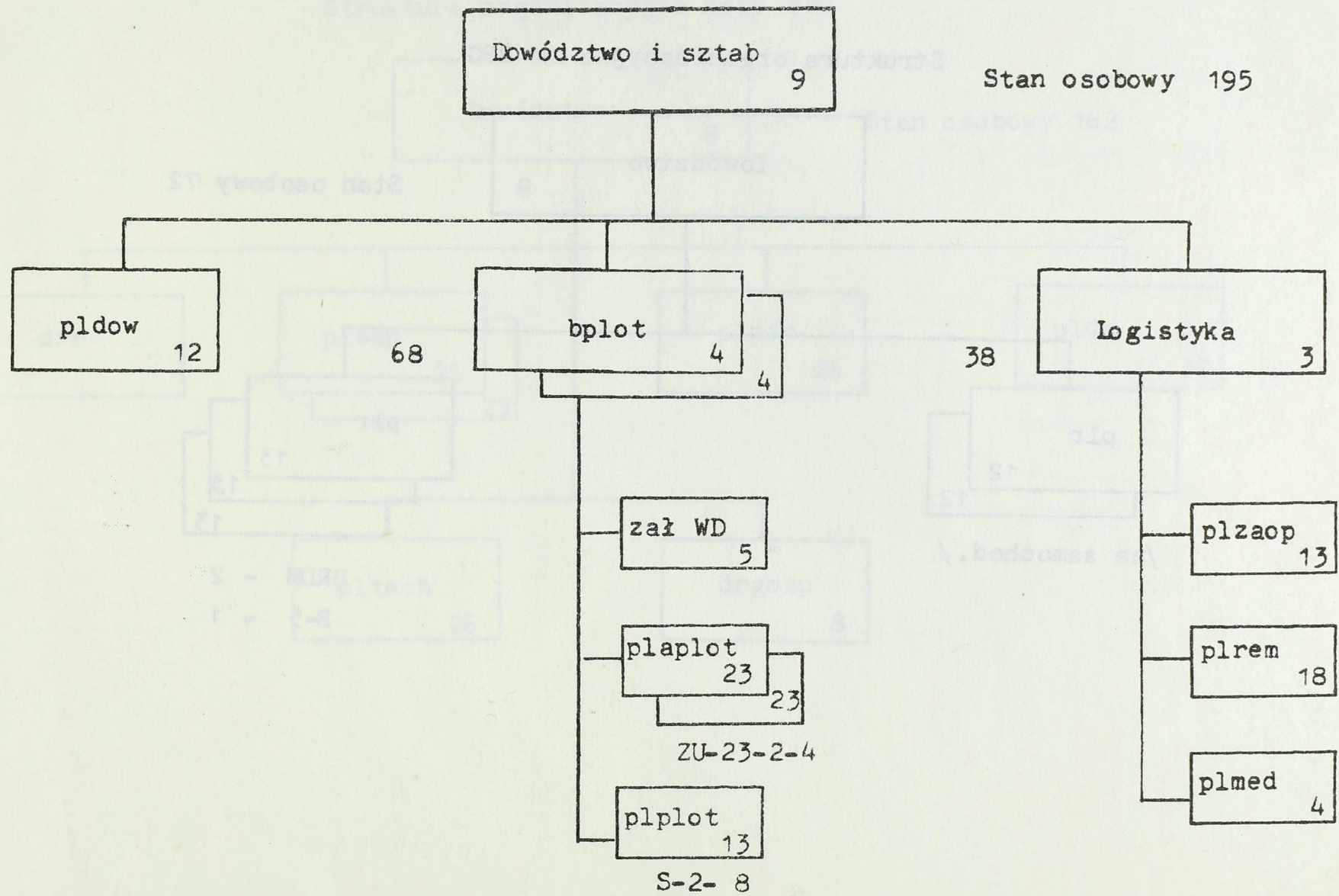

Struktura organizacyjna kr BPG

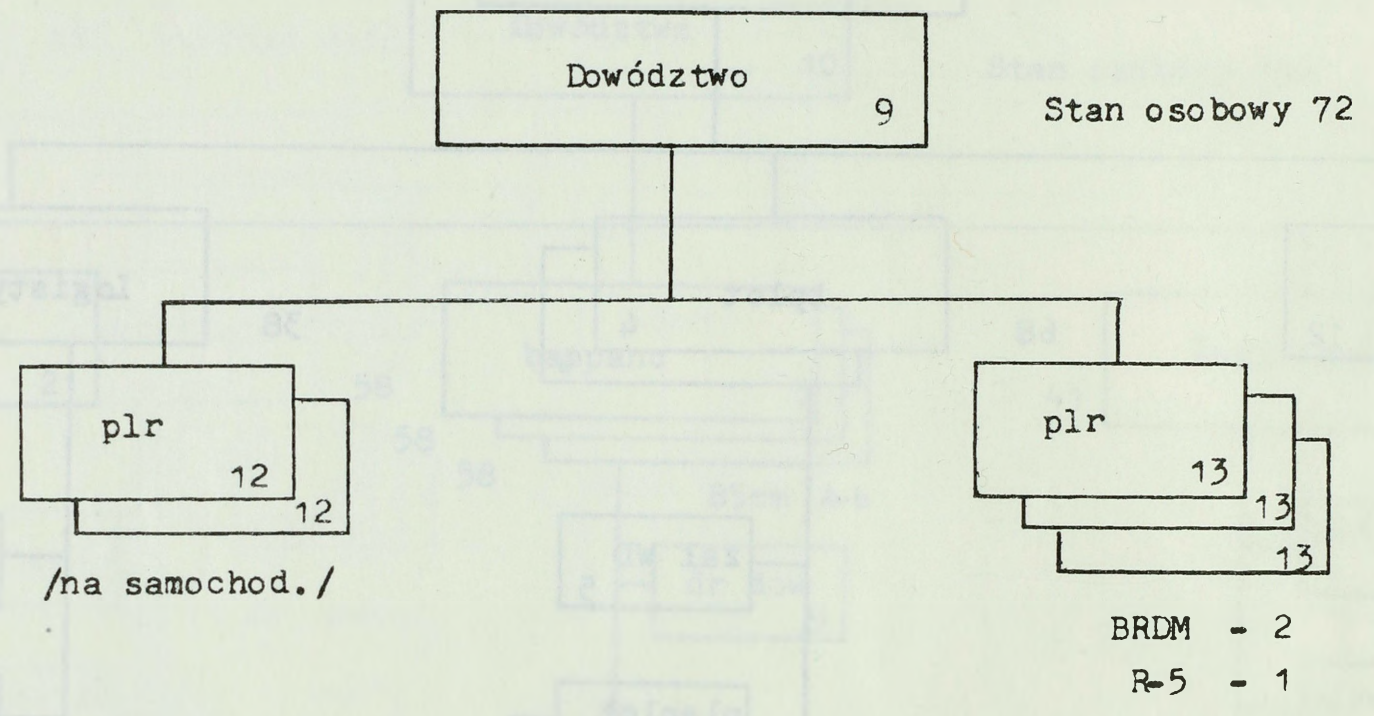

Struktura organizacyjna ksap BPG

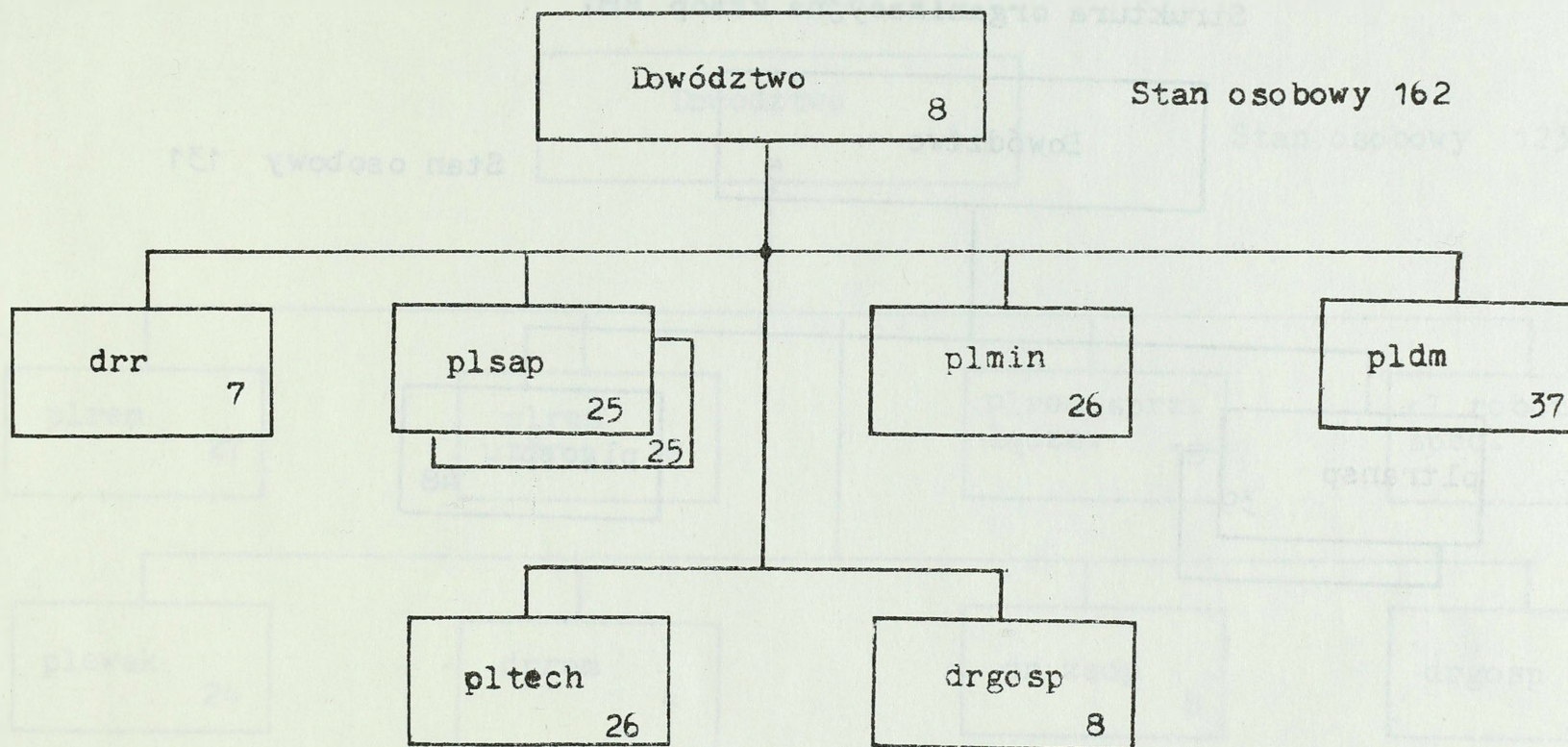

Struktura organizacyjna kzaop BPG

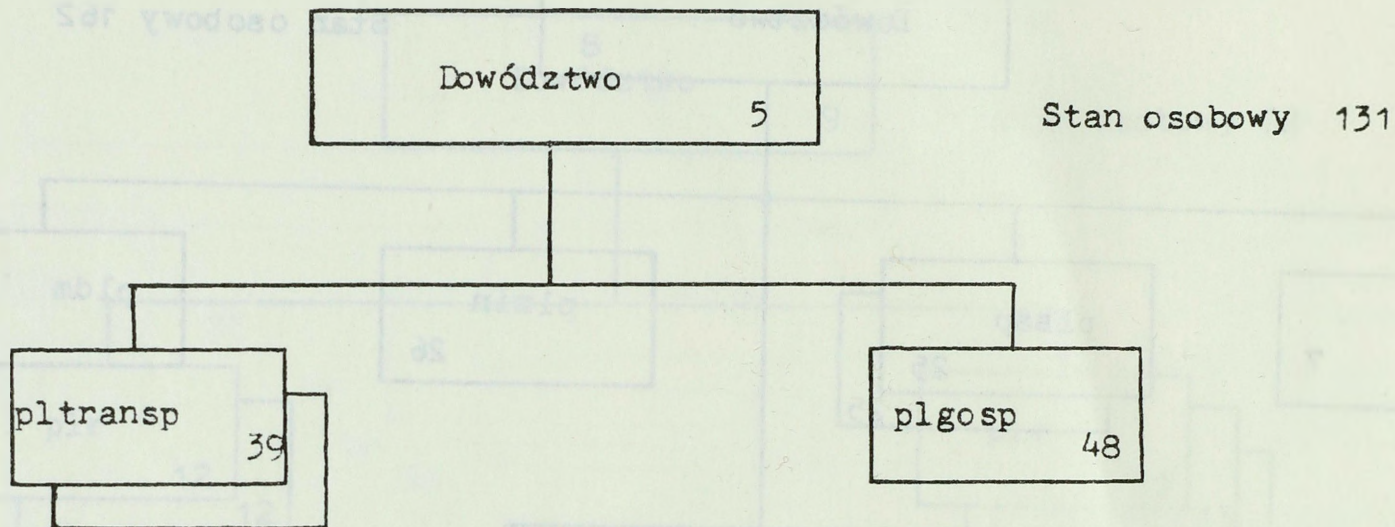

Struktura organizacyjna krem BPG

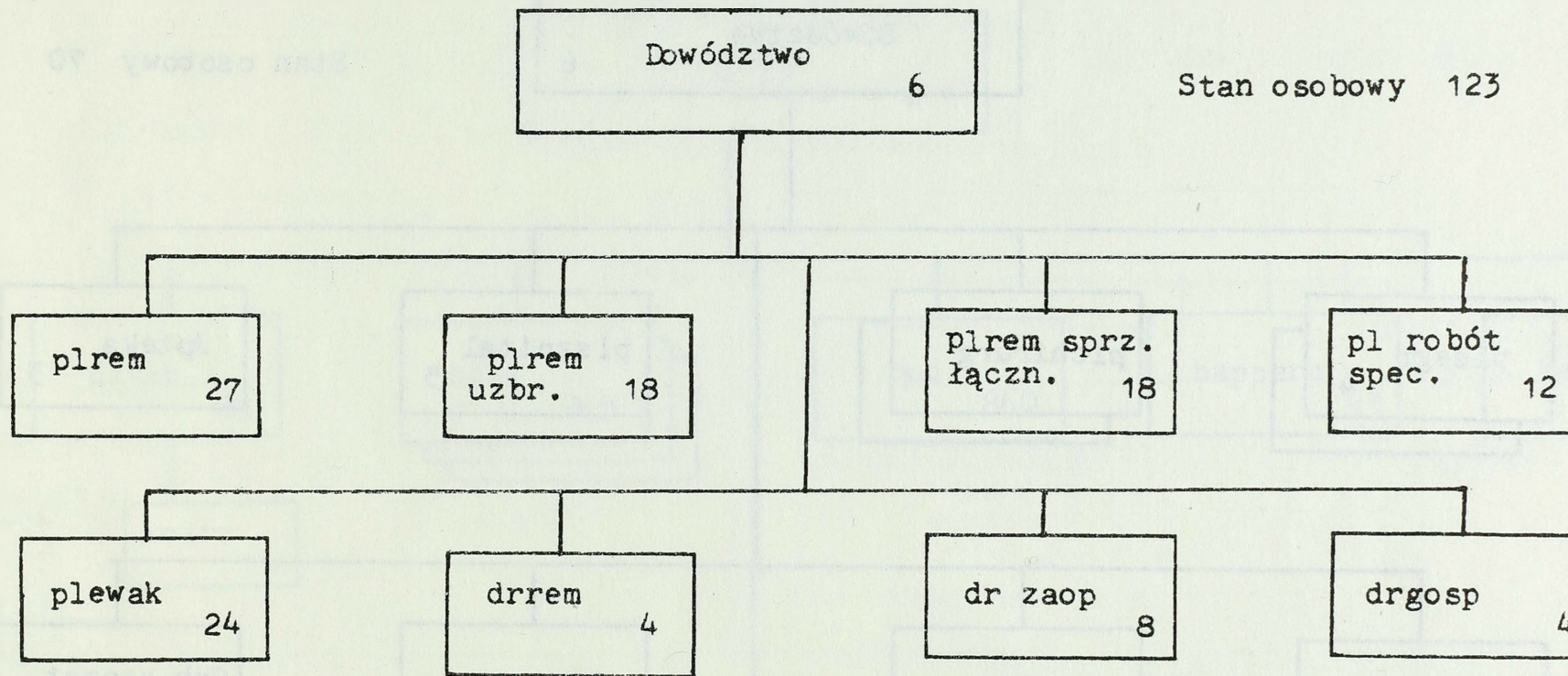

Struktura organizacyjna kmed BPG

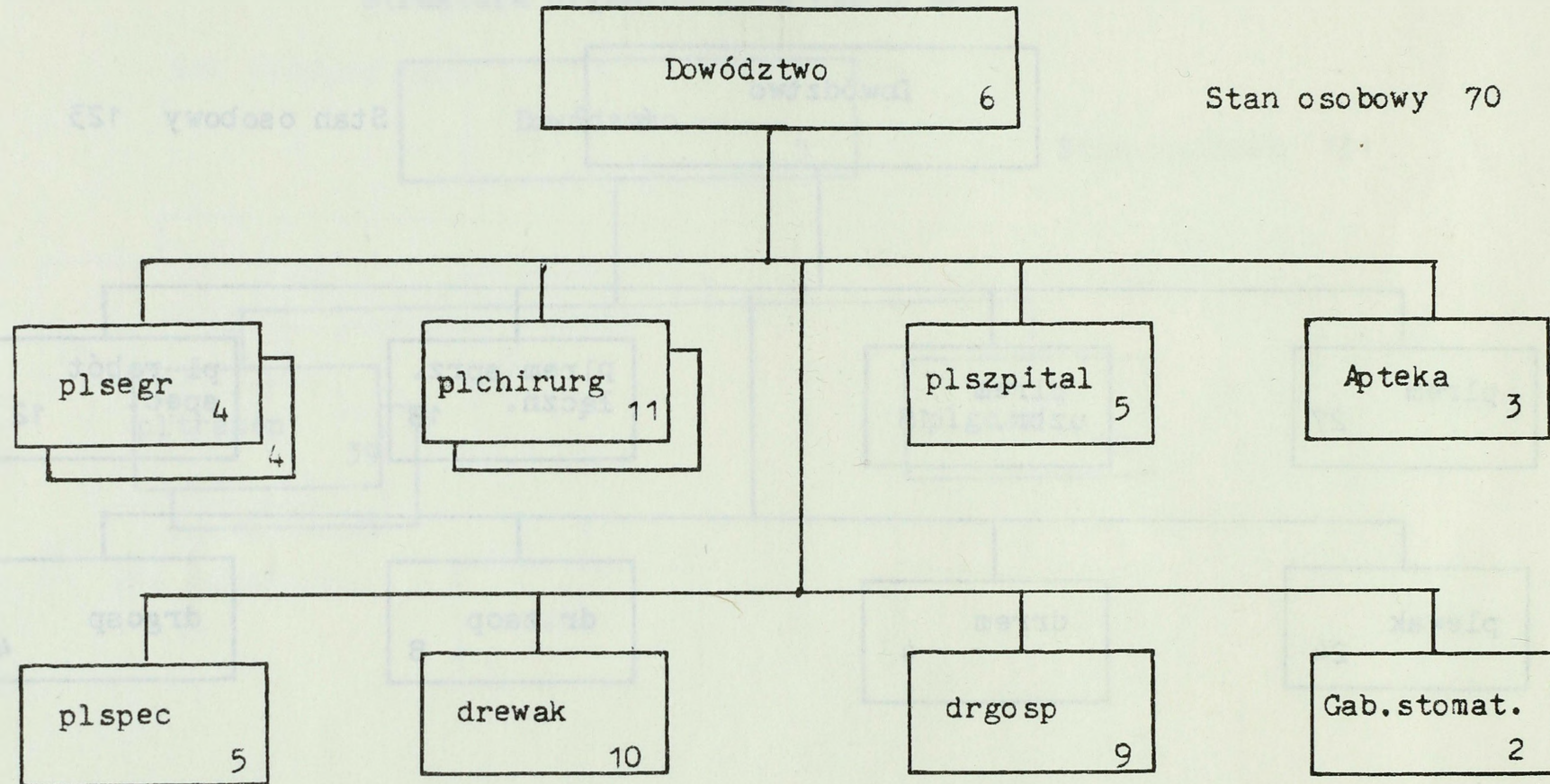

Struktura organizacyjna BDSz

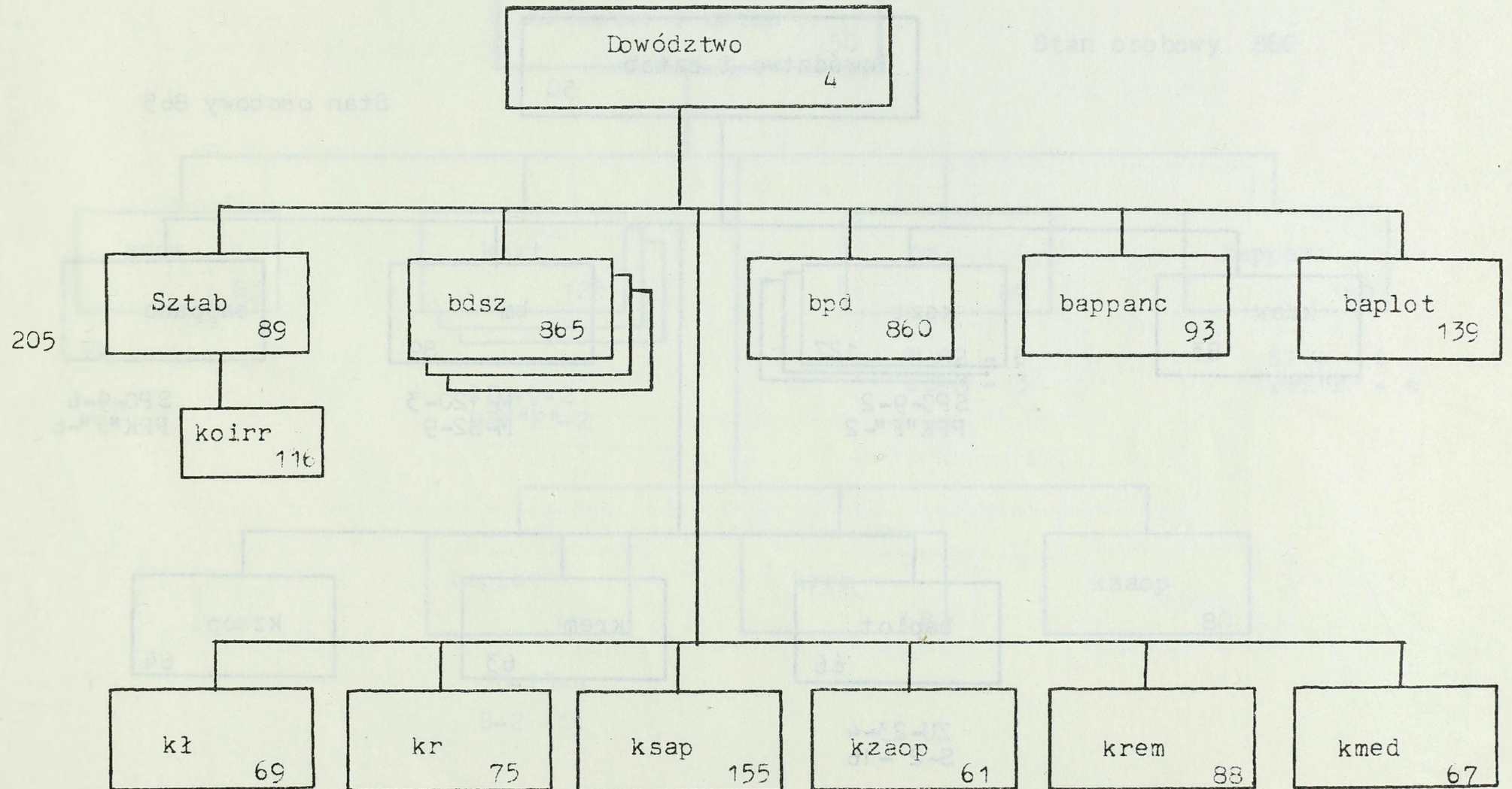

Struktura organizacyjna bdsz BDSz

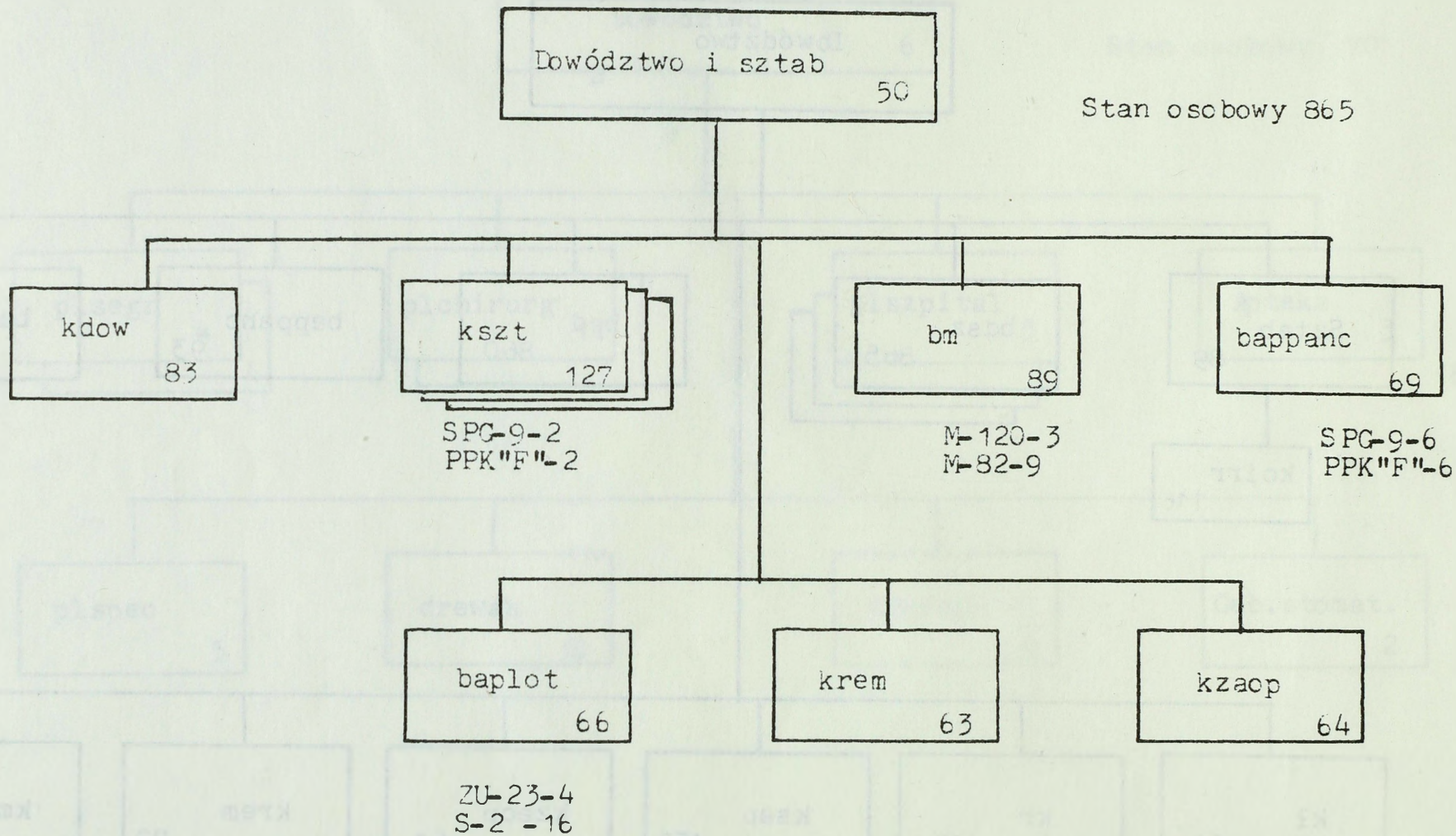

Struktura organizacyjna bpd BLSz

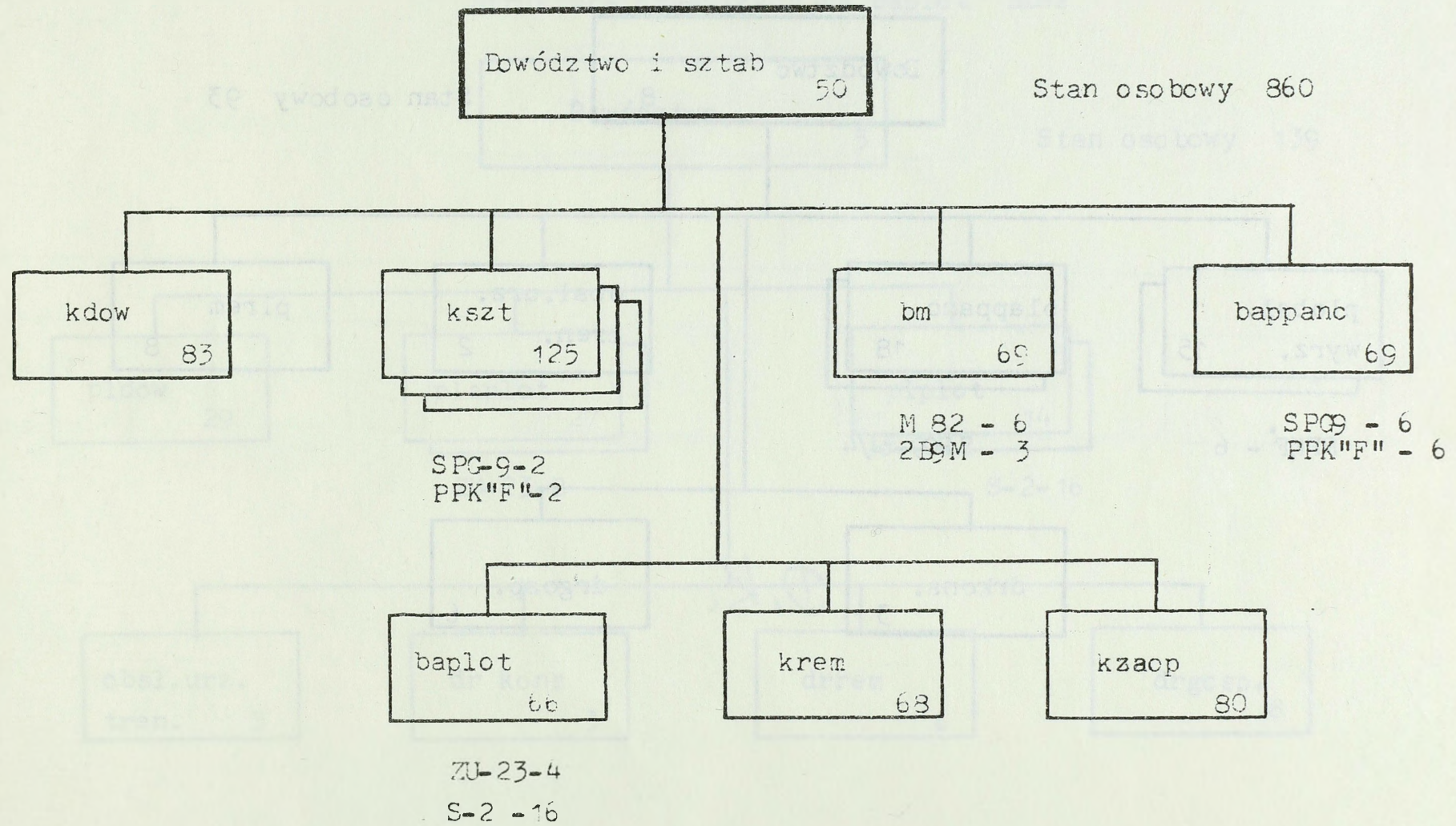

Struktura organizacyjna bappanc BDSz

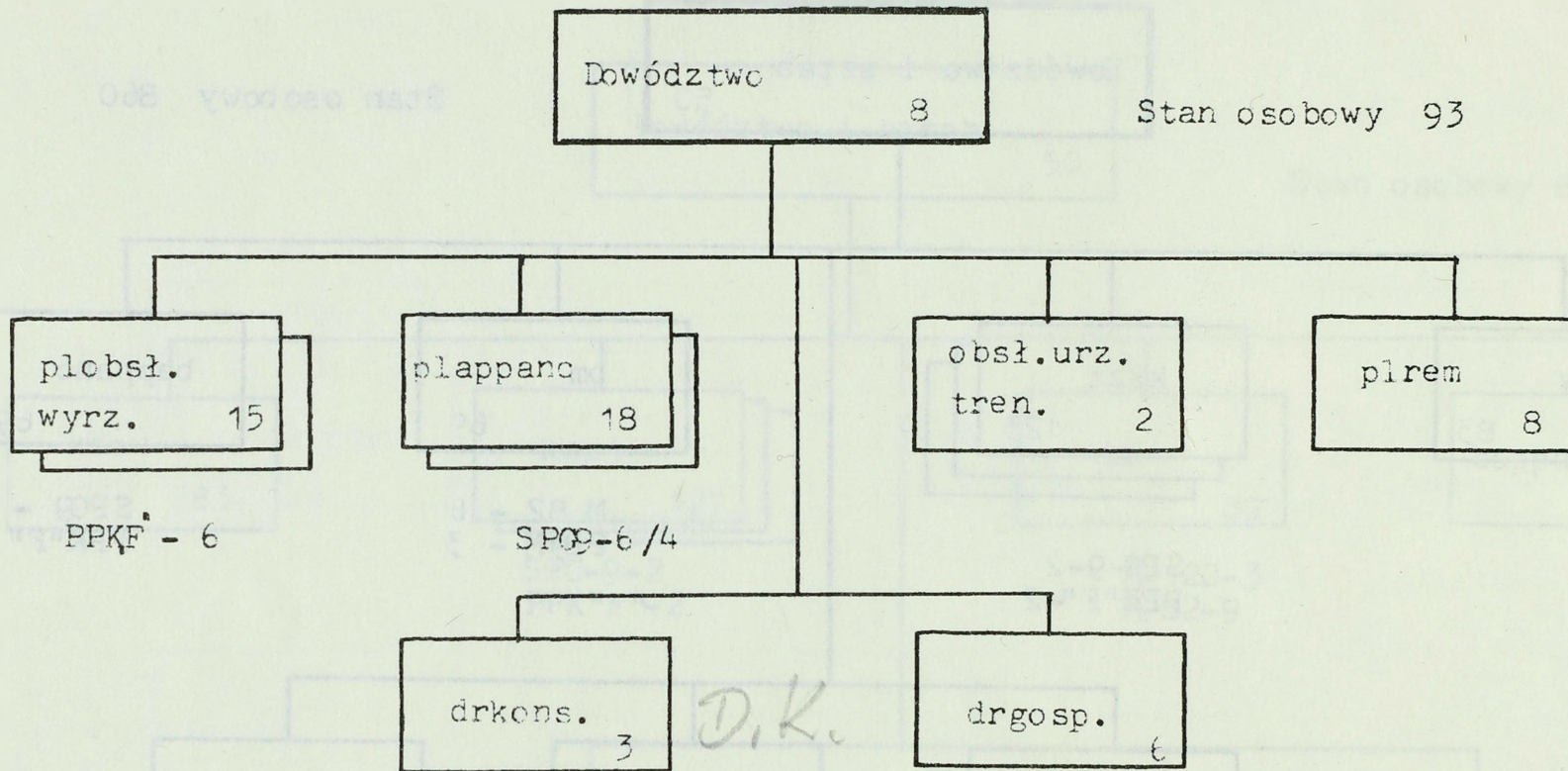

Struktura organizacyjna baplot BDSz

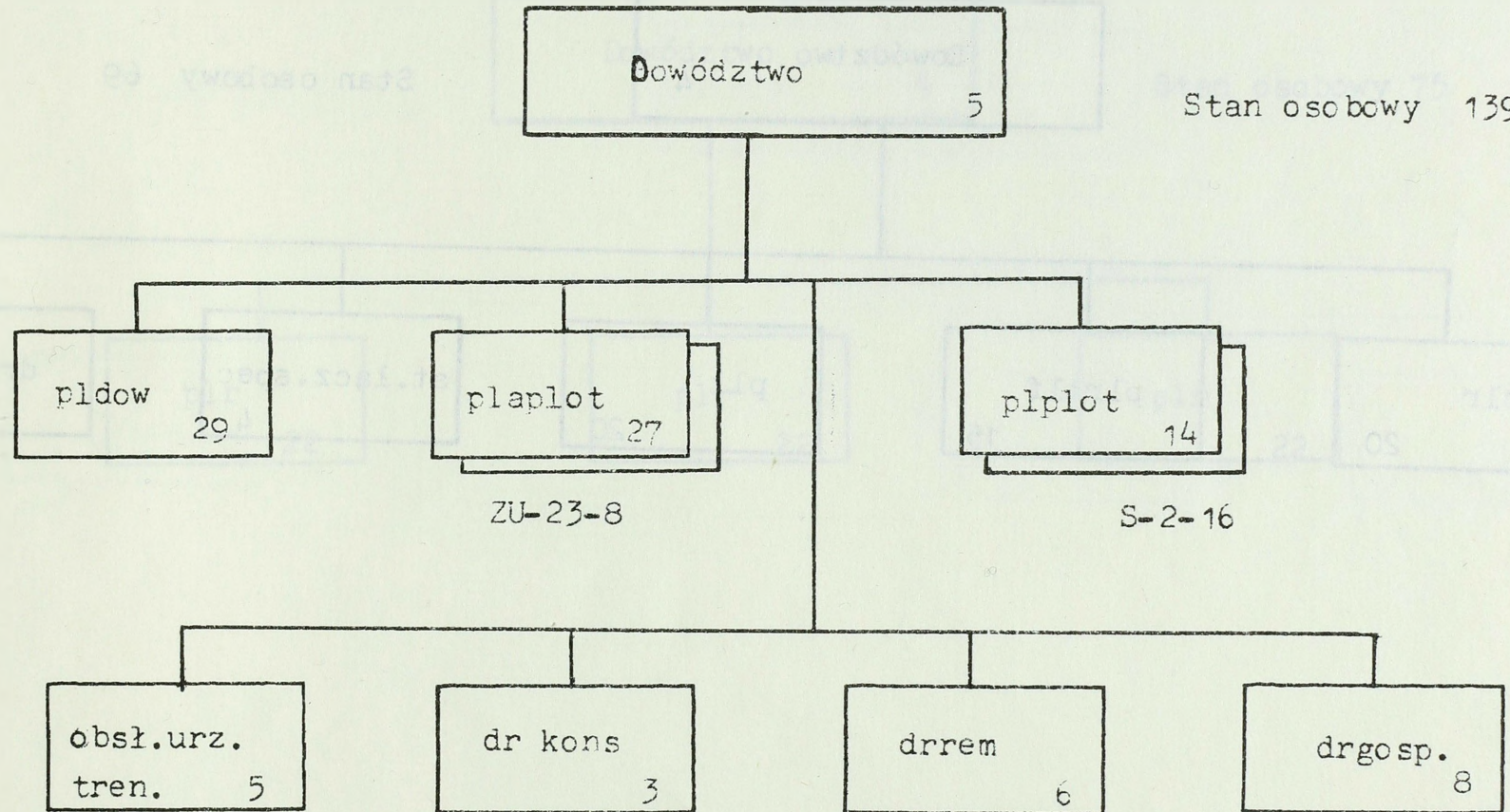

Struktura organizacyjna kł BDSz

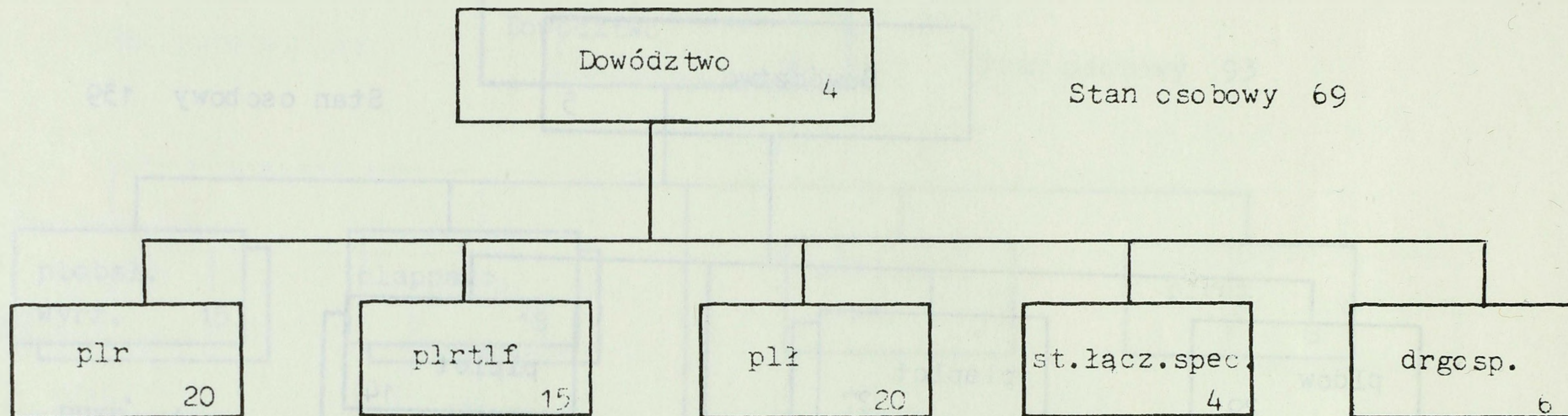

Struktura organizacyjna ,kr BDSz

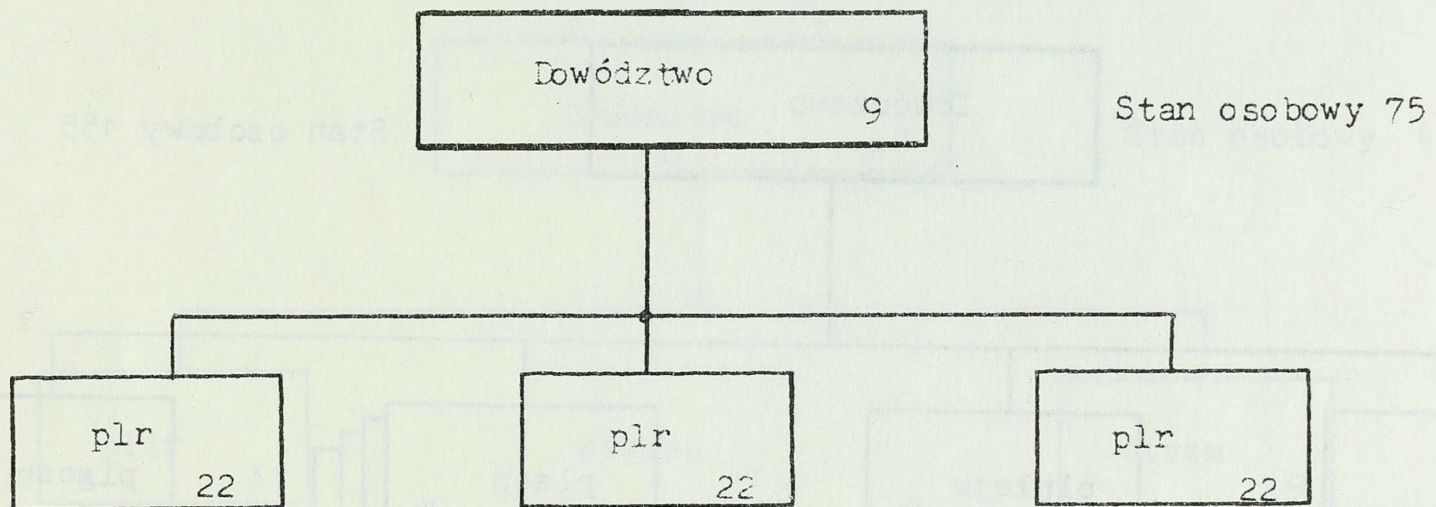

Struktura organizacyjna ksap BDSz

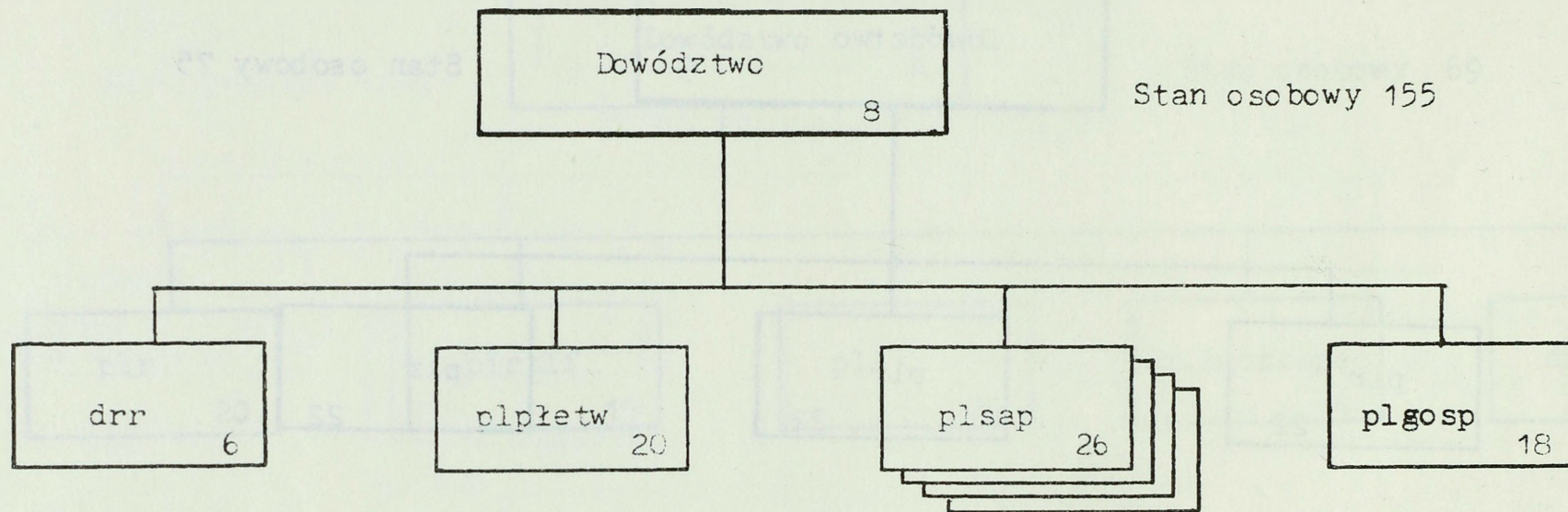

Struktura organizacyjna kzaop BDSz

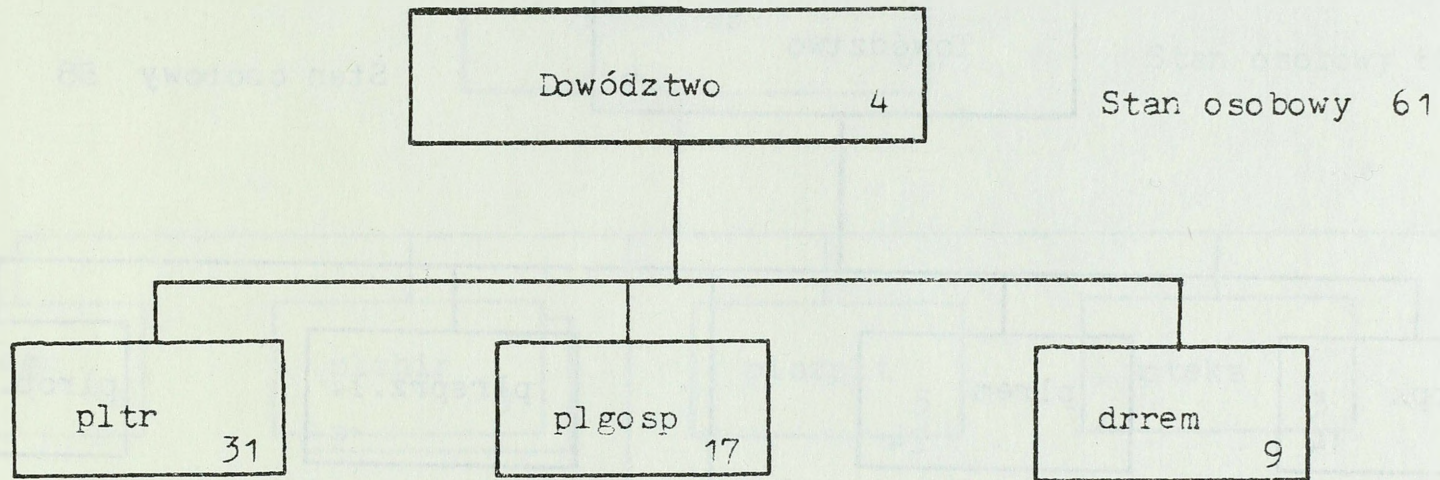

Struktura organizacyjna krem BDSz

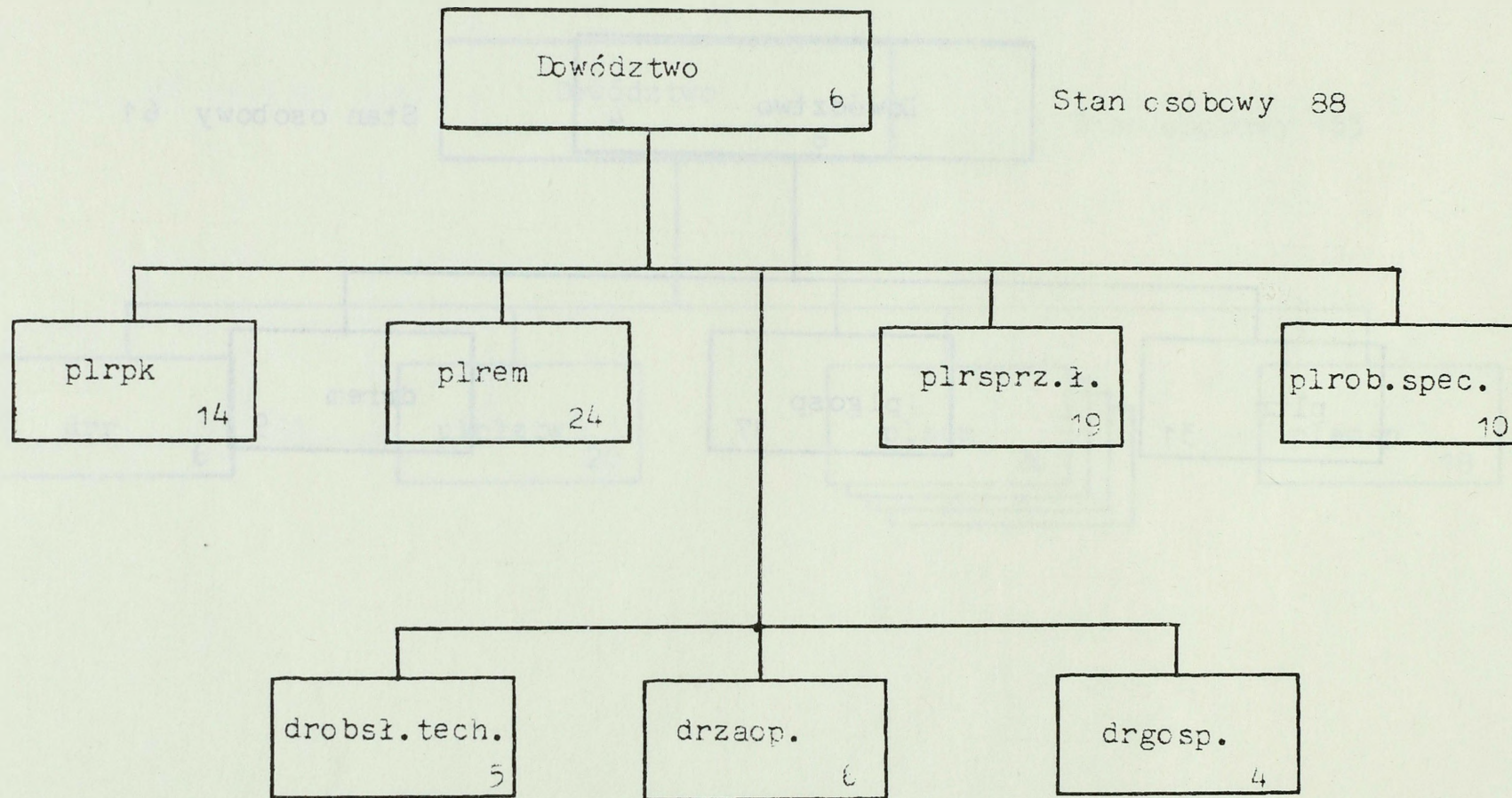

Struktura organizacyjna kmed BDSz

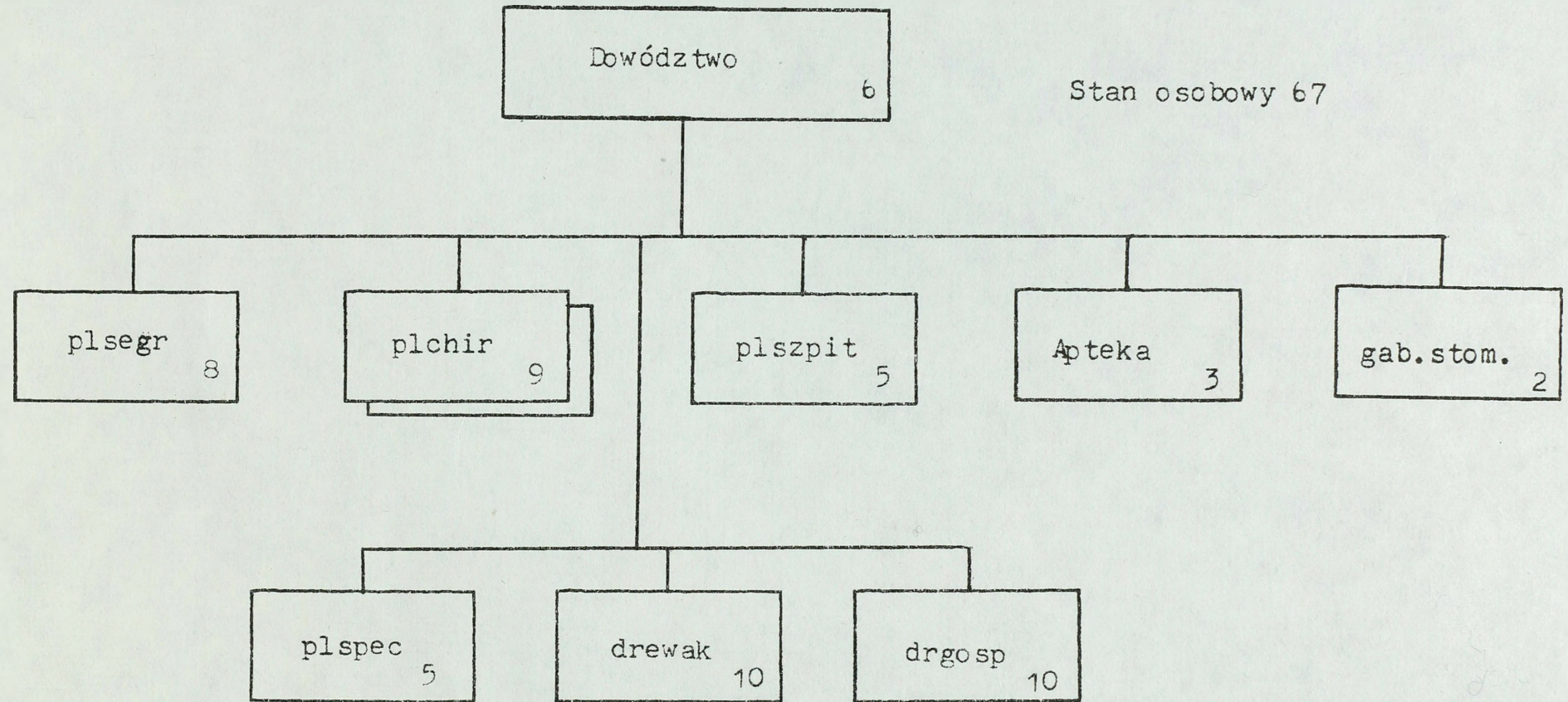

Wydrukowano w 100 egz.
Egz, nr 1-100 Bibl.Gł.DZN
Wyk. płk Rakowski
Druk G.K. dnia 21.11.93r.
Druk AON nr 0840/WW
Korekta autorska.



Struktura organizacyjna Katedry

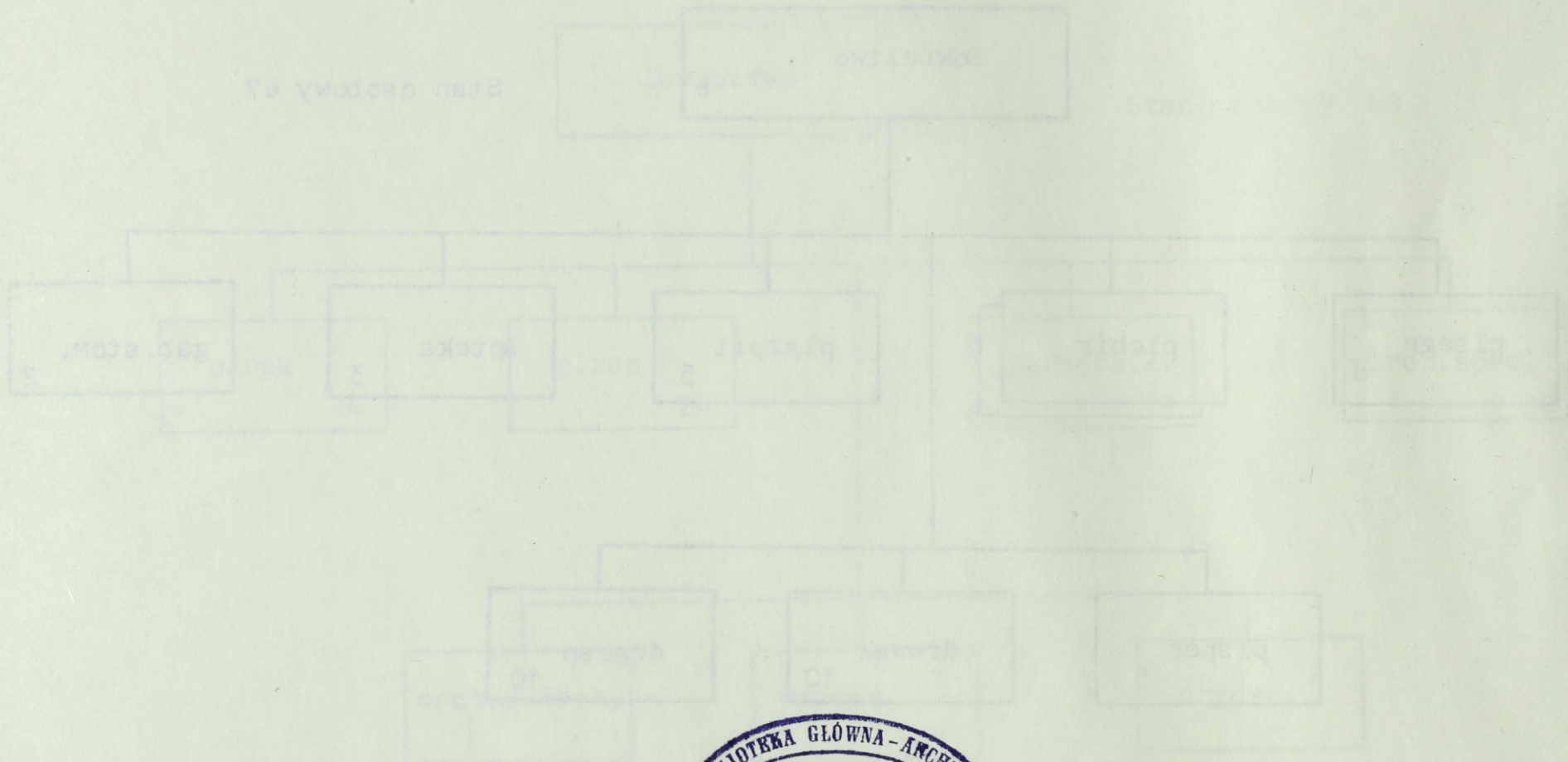

Wydrukowano w 100 egz.
 Liczba nr 1-100 Biblioteki
 Wsk. druk. Rakowski
 Druk O.K. data 21/11/92
 Druk AOH nr 00000000
 Katedra Obrony